Ministerio de
TECNOLOGÍAS
DE LA INFORMACIÓN
Y COMUNICACIÓN

GOBIERNO
NACIONAL

Paraguay
de la gente

MEMORANDUM DOC N° 13/2022

A: **Ing. Alfredo Moreira,** Director Gral.
Dirección Gral. de Infraestructura y Conectividad

DE: **Francisco Santacruz,** Jefe.
Departamento de Operación de Conectividad

Objeto: **Informe de conformidad contrato UOC N°06/2021**

Fecha: **10/06/2022**

A través del presente me dirijo a usted o a quien corresponda, a los efectos de remitir el Informe sobre el estado del contrato UOC N° 06/2021 correspondiente a la LICITACION CONCURSO DE OFERTAS MITIC N" 02/2021 SERYICIO DE TRANSMISI6N OPTTCA PARA EL MITIC. PLURIANUAL. ID N' 393.037.con la empresa TEISA

Al respecto, certificamos que el servicio correspondiente al mes de mayo del año 2022 en la cual se encontró instalado, activo y en funcionamiento estable.

Atentamente.

Adolfo Martínez
Viceministerio de Tecnologías de la
Información y Comunicación

A la Dirección General de Infraestructura y Conectividad, A sus efectos. –

A: DGAF

Ing. Alfredo J. Moreira B.
Director General - DGIC
Viceministerio de Tecnología de la
Información y Comunicación - MITIC

[redacted]

Ministerio de TECNOLOGÍAS DE LA INFORMACIÓN Y COMUNICACIÓN

GOBIERNO NACIONAL

Paraguay de la gente

DIRECCION GENERAL DE INFRAESTRUCTURA Y CONECTIVIDAD

INFORME DE CONFORMIDAD CONTRATO UOC N° 06/2021

SERVICIO DE TRANSMISION OPTTCA PARA EL MITIC. PLURIANUAL. ID N' 393.037

Asunción, 10 de junio de 2022

En el marco de la Licitación por CONCURSO DE OFERTAS MITIC N" 02/2021 SERYICIO DE TRANSMISI6N OPTTCA PARA EL MITIC. PLURIANUAL. ID N' 393.037.
El proveedor TEISA cumplió con las necesidades del MITIC a lo que respecta al Servicio de Transmisión Óptica del mes de mayo de 2022

.

Los trabajos técnicos realizados fueron llevados a cabo de manera efectiva en tiempo y forma. según lo estipulado en el contrato y el pliego base y condiciones.

Fui asignado por la Dirección General de Infraestructura y Conectividad para llevar a cabo el trabajo de fiscalización tanto en los 7 puntos mencionados

Nro	*Nodo/Enlace*	*Medición*	*Periodo*
1	*DNCP - MITIC*	*Link óptico con la calidad del servicio requerido, TX/RX en conformidad*	*05/2022*
2	*DNCP - DINAPI*	*Link óptico con la calidad del servicio requerido, TX/RX en conformidad*	*05/2022*
3	*DINAPI - MITIC*	*Link óptico con la calidad del servicio requerido, TX/RX en conformidad*	*05/2022*
4	*IDENTIFICACIONES - DINAPI*	*Link óptico con la calidad del servicio requerido, TX/RX en conformidad*	*05/2022*
5	*REGISTRO CIVIL - DINAPI*	*Link óptico con la calidad del servicio requerido, TX/RX en conformidad*	*05/2022*
6	*MINISTERIO DE DESARRO SOCIAL -DINAPI*	*Link óptico con la calidad del servicio requerido, TX/RX en conformidad*	*05/2022*
7	*DGRP - DINAPI*	*Link óptico con la calidad del servicio requerido, TX/RX en conformidad*	*05/2022*

Se adjunta el Anexo N°1 en la cual se detalla algunos eventos en los enlaces que transcurrieron en el mes de mayo 2022.

Francisco Santacruz
Viceministerio de Tecnología de la Información y Comunicación - MITIC

Adolfo Martínez
Viceministerio de Tecnologías de la Información y Comunicación - MITIC

Ing. Alfredo J. Moreira P
Director General - DGIC
Viceministerio de Tecnología de la Información y Comunicación - MITIC

Ministerio de
TECNOLOGÍAS
DE LA INFORMACIÓN
Y COMUNICACIÓN

GOBIERNO
NACIONAL

Paraguay de la gente

ANEXO 1

SERVICIO DE TRANSMISION OPTTCA PARA EL MITIC. PLURIANUAL. ID N' 393.037

1- ENLACE DNCP - MITIC

Captura fecha de inicio:1/05/2022 fecha fin: 31/05/2022

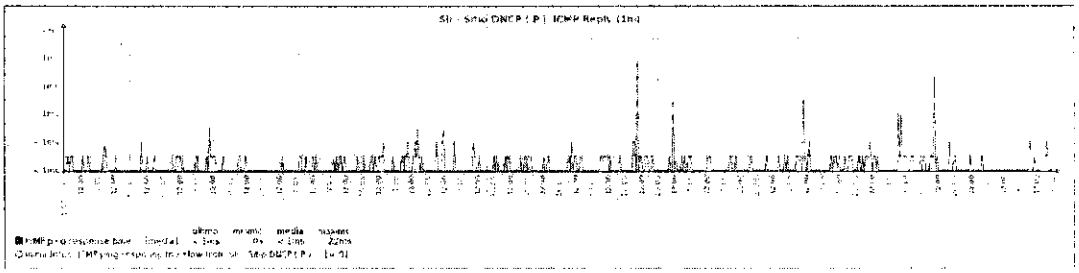

Obs: El enlace óptico se encuentra con la calidad del servicio requerido y sin cortes atribuibles al proveedor.

2- ENLACE DNCP - DINAPI

Captura fecha de inicio: 1/05/2022 fecha fin: 31/05/2022

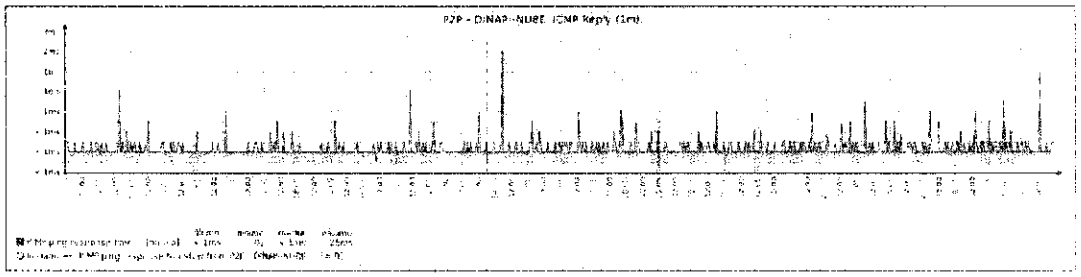

Obs: El enlace óptico se encuentra con la calidad del servicio requerido y sin cortes atribuibles al proveedor.

3- ENLACE DINAPI - MITIC

Captura fecha de inicio: 1/05/2022 fecha fin: 31/05/2022

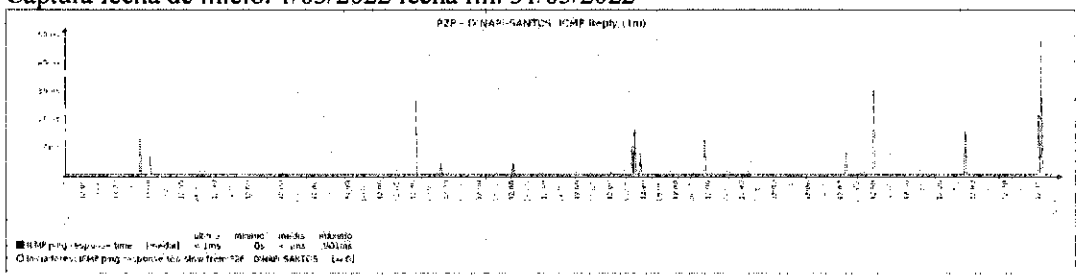

Obs: El enlace óptico se encuentra con la calidad del servicio requerido y sin cortes atribuibles al proveedor.

Francisco Santacruz
Viceministerio de Tecnología de la Información y Comunicación - MITIC

Adolfo Martínez
Viceministerio de Tecnologías de la Información y Comunicación - MITIC

Ing. Alfredo J. Moreira B.
Director General - DGIC
Viceministerio de Tecnología de la Información y Comunicación - MITIC

Ministerio de
TECNOLOGÍAS
DE LA INFORMACIÓN
Y COMUNICACIÓN

GOBIERNO
NACIONAL

Paraguay de la gente

4- ENLACE IDENTIFICACIONES - DINAPI
Captura fecha de inicio: 1/05/2022 fecha fin: 31/05/2022

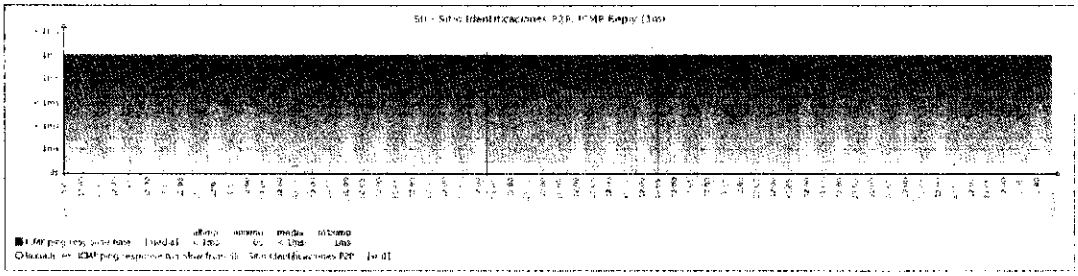

Obs: El enlace óptico se encuentra con la calidad del servicio requerido y sin cortes atribuibles al proveedor.

5- ENLACE REGISTRO CIVIL - DINAPI
Captura fecha de inicio: 1/05/2022 fecha fin: 31/05/2022

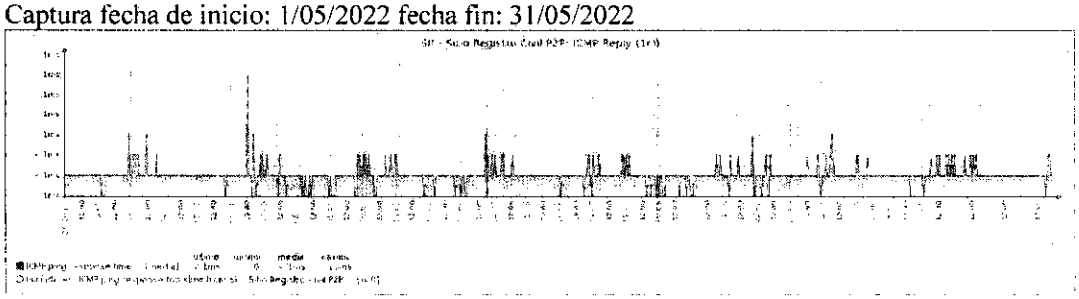

Obs: El enlace óptico se encuentra con la calidad del servicio requerido y sin cortes atribuibles al proveedor.

6- ENLACE MINISTERIO DE DESARROLLO SOCIAL - DINAPI
Captura fecha de inicio: 1/05/2022 fecha fin: 31/05/2022

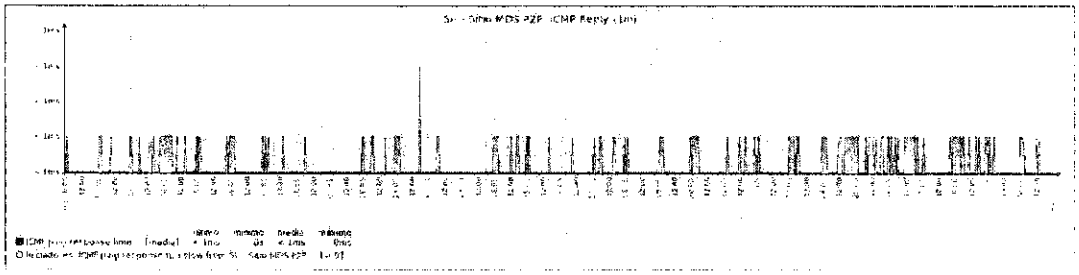

Obs: El enlace óptico se encuentra con la calidad del servicio requerido y sin cortes atribuibles al proveedor.

Francisco Santacruz
Viceministerio de Tecnología de la Información y Comunicación - MITIC

Adolfo Martínez
Viceministerio de Tecnologías de la Información y Comunicación

Ing. Alfredo J. Moreira B.
Director General - DGIC
Viceministerio de Tecnología de la Información y Comunicación - MITIC

[redacted]

Ministerio de
TECNOLOGÍAS
DE LA INFORMACIÓN
Y COMUNICACIÓN

GOBIERNO
NACIONAL

Paraguay de la gente

7- ENLACE DGRP- DINAPI

Captura fecha de inicio: 1/05/2022 fecha fin: 31/05/2022

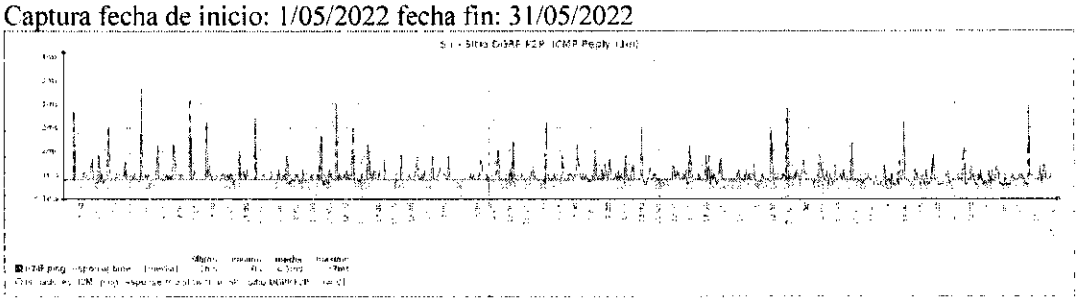

Obs: El enlace óptico se encuentra con la calidad del servicio requerido y sin cortes atribuibles al proveedor.

Francisco Santacruz
Viceministerio de Tecnología de la Información y Comunicación - MITIC

Adolfo Martínez
Viceministerio de Tecnologías de la Información y Comunicación - MITIC

Ing. Alfredo J. Moreira B
Director General - DGIC
Viceministerio de Tecnología de la Información y Comunicación - MITIC

Asunción, 01 de junio de 2022

Señores
Ministerio de Tecnologías de la Información y Comunicación – MITIC
Presente

Ref.: SERVICIO DE ENLACE DE TRANSMISIÓN ÓPTICA – OPTIRED INTERNET

Nos dirigimos a Ud. con el objeto de presentarle el informe correspondiente al periodo **MAYO - 2022** correspondiente al estado general del servicio de Internet para el Ministerio de Tecnologías de la Información y Comunicación y el detalle de todos los incidentes y/o reclamos ocurridos sobre dicho enlace que se encuentra cubierto por el contrato N°06/2021 – "SERVICIO DE TRANSMISIÓN ÓPTICA"

A continuación, se encuentran el servicio contratado:

Detalle de servicios:

SITIO	CUENTA	ENLACE	CONEXIÓN	ESTADO
Enlace Punto a Punto, DNCP a MITIC	2468-013	LAYER 2	Pelo Negro	OK
Enlace Punto a Punto DNCP a DINAPI	2468-014	LAYER 2	Pelo Negro	OK
Enlace Punto a Punto DINAPI A MITIC	2468-015	LAYER 2	Pelo Negro	OK
Enlace Punto a Punto Identificaciones a DINAPI	2468-016	LAYER 2	Pelo Negro	OK
Enlace Punto a Punto Registro Civil a DINAPI	2468-017	LAYER 2	Pelo Negro	OK
Enlace Punto a Punto MDS A DINAPI	2468-018	LAYER 2	Pelo Negro	OK
Enlace Punto a Punto DGRP a DINAPI	2468-019	LAYER 2	Pelo Negro	OK

Tickets del mes:

No se registraron incidencias o reclamos en el periodo.

Atentamente,

Adolfo Martínez
Viceministerio de Tecnologías de la Información y Comunicación - MITIC

Recibido
Francisco Santacruz
Viceministerio de Tecnología de la Información y Comunicación - MITIC

Ing. Alfredo J. Moreira F
Director General - DGIC
Viceministerio de Tecnolo... de la Información y Comunic...

Renzo Molinas
Coordinador de Servicios de Datos e Internet