SENACSA

Sevicio Nacional de Calidad y Salud Animal - SENACSA

Dirección Operativa de Contrataciones

Departamento de Administración de Contratos

Nro: 3137

Informe de Recepción

Proveedor: TES INGENIERIA S.A.

Fecha: 16/05/23

Orden provision/trabajo: 13

Factura N°:

Remisiones N°:

Item	Codigo	Servicios	Dirección	Unidad	Cantidad	Costo Unit.	Costo Total
1	869	Reparacion Camara IP fija de 4MP Bullet	UTICs	Unidad	4,0000	1753320	7013280
2	870	Mano de Obra por Reparación Cámara IP	UTICs	Unidad	4,0000	1168880	4675520
3	1127	Cable de fibra óptica de 24 FO autosopor	UTICs	Unidad	40,0000	10032	401280
4	883	Cambio de Jacks	UTICs	Unidad	4,0000	42560	170240
5	884	Mano de Obra por Cambio de Jacks	UTICs	Unidad	4,0000	18240	72960
6	1324	Cambio de caja terminal	UTICs	Unidad	4,0000	79800	319200
7	1325	Mano de obra por cambio de caja termina	UTICs	Unidad	4,0000	34200	136800
8	887	Canaletas Plasticas de 18x21 de 2m	UTICs	Unidad	4,0000	11970	47880
9	888	Mano de Obra por Canaletas Plasticas de	UTICs	Unidad	4,0000	5130	20520
10	1326	Caño electroducto 3/4 pulg.	UTICs	Unidad	90,0000	1995	179550
11	1327	Mano de obra por caño electroducto 3/4 p	UTICs	Unidad	90,0000	855	76950
12	1328	Cambio de monitor de 43 pulg.	UTICs	Unidad	1,0000	2223000	2223000
13	1329	Mano de obra por cambio de monitor de 4	UTICs	Unidad	1,0000	247000	247000

Total General: 15584180

Observación:

Confeccionado Por: Liliana Martinez

Fecha: 16/05/23

Recibido Por: LIC. ALCIDES FORTILLO

Fecha: 16/05/23

TES Ingeniería S. A.
Telecomunicación, Electrónica y Servicios de Ingeniería

14 de Abril Nº 3255
c/ Paraíso - Bo. San Pablo.
Asunción - Paraguay
Servicios de Informática
Cableado estructurado
Programación
Instalación de Redes y Fibra Óptica
Construcción de edificios

Dirección: 14 de abril 3255 c/Paraíso
Teléfono: 021650294 0981420986

Asunción, 16 de mayo de 2023.-

Señores

Servicio Nacional de Calidad y Salud Animal

Referencia: LICITACION POR CONCURSO DE OFERTAS Nº 11/2021 "ADQUISICIÓN DE EQUIPOS PARA AMPLIACIÓN DEL SISTEMA DE CIRCUITO CERRADO DE TV – CCTV Y MANTENIMIENTO DEL SISTEMA EXISTENTE - PLURIANUAL"
ID N° 399.332

Presente

Nos dirigimos a ustedes, con el objeto de comunicar la culminación exitosa de los trabajos Correctivos del sistema de CCTV solicitado en la Orden de Servicio N° 13, específicamente para las reparaciones de Monitor de Caseta, también las cámaras para el sector de Dirección Financiera.-

Ítem	Descripción del Bien	Unidad de Medida	Cantidad
1.1	Reparación Cámara IP fija de 4MP Bullet	Unidad	4
1.2	Mano de Obra por Reparación Cámara IP fija de 4MP Bullet	Unidad	4
1.17	Cable de Fibra Optica de 24 FO Autosoportada	Unidad	40
1.37	Cambio de Jacks	Unidad	4
1.38	Mano de Obra por Cambio de Jacks	Unidad	4
1.53	Cambio de Caja Terminal	Unidad	4
1.54	Mano de Obra por Cambio de Caja Terminal	Unidad	4
1.55	Canaletas Plasticas de 18x21 de 2m	Unidad	4
1.56	Mano de Obra por Canaletas Plasticas de 18x21 de 2m	Unidad	4
1.59	Caño Electroducto 3/4 pulg.	Unidad	90
1.60	Mano de Obra por Ca?o Electroducto 3/4 pulg.	Unidad	90
1.73	Cambio de Monitor de 43 Pulg	Unidad	1
1.74	Mano de Obra por Cambio de Monitor de 43 Pulg	Unidad	1

Los trabajos se realizaron de acuerdo a las especificaciones técnicas emanadas del pliego de bases y condiciones.

Sin otro particular, les saludo atentamente.

Héctor Ríos
TES Ingeniería

TES Ingeniería
Telecomunicación, Electrónica y Servicios de Ingeniería

Recibido con A. Meza
Director de Infraestructura y Operaciones - Unidad TIC
16/05/23 SENACSA

TES Ingeniería S. A.
Telecomunicación, Electrónica
y Servicios de Ingeniería

14 de Abril Nº 3255
c/ Paraíso - Bo. San Pablo.
Asunción - Paraguay
Servicios de Informática
Cableado estructurado
Programación
Instalación de Redes y Fibra Óptica
Construcción de edificios

Dirección: 14 de abril 3255 c/Paraíso
Teléfono: 021550294 0981420986

Fotos de los Trabajos

Se realizaron las colocaciones de los materiales y equipos correspondientes.

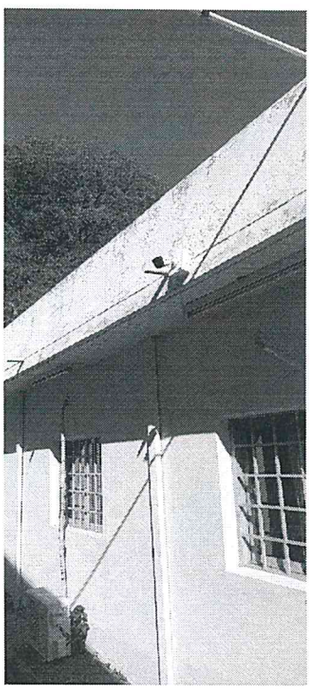

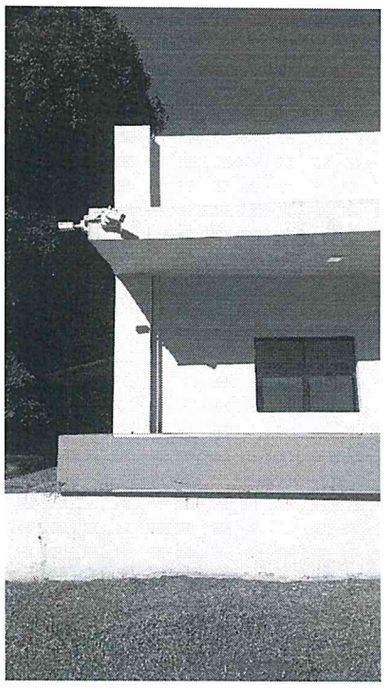

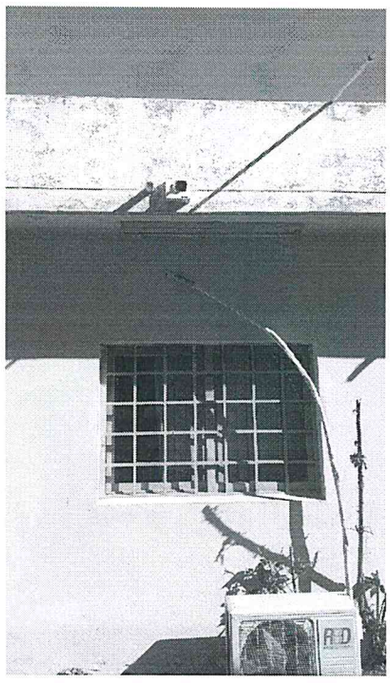

TES Ingeniería
Telecomunicación, Electrónica y
Servicios de Ingeniería

TES Ingeniería S. A.
Telecomunicación, Electrónica
y Servicios de Ingeniería

14 de Abril Nº 3255
c/ Paraíso - Bo. San Pablo.
Asunción - Paraguay
Servicios de Informática
Cableado estructurado
Programación
Instalación de Redes y Fibra Óptica
Construcción de edificios

Dirección: 14 de abril 3255 c/Paraíso
Teléfono: 021650294 0981420986

Visualizacion total de las camaras luego de la verificacion.

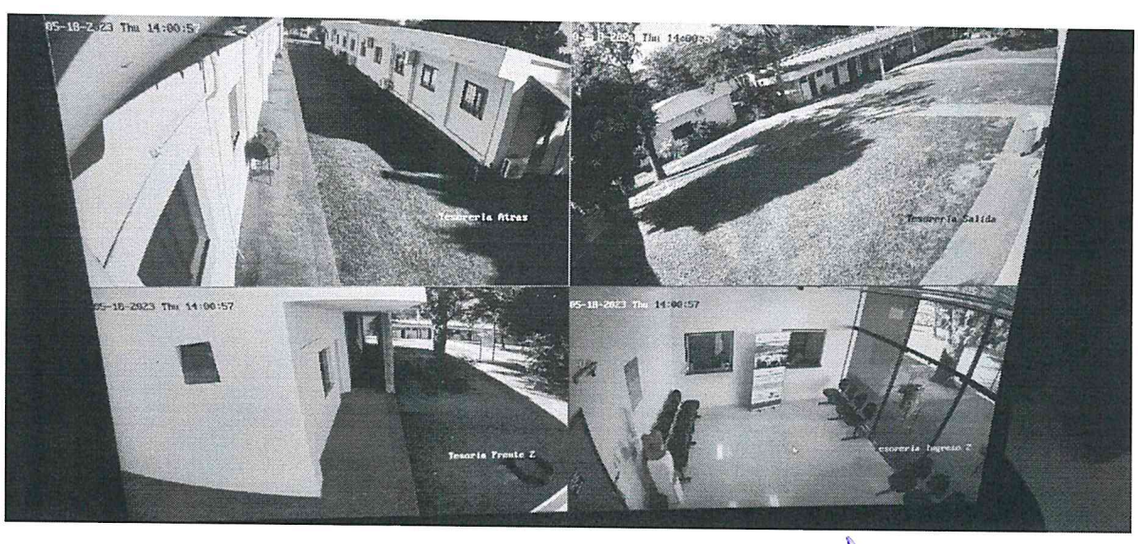

TES Ingeniería
Telecomunicación, Electrónica y
Servicios de Ingeniería