Areguá 06 de octubre de 2025

Arquitecto
Ramon Gaona, Secretario Departamental
Gobernación del departamento central
Presente

INFORME DE FISCALIZACION DE OBRA CIVIL
GOBERNACION DEPARTAMENTO CENTRAL

OBRA: "MANTENIMIENTO Y REPARACION DE ESPACIOS PUBLICOS - CONTRATO ABIERTO"
CONTRATISTA: RC SERVICIOS GENERALES DE ROBERTO CABALLERO
CONTRATO: 3/2025
ID: 461357
FECHA: 06/10/25
CONSIDERACIONES GENERALES

- EL presente trabajo de fiscalización se realizó en compañía de ROBERTO CABALLERO representante legal de la firma RC SERVICIOS GENERALES y el fiscal de obra el Ingeniero Adrián Almada.
- La inspección se realizó de manera visual en los distritos descriptos más abajo, en donde se pudo observar los trabajos realizados por el contratista (fotos).

1- Informe Técnico Fiscal – SAN LORENZO

En la ciudad de san lorenzo los 03 días del mes de octubre del 2025 nos constituimos en el sitio de obra para la verificación de los trabajos finales realizado por el contratista)

Esta Fiscalización manifiesta que acompaño los procesos, así también el avance físico financiero, ha realizado verificaciones in situ en la fecha de hoy cuenta con avance en los rubros ejecutados, según el acta de medición, cabe resaltar que la empresa constructora ha cumplido con las especificaciones técnicas establecidas y la calidad de los materiales utilizados para dicha obra.

Ing. Adrian Almada
Reg. prof. N°414
Fiscal de Obras

Rocío Espedes.
07/10/25

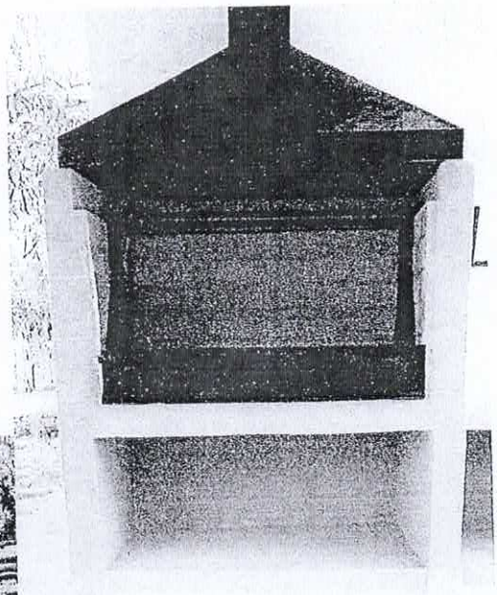

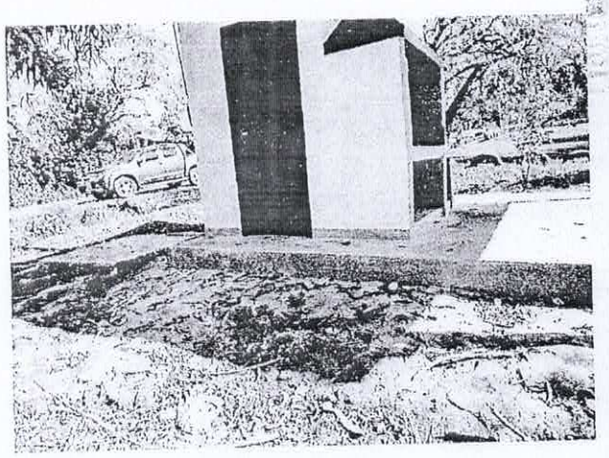

2- Informe Técnico Fiscal – VILLA ELISA

En la ciudad de Villa Elisa a los 04 días del mes de octubre del 2025 nos constituimos en el sitio de obra para la verificación de los trabajos finales realizado por el contratista)

Esta Fiscalización manifiesta que acompaño los procesos, así también el avance físico financiero, ha realizado verificaciones in situ en la fecha de hoy cuenta con avance en los rubros ejecutados, según el acta de medición, cabe resaltar que la empresa constructora ha cumplido con las especificaciones técnicas establecidas y la calidad de los materiales utilizados para dicha obra.

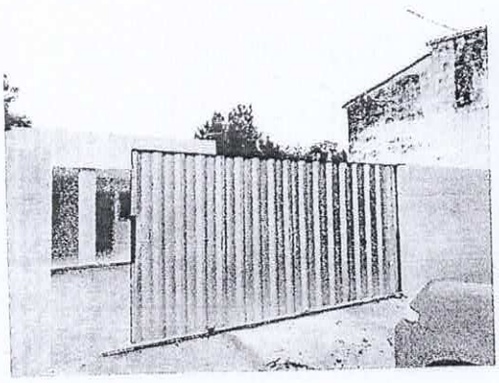

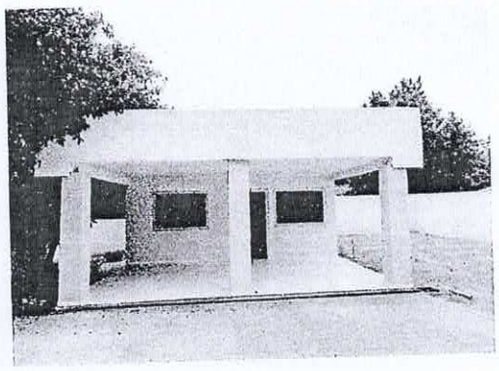

Ing. Adrian Almada
Reg. prof. N°414
Fiscal de Obras

3- Informe Técnico Fiscal – VILLA ELISA

En la ciudad de Villa Elisa a los 06 días del mes de octubre del 2025 nos constituimos en el sitio de obra para la verificación de los trabajos finales realizado por el contratista)

Esta Fiscalización manifiesta que acompaño los procesos, así también el avance físico financiero, ha realizado verificaciones in situ en la fecha de hoy cuenta con avance en los rubros ejecutados, según el acta de medición, cabe resaltar que la empresa constructora ha cumplido con las especificaciones técnicas establecidas y la calidad de los materiales utilizados para dicha obra.

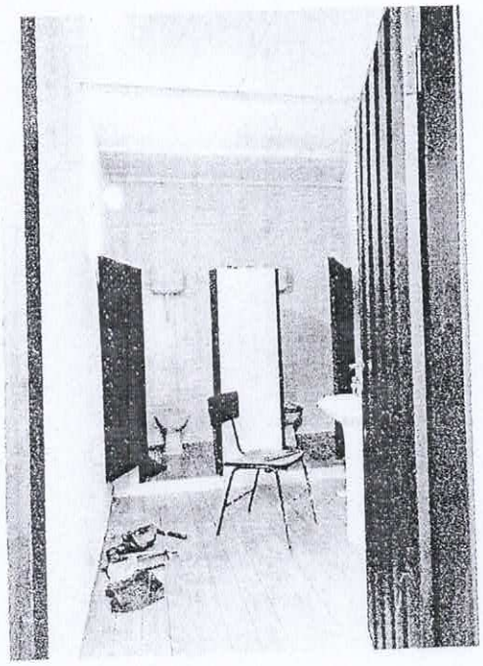

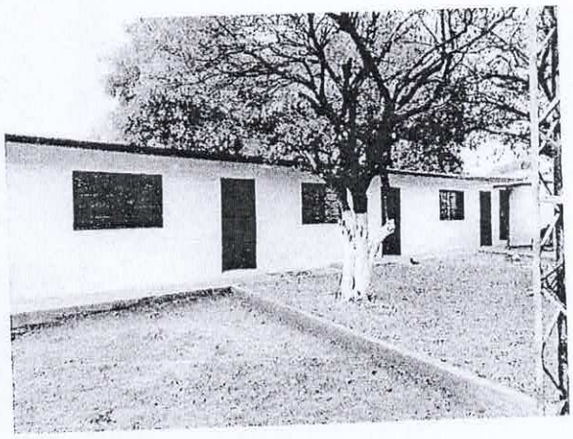

-Estado financiero o certificaciones realizado al contratista.

-Petición de cobro del Primer Certificado: en Proceso

De esta manera podemos verificar que el contratista ya ha realizado un avance importante de los trabajos contratados.

Ing. Adrian Almada
Reg. prof. N°413
Fiscal de Obras

Ing.: Adrian Almada
Reg.: 3813
Fizcalizador