PUNTAL CONSTRUCCIONES | CALDETEC INGENIERIA S.R.L.

CONSORCIO PC

Asunción, 02 de agosto de 2022.

Ing. Félix Eladio Sosa

Administración Nacional de Electricidad- ANDE

Presidente

Presente.

Referencia: LPN N° 1573/ 2020 EJECUCION DE OBRAS CIVILES PARA LA CONSTRUCCION DE LABORATORIO DE PBC Y TALLER DE MANTENIMIENTO DE EQUIPOS DE DISTRIBUCION EN EL COMPLEJO LAURELTY - SAN LORENZO ID N° 377.327

Atención: Dpto. de Obras Civiles de Transmisión e Infraestructura

Nos dirigimos a usted en el marco del contrato de referencia con el fin de presentar el certificado N° 02 de la obra de referencia y por su intermedio solicitar el pago respectivo.

Sin otro particular, aprovecho la ocasión para saludarles muy atentamente.

CONSORCIO PC

ING. LUIS BOVEDA
Representante Legal

Ing. Luis R. Boveda Samaniego
Representante legal

CONSORCIO PC Construccion de Proyectos de Servicios Publicos Sargento Cespedes 372 esq. Scramento - BO. Trinidad Tel 021 -290 225 Asunción - Paraguay	**LIQUIDACION PROFORMA** **TIMBRADO No.** **RUC.:80112949-4** **FACTURA** **No. 001-001-0000000**

Fecha de Emisión: 1 Agosto de 2022 Condicion de Venta: Crédito
SEÑORES : ANDE R.U.C. N° : 80009735-1
DIRECCION : Avda.España 1268 esq. Padre Cardozo y de las Residentas

ARTICULO CODIGO	CANTIDAD	Clase de Mercaderia / Servicio		VENTAS EXENTAS	VENTAS GRAVADAS
		Certificado No. 02 de la obra:EJECUCION DE OBRAS CIVILES PARA LA CONSTRUCCION DE LABORATORIO D EPBC Y TALLER DE MANTENIMIENTO DE EQUIPOS DE DISTRICUCION EN EL COMPLEJO LAURELTY - SAN LORENZO Contrato No. 8488/2021 Monto de los trabajos del mes: Devolución Anticipo 5%: **Sub Total Factura**	 502.441.264 25.122.063 **477.319.201**		477.319.201
SUB TOTALES		TRESCIENTOS TREINTA Y CINCO MILLONES SETECIENTOS OCHENTA Y NUEVE MIL CUATROCIENTOS SESENTA Y TRES			**477.319.201**
LIQUIDADCION DEL IVA (5%)		(10 %)	43.392.655	TOTAL IVA	43.392.655

ANDE

ADMINISTRACION NACIONAL D ECTRICIDAD
DEPARTAMENTO DE OBRAS CIVILES DE TRANSMISIÓN E INFRAESTRUCTURA
DIVISION DE SUPERVISION DE GENERACIÓN Y TRANSMISIÓN
GERENCIA TECNICA

CERTIFICADO Nº 2

L.P.N. Nº 1573/2020. "Ejecución de Obras Civiles para la Construcción de Laboratorio de PCB y Taller de Mantenimiento de Equipos de Distribución en el Complejo Laurelty - San Lorenzo."
CONTRATO Nº 8488/2021
CONTRATISTA: CONSORCIO PC (PUNTAL CONSTRUCCIONES - CALDETEC INGENIERÍA S.R.L.)
CORRESPONDE AL MES: JULIO/2022 FECHA: 29/07/2022

ITEM	DESCRIPCION	UN	PRECIO UNITARIO	CANTIDADES MEDIDAS				MONTOS EN GUARANIES			MONTOS TOTALES CONTRATO
				Previsto Contrato	Acumulado Anterior	Presente Mes	Acumulado Actual	Acumulado Anterior	Presente Mes	Acumulado Actual	
1	Desmonte, excavación	Metros cúbicos	21.600	1.770,5	-	**856,00**	856,00	-	**18.489.600**	18.489.600	38.242.800
9	Replanteo y marcación de obra	Metros cuadrados	2.500	962	500,00	**462,00**	962,00	1.250.000	**1.155.000**	2.405.000	2.405.000
11	Despeje y retiro de capa vegetal	Metros cuadrados	6.100	962	-	**400,00**	400,00	-	**2.440.000**	2.440.000	5.868.200
138	Despeje y retiro de capa vegetal	Metros cuadrados	6.100	1.420	1.140,66	**279,34**	1.140,66	6.958.026	**1.703.974**	8.662.000	8.662.000
150	Desmonte en área de Edificio y guarda obra, con retiro de tierra sobrante, desde fuera de la obra, incluye compactación y nivelación.	Metros cúbicos	24.600	710	-	**500,00**	500,00	-	**12.300.000**	12.300.000	17.466.000
151	Estructura de H°A° - Zapata (incluye hormigón de regularización, relleno, eliminación de material sobrante y todo lo necesario conforme a las EETT)	Metros cúbicos	1.601.000	437	384,66	**52,34**	437,00	615.840.660	**83.796.340**	699.637.000	699.637.000
152	Estructura de H°A° - Fuste	Metros cúbicos	2.312.600	44	20,00	**24,00**	44,00	46.252.000	**55.502.400**	101.754.400	101.754.400
153	Estructura de H°A° - Viga de Fundación	Metros cúbicos	1.857.900	485	60,46	**100,50**	160,96	112.328.634	**186.718.950**	299.047.584	901.081.500
154	Estructura de H°A° - Pilar a la vista	Metros cúbicos	2.806.700	117	-	**50,00**	50,00	-	**140.335.000**	140.335.000	328.383.900
											-
SonGuaranies: Quinientos dos millones Cuatrocientos cuarenta y un mil doscientos sesenta y cuatro.(IVA Incluido)							**TOTAL GENERAL**	866.508.272	**502.441.264**	1.368.949.536	11.444.714.616

ING. LUIS BOVEDA
Representante Legal
CONSORCIO PC
Firma CONTRATISTA
Fecha:

Ing. Gaspar Maidana O.
Jefe Dpto. de Obras Civiles
de Transmision e Infraestructura

Ing. Carlos E. Barrios O.
GT/OCI-1

Firma ANDE
Fecha:

ANDE

ADMINISTRACION NACIONAL DE ELECTRICIDAD
DEPARTAMENTO DE OBRAS CIVILES DE TRANSMISIÓN E INFRAESTRUCTURA
DIVISION DE SUPERVISION DE GENERACIÓN Y TRANSMISIÓN
GERENCIA TECNICA

ACTA DE MEDICIÓN Nº 2

L.P.N. Nº 1573/2020. "Ejecución de Obras Civiles para la Construcción de Laboratorio de PCB y Taller de Mantenimiento de Equipos de Distribución en el Complejo Laurelty - San Lorenzo."

CONTRATO Nº 8488/2021
CONTRATISTA: **CONSORCIO PC** (PUNTAL CONSTRUCCIONES - CALDETEC INGENIERÍA S.R.L.)
CORRESPONDE AL MES: JULIO/2022 FECHA: 29/07/2022

ITEM	DESCRIPCION	CANTIDAD			CANTIDADES MEDIDAS			AVANCE (%)			OBSERVACIONES
		UN	Contrato	Real	Acumulado Anterior	Presente Mes	Acumulado Actual	Acumulado Anterior	Presente Mes	Acumulado Actual	
4	Desmonte, excavación	Metros cúbicos	1.770,5	856,00	-	**856,00**	856,00	-	**48,35**	48,35	
9	Replanteo y marcación de obra	Metros cuadrados	962	962,00	500,00	**462,00**	962,00	51,98	**48,02**	100,00	
11	Despeje y retiro de capa vegetal	Metros cuadrados	962	400,00	-	**400,00**	400,00	-	**41,58**	41,58	
158	Despeje y retiro de capa vegetal	Metros cuadrados	1.420	1.420,00	1.140,66	**279,34**	1.420,00	80,33	**19,67**	100,00	
160	Desmonte en área de Edificio y guarda obra, con retiro de tierra sobrante, desde fuera de la obra, Incluye compactación y nivelación.	Metros cúbicos	710	500,00	-	**500,00**	500,00	-	**70,42**	70,42	
161	Estructura de H°A° - Zapata (incluye hormigón de regularización, relleno, eliminación de material sobrante y todo lo necesario conforme a las EETT)	Metros cúbicos	437	437,00	384,66	**52,34**	437,00	88,02	**11,98**	100,00	
162	Estructura de H°A° - Fuste	Metros cúbicos	44	44,00	20,00	**24,00**	44,00	45,45	**54,55**	100,00	
163	Estructura de H°A° - Viga de Fundación	Metros cúbicos	485	160,96	60,46	**100,50**	160,96	12,47	**20,72**	33,19	
164	Estructura de H°A° - Pilar a la vista	Metros cúbicos	117	50,00	-	**50,00**	50,00	-	**42,74**	42,74	

ING. LUIS BOVEDA
Representante Legal
CONSORCIO PC
Firma CONTRATISTA
Fecha:

Ing. Carlos E. Barrios O.
GT/OCI-I

Firma ANDE

Contenido

(conforme al Numeral 23, literal (b) de las Condiciones Contractuales del PBC).
El Informe deberá presentarse en tamaño oficio, debidamente encarpetado o encuadernado, suscrito en cada hoja por el Representante de la firma Contratista, con el sello de la empresa

1.- Evaluación general de los ítems ejecutados en el Certificado respectivo (dificultades, imprevistos, acciones y rectificaciones implementadas para solucionar los inconvenientes, etc.).

2.- Descripción de las medidas de seguridad, higiene y ambientales adoptadas en el mes certificado en relación a los ítems ejecutados.

3.- Documento emitido por la DINAC referente a lluvias.

4.- Cronograma de avance de obra comparativo entre lo previsto y lo ejecutado.

5.- Cronograma de avance físico-financiero comparativo entre lo previsto y lo ejecutado.

6.- Cronograma de suministros previstos y utilizados.

7.- Cuadro comparativo de recursos humanos previstos y utilizados.

8.- Fotografías nítidas y fechadas de los trabajos ejecutados, tamaños mínimos aproximados de 8x10cm, con una breve descripción de cada foto o con flechas indicativas, en cantidad mínima de seis (6) y máxima de doce (12).

9.- Cronograma PROJECT de rectificación, y las acciones/rectificaciones a ser tenidas en cuenta para el siguiente mes, a fin de no poner en riesgo el cumplimiento del plazo contractual (en caso de hallarse en situación de atraso).

10.- Documentos necesarios para la realización de los trabajos solicitados por el Fiscal de Obra, indicados en las subcláusulas de la CGC 34.1 (en caso de haberse solicitado cálculos realizados, borrador de planos conforme obra, etc).

1.- Evaluación general de los ítems ejecutados en el Certificado respectivo (dificultades, imprevistos, acciones y rectificaciones implementadas para solucionar los inconvenientes, etc.).

(describir por Localidad)

Localidad	Dificultades	Imprevistos	Acciones y rectificaciones implementadas/Observaciones
SE- SAN LORENZO	----------	----------	No se encontraron dificultades ni imprevistos para la ejecución de los trabajos

2.- Descripción de las medidas de seguridad, higiene y ambientales adoptadas en el mes certificado en relación a los ítems ejecutados.

(describir por Localidad)

Localidad	Medidas de seguridad	Medidas de higiene	Medidas ambientales
SE- SAN LORENZO	- Se utilizaron Cintas y mallas de seguridad para delimitar la zona de obra - Todo el personal afectado a la obra utilizó equipos de seguridad (Casco, zapaton, chalecos, arnes, guantes, antiparras, etc.	- En cada zona de trabajo se proveyó los insumos y equipos necesarios para cumplir con el Protocolo Sanitario COVID 19	Se utilizo basureros clasificadores y utilización de contenedores para retiro de escombros Utilización de vehículos en perfectas condiciones mecánicas en relación a las exigencias requeridas en el Contrato

3.- Documento emitido por la DINAC referente a lluvias.

Documento en Adjunto.

4.- Cronograma de avance de obra comparativo entre lo previsto y lo ejecutado

(puede ser en barras Excel, siguiendo la Planilla de obra en líneas entrecortadas lo previsto, y en líneas llenas lo ejecutado, por Localidad)

Documento en Adjunto.

5.- Cronograma de avance físico-financiero comparativo entre lo previsto y lo ejecutado.

(puede ser curvas en líneas entrecortadas lo previsto, y en líneas llenas lo ejecutado. Por Localidad)

Documento en Adjunto

6.- Cronograma de suministros previstos y utilizados.

(puede ser en tabla, de acuerdo al cronograma físico, con listado de equipos, materiales y herramientas, previstos y utilizados)

EQUIPOS DE SEGURIDAD	Cantidad Equipos de Seguridad Previstos	Cantidad de Equipos de Seguridad Utilizados	
		SE-SAN LORENZO	TOTAL
Casco	15	10	10
Zapatones	15	10	10
Cinturones	15	5	5
Guantes	15	5	5
Conos Señalizadores	10	5	5
Cintas Demarcatorias	200	50	50
Botiquín de Primeros Auxilios	1	1	1
Arneses Anticaídas	5	1	1
Chalecos Reflectantes	50	30	30
Mascarillas	10	3	3
Lentes protectores	5	3	3

HERRAMIENTAS	Cantidad de Herramientas Previstas	Cantidad de Herramientas utilizadas	
		SE-SAN LORENZO	TOTAL
Escaleras	3	1	4
Carretillas	5	1	4
Serruchos	4	0	0

CONSORCIO PC

Hormigoneras	3	2	2
Baldes	10	10	
Palas	5	5	5
Taladros	2	0	0
Azadas	4	0	0
Cortadoras a disco	2	2	2
Pulidoras	2	0	0
Picos	3	1	1
Tenazas	4	4	4
Pinzas	5	5	5
Martillos	5	5	5
Pinceles	5	0	0
Rodillos	4	0	0
Cucharas de albañil	10	10	10
Tablones	5	5	5
Nivel de Burbujas	3	3	3
Nivel de manguera	3	3	3
Fratachos	5	0	0
Caballetes	10	10	10
Punzones y Cortahierros	10	10	10
Barretas	2	2	2
Vibrocompactadores	1	0	0
Desmalezadora	1	0	0
Vibradora de Hormigón	2	2	2
Andamios Tubulares	7	0	0
Bomba de Agua Portátil	1	0	0
Martillete Manual	1	0	1
Silleta de Pintura en Altura	2	0	0
Maderas de Encofrados	15	15	15

MATERIALES	Cantidad de Materiales Previstos	Cantidad de Materiales Utilizados	
		SE-SAN LORENZO	TOTAL
Cemento	1500	1400	1400
Cal	100	0	0
Arena Lavada	150	120	120
Sellador	50	0	0
Lijas	100	0	0
Pinceles/Rodillos/Brochas	20	0	0
Varillas de hierro	8500	8000	8500
Tela	50	0	0
Impacril	10	0	0
Pintura látex acrílico	15	0	0
Pintura sintética	10	0	0
Enduido acrílico	5	0	0
Artefactos sanitarios	0	0	0

7.- Cuadro comparativo de recursos humanos previstos y utilizados.

(Nombre y CI de los profesionales que intervinieron en el mes)

RECURSOS HUMANOS	Cantidad Recursos Humanos Previstos	Cantidad Recursos Humanos Utilizados			
		SE-SAN LORENZO			DPTO. DE TRANSMISION ESTE
Administrador del Contrato (Supervisor General de Obras)	1	1			1
Jefe de Obra (Arquitecto o Ingeniero Civil, residente de obra)	1	1			1
Capataz de Obra (maestro mayor de obra)	1	1			1
Hormigón	1	1			1
Plomería	1	0			0

Herrería	1	0			0
Carpintería	1	1			1
Electricidad	1	1			1
Refrigeración y calefacción	1	0			0
Señales débiles (telefonía e informática)	1	0			0
PCI (prevención contra incendio)	1	0			0
Revestimientos (piso/azulejos)	1	0			0
Pintura	1	0			0
TOTAL (por Localidad)	**13**	**6**			**6**

8.- Fotografías nítidas y fechadas de los trabajos ejecutados, tamaños mínimos aproximados de 8x10cm, con una breve descripción de cada foto o con flechas indicativas, en cantidad mínima de seis (6) y máxima de doce (12).

Localidad: SE SAN LORENZO

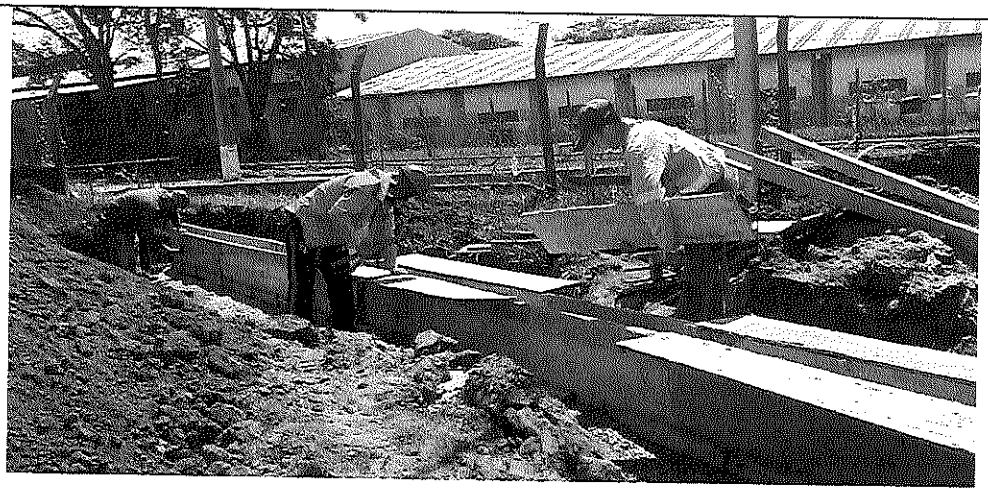

Descripción: *Encofrado para vigas de fundación.*

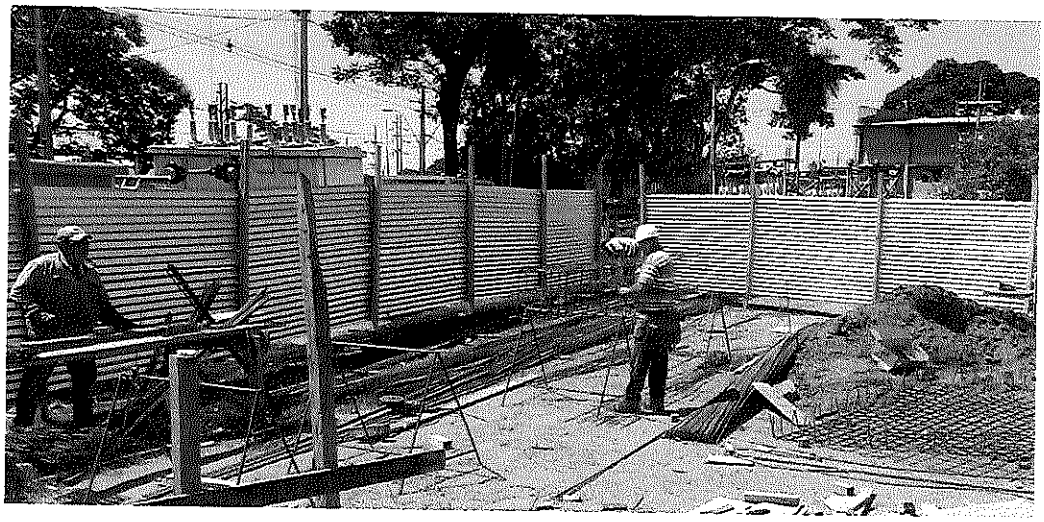

Descripción: *Armado de varillas.*

Descripción: *Carga de vigas de fundación.*

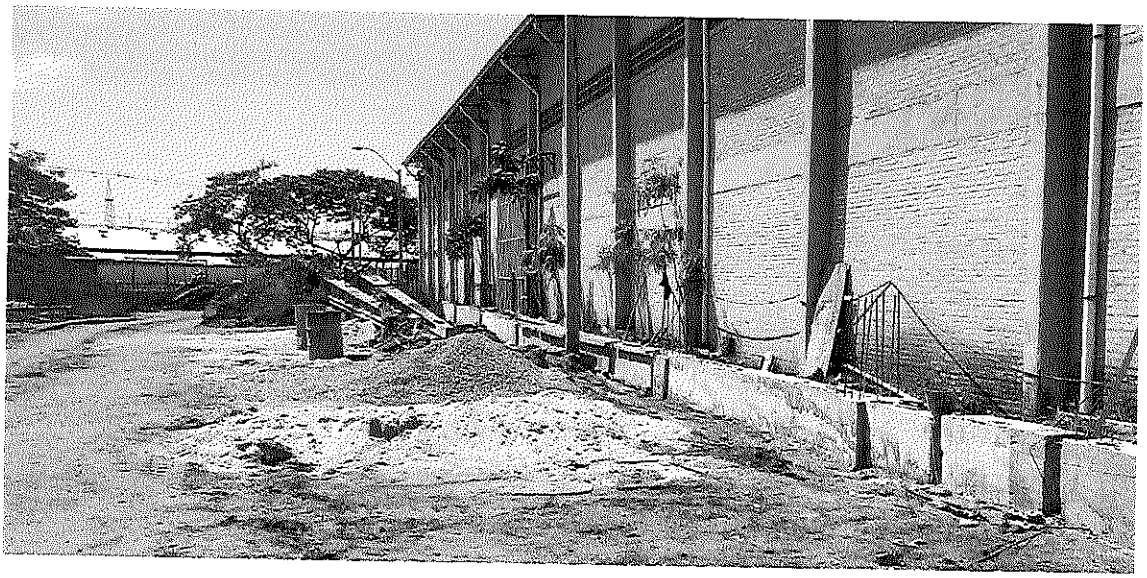

Descripción: *Viga de fundación terminada.*

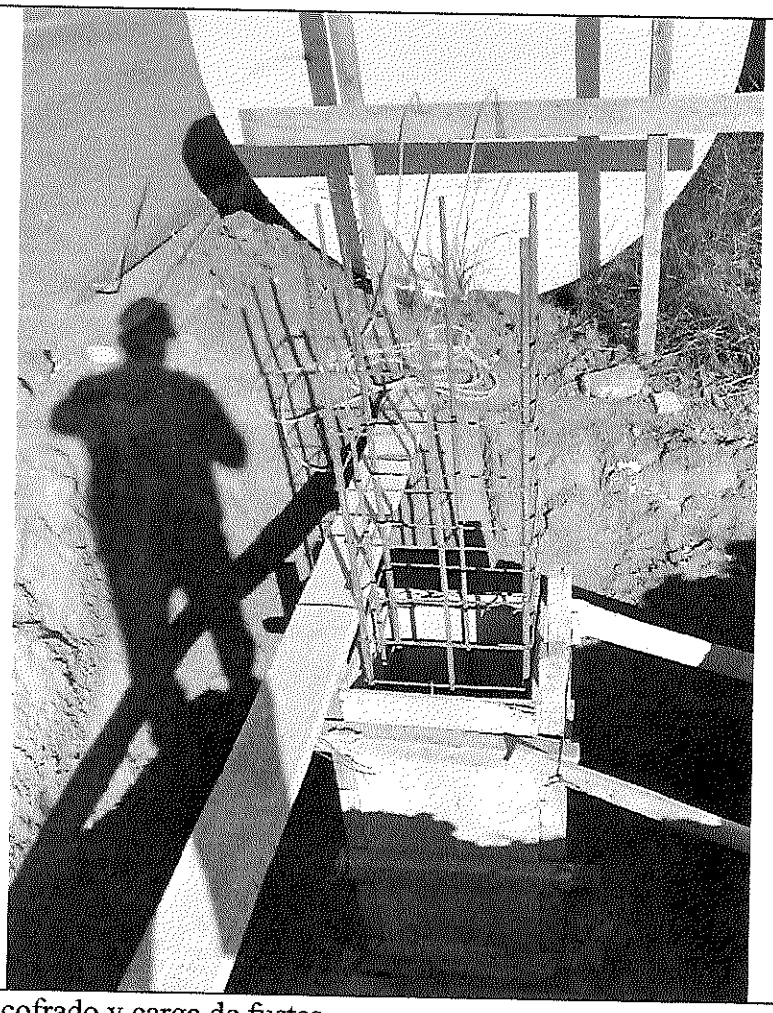

Descripción: Encofrado y carga de fustes

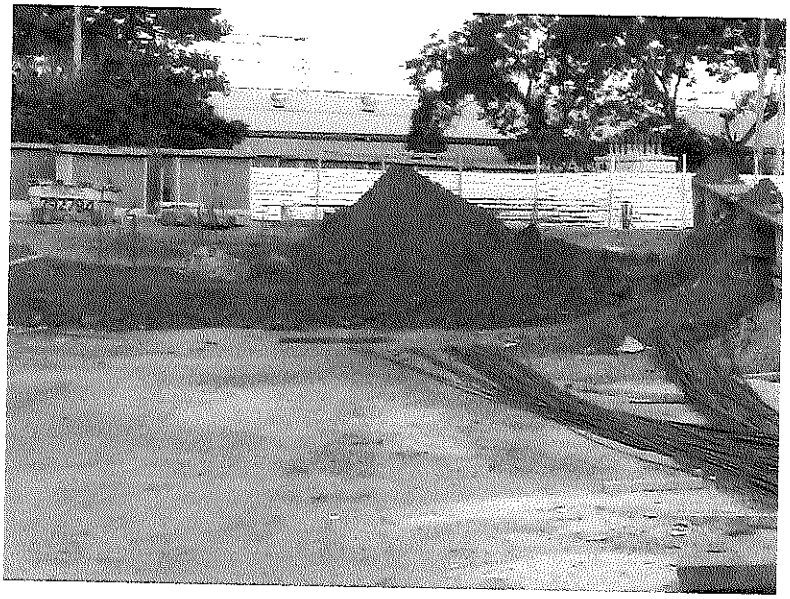

Descripción: Relleno.

Descripción: *Cargamento de Hormigón.*

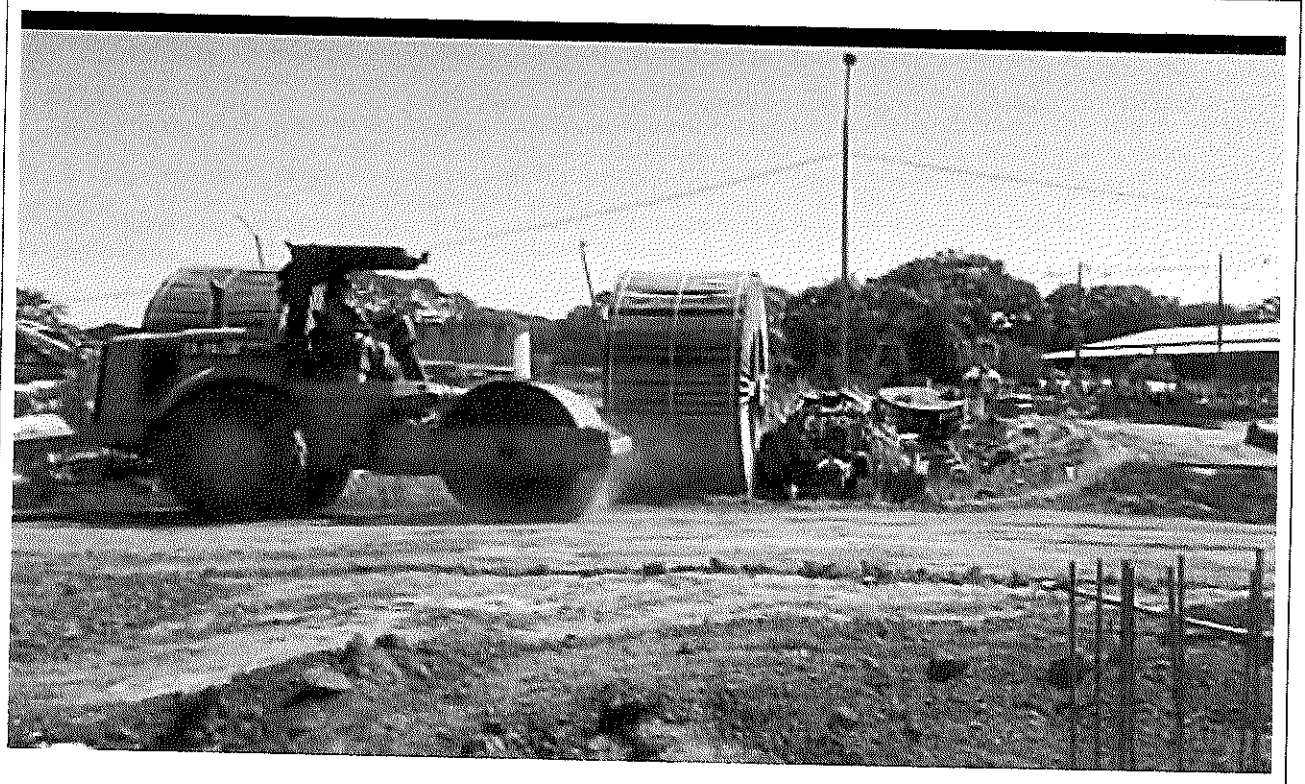

Descripción: *Compactación.*

DIRECCION NACIONAL DE
AERONAUTICA CIVIL

GOBIERNO NACIONAL Paraguay de la gente

DIRECCION DE METEOROLOGIA E HIDROLOGIA

Dpto. de Servicios Meteorológicos e Hidrológicos para el Público

REGISTRO DE PRECIPITACIÓN DIARIA (mm) AÑO 2022

Localidad	Latitud Sur	Longitud Oeste	Elevación
AEROPUERTO "SILVIO PETTIROSSI", LUQUE	25° 14' 09,99"	57° 30' 53,08"	83 m s.n.m.m

Mes / Día	Enero	Febrero	Marzo	Abril	Mayo	Junio	Julio	Agosto	Setiembre	Octubre	Noviembre	Diciembre
1							0,0					
2							0,0					
3							0,0					
4							0,0					
5							0,0					
6							0,0					
7							0,0					
8							0,0					
9							0,0					
10							0,0					
11							0,2					
12							0,0					
13							0,2					
14							0,0					
15							5,5					
16							2,4					
17							0,0					
18							0,0					
19							0,0					
20							0,0					
21							0,0					
22							0,0					
23							0,0					
24							0,0					
25							0,0					
26							0,0					
27							0,0					
28							3,7					
29							0,0					
30							0,0					
31							0,0					
Total							12,0					
Máx. 24h							5,5					
Día Máx.							15					

Diana Gomez
Dpto. Serv. Met. e Hid. para el Público
DMH - DINAC

Referencias: 0,0 sin precipitación; T precipitación no medible (Trazas); - sin datos de precipitación

Cnel. Lopez N° 1.080 c/ De la Conquista
Email: lourdes.aveiro@meteorologia.gov.py
diana.gomez@meteorologia.gov.py

Tel. 021-4381192
Asunción - Paraguay

ANDE

4.- Cronograma de avance de obra comparativo entre lo previsto y lo ejecutado

L.P.N. Nº 1573/2020. "Ejecución de Obras Civiles para la Construcción de Laboratorio de PCB y Taller de Mantenimiento de Equipos de Distribución en el Complejo Laurelty - San Lorenzo."

CONTRATO Nº 8488/2021

CONTRATISTA: CONSORCIO PC (PUNTAL CONSTRUCCIONES - CALDETEC INGENIERÍA S.R.L.)

Item	Descripción	AVANCE (%)	2022																			
							JUNIO				JULIO				AGOSTO				SEPTIEMBRE			
			1	2	3	4	1	2	3	4	1	2	3	4	1	2	3	4	1	2	3	4
	DESCRIPCION					FOI																
4	Desmonte, excavación	48				25					13%	13%	13%	13%	13%	13%	13%	13%				
9	Replanteo y marcación de obra	100				25					13%	13%	13%	13%	13%	13%	13%	13%				
11	Despeje y retiro de capa vegetal	42				25					8%	8%	8%	8%	8%	8%	8%	8%	8%	8%	8%	8%
158	Despeje y retiro de capa vegetal	100				25	25%	25%	25%	25%												
160	Desmonte en área de Edificio y guarda obra, con retiro de tierra sobrante, desde fuera de la obra, incluye compactación y nivelación.	70				25					25%	25%	25%	25%								
161	Estructura de H°A° - Zapata (incluye hormigón de regularización, relleno, eliminación de material sobrante y todo lo necesario conforme a las EETT)	100				25					25%	25%	25%	25%								
162	Estructura de H°A° - Fuste	100				25			20%	20%	20%	20%	20%									
163	Estructura de H°A° - Viga de Fundación	33				25			17%	17%	17%	17%	17%	17%								
164	Estructura de H°A° - Pilar a la vista	43				25					13%	13%	13%	13%	13%	13%	13%	13%				

Referencias:

FOI Fecha de Orden de Inicio

O.S. Periodo de Ejecucion Previsto

Periodo de ejecucion total

Periodo de ejecucion parcial

ING. LUIS BOVEDA
Ing. Luis Boveda
CONSORCIO PC

CONSORCIO PC

Curva de Avance Financiero - Certificado 2

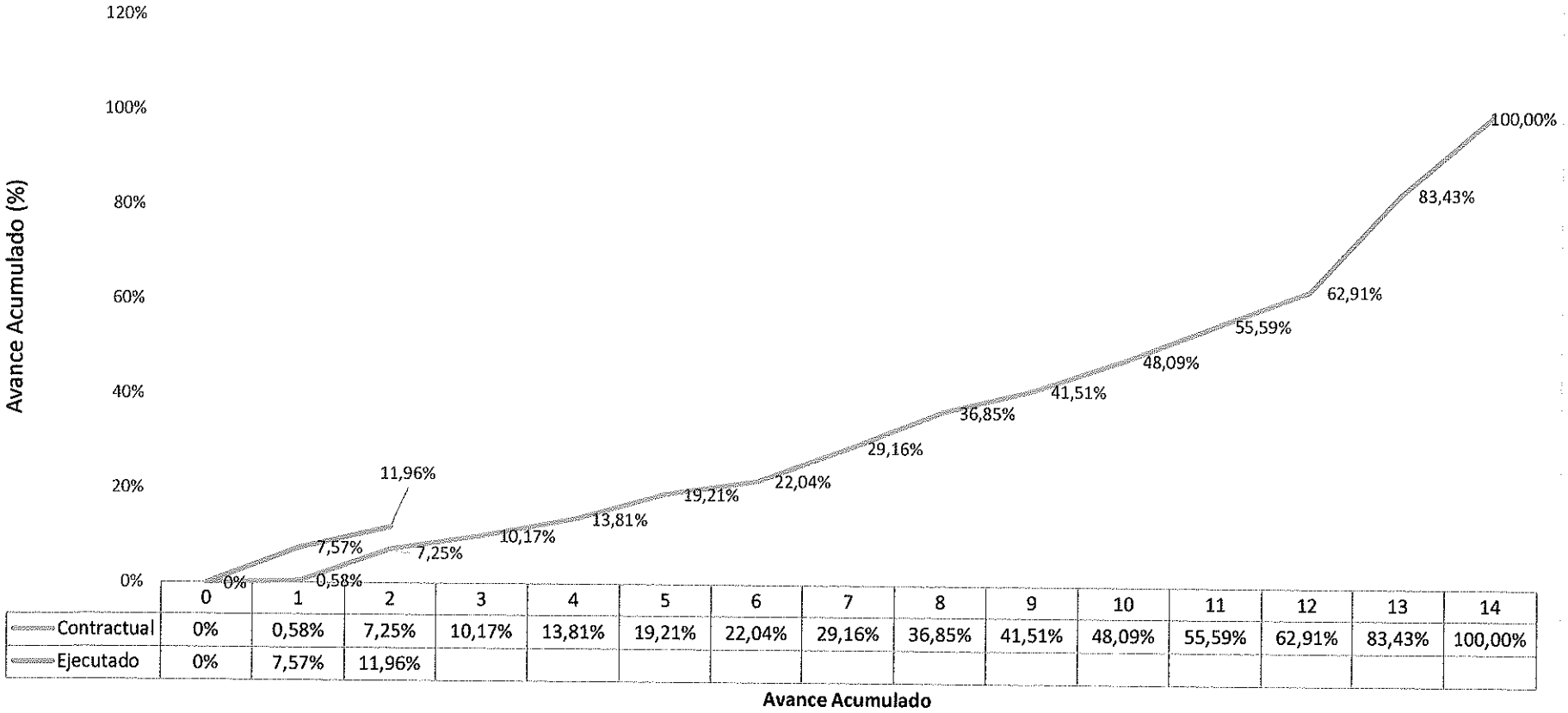

	0	1	2	3	4	5	6	7	8	9	10	11	12	13	14
Contractual	0%	0,58%	7,25%	10,17%	13,81%	19,21%	22,04%	29,16%	36,85%	41,51%	48,09%	55,59%	62,91%	83,43%	100,00%
Ejecutado	0%	7,57%	11,96%												

CONSORCIO PC
RUC: 80112949-4

Ing. Carlos E. Barrios
GT/OCI-1

PUNTAL CONSTRUCCIONES | CALDETEC INGENIERIA S.R.L.

CONSORCIO PC

Asunción, 2 de Agosto de 2022

Ing. Félix Eladio Sosa
Administración Nacional de Electricidad – ANDE
Presidente
PRESENTE

Ref. Presentación Factura correpsondiente a Certificado de Avance de Obra No. 2 .

Me dirijo a usted, a fin de solicitar iniciar trámites de pago correspondiente al **CERTIFICADO No. 2 (JULIO 2022) de la obra "EJECUCION DE OBRAS CIVILES PARA LA CONSTRUCCION DE LABORATORIO DE PCB Y TALLER DE MANTENIMIENTO DE EQUIPO DE DISTRIBUCIÓN EN EL COMPLEJO LAURELTY- SAN LORENZO " - CONTRATO 8488/2021 - LPN Nº 1573/2020 - ID Nº 377.327**

El Monto del Certificado asciende a la suma de Guaranies IVA INCLUIDO: **477.319.201**

SON GUARANIES CUATROCIENTOS SETENTA Y SIETE MILLONES TRESCIENTOS DIEZ Y NUEVE MIL DOSCIENTOS UNO .--

Para el efecto, Solicito tenga en consideración los siguintes datos

RUC EMPRESA CONTRATISTA	80112949-4
RAZON SOCIAL CONTRATISTA	**CONSORCIO PC**
NUMERO DE FACTURA	001-001-0000072
NUMERO DE TIMBRADO	15285057 VENCIMIENTO : 31/12/2022
NUMERO DE CONTRATO	**CONTRATO 8488/2021 - LPN Nº 1573/2020 EJECUCION DE OBRAS CIVILES PARA LA CONSTRUCCION DE LABORATORIO DE PCB Y TALLER DE MANTENIMIENTO DE EQUIPO DE DISTRIBUCIÓN EN EL COMPLEJO LAURELTY- SAN LORENZO ID Nº 377.327**
NUMERO CUENTA CORRIENTE BANCARIA	BANCO CONTINENTAL CTA. CTE. No.62360916605
DIRECCION DE EMAIL DE LA EMPRESA	administracion@puntal.net

Se adjunta:
Factura Crédito Original
Certificado de Cumplimiento Tributario
Certificado de Cumplimiento Seguro Social
Repse
Formulario FIP
Formulario FIS

ING. LUIS BOVEDA
Representante Legal

Ing. Luis Boveda
REPRESENTANTE LEGAL
Contratista

CONSORCIO PC

Consorcio "PC"

CONSTRUCCIÓN DE PROYECTOS DE SERVICIOS PUBLICOS

Tte. Machio e/ Juan León Mallorquin y Garibaldi
Tel.: (021) 290 225
San Lorenzo - Paraguay

TIMBRADO N° 15285057
Válido desde el: 03/12/2021 hasta el 31/12/2022
RUC: 80112949 - 4

FACTURA

N° 001-001 0000072

2

Fecha de Emisión: 1 de Julio de 2022

Cond. de Venta: Contado ☐ Crédito ☑

Nombre o razón Social: ANDE

RUC: 80009735-1

Dirección: Avda. España 1268.

Tel.:

Nota de Remisión N°: Fecha:

Condición de Pago:

CANT.	DESCRIPCIÓN	PRECIO UNITARIO	VALOR DE VENTAS		
			EXENTAS	5%	10%
	Certificado N°2 de la Obra: Ejecución				
	de obras civiles para la construcción de				
	laboratorio de PBC y taller de mantem.				
	de equipos de distribución en el complejo				
	Itaipú - Contrato: 8488/21				
	Monto del Certificado: Gs. 502.441.264				
	(-) Devol. Anticipo : Gs. 125.122.063				
	Monto a Facturar : Gs. 477.319.201				477.319.201
SUB TOTALES					

TOTAL A PAGAR Gs. (en letras) cuatrocientos setenta y siete millones trescientos diez y nueve mil doscientos uno.- 477.319.201

LIQUIDACIÓN DEL IVA: (5%) (10%) 43.392.655 TOTAL IVA: 43.392.655

Imprenta Imagen - RUC: 2661961 - 0 - 1 tal 50x3 del 051 al 100 - 12/2021
HABILITACIÓN N° 1395 - KM. 12 R.TRANS CHACO* TEL 0981 941 509 - de Ruth Delgado

ORIGINAL (blanco) : COMPRADOR - COPIA : ARCHIVO - TRIPLICADO: CONTABILIDAD

Lote 4173950409 , Cons.: 1

SET MINISTERIO DE HACIENDA SUBSECRETARIA DE ESTADO DE TRIBUTACION

FORM.427-1

SUBSECRETARIA DE ESTADO DE TRIBUTACION NUMERO 4270138745850

FECHA 27/07/2022

CERTIFICADO DE CUMPLIMIENTO TRIBUTARIO

DATOS DEL SOLICITANTE

RUC	80112949	NOMBRE O RAZÓN SOCIAL
DV	4	CONSORCIO PC

A LA FECHA DE EXPEDICIÓN DEL PRESENTE DOCUMENTO EL CONTRIBUYENTE HA CUMPLIDO CON SUS OBLIGACIONES ANTE LA ADMINISTRACIÓN Y SE EMITE EL PRESENTE CERTIFICADO DE CUMPLIMIENTO TRIBUTARIO EN CARÁCTER NORMAL EN VIRTUD A LO
ESTABLECIDO EN EL ART. Nº 194 DE LA LEY Nº 125/91 Y SU MODIFICACIÓN CON LA LEY Nº 2421/04 Y DEMÁS DISPOSICIONES VIGENTES.

VALIDO HASTA: 26/08/2022

NÚMERO DE CONTROL : 8BB708D6

SUBSECRETARÍA DE ESTADO DE TRIBUTACIÓN

4271801129498BB708D6

INSTITUTO DE PREVISIÓN SOCIAL

INSTITUTO DE PREVISION SOCIAL
DIRECCION DE APORTE OBRERO PATRONAL
CERTIFICADO DE CUMPLIMIENTO
CON EL SEGURO SOCIAL

GOBIERNO DEL PARAGUAY | PARAGUÁI REKUÁI

USUARIO EMISION: 3030461

NRO. CERTIFICADO: 344882

FECHA EMISION: 02-07-2022

VENCIMIENTO: 17-07-2022

DATOS DEL EMPLEADOR

Nro. Ruc: 80112949

Nro. Certificado: 344882

Razon Social: CONSORCIO PC

Actividad(es): CONSTRUCCION DE PROYECTOS DE SERVICIOS PUBLICOS
CONSTRUCCION DE PROYECTOS DE SERVICIOS PUBLICOS

Fecha de Inscripcion: 06-10-2020

Cantidad de Asegurados: 1

Nro. Patronal(es): 0007-40-0413 -

CONSTE QUE EL(LOS) EMPLEADOR(ES), A LA FECHA DE EMISION DEL PRESENTE CERTIFICADO NO ADEUDA(N) EN CONCEPTO DE APORTE OBRERO PATRONAL

Se expide el presente Certificado sin perjuicio de las facultades de Fiscalizacion y Control otorgadas a la Direccion Aporte Obrero Patronal.
Nota: Cualquier correccion no salvada en el texto invalida el presente certificado. "El presente instrumento solo certifica estar al dia en el pago del aporte Obrero-Patronal del/los personal/es declarado/s, no eximiendo la responsabilidad patronal sobre los no declarados.".

La validez de este documento se puede confirmar, ingresando el número de ruc y certificado a traves de nuestro sitio:
http://servicios.ips.gov.py/constancia/

Ministerio de
INDUSTRIA
Y COMERCIO

GOBIERNO
NACIONAL

Paraguay de la gente

CONSTANCIA DE REGISTRO DE PRESTADORES DE SERVICIOS - REPSE

Ruc : 801129494 CONSORCIO PC

Teléfono/s : (021)290225 **Website** :

Fax : **Email Corp.:** administracion@puntal.net

Dirección : CALLE TTE. MASCHIO Nº 285 C/ JUAN LEON MALLORQUIN

Estado : Activo

Se registró en REPSE bajo el N° 017525

Conforme al Decreto N° 6866/11 y Normativas Vigentes. Este registro tiene fecha de vencimiento el 19/01/2023

Otorgado en Asunción, el 19/01/2021

Este certificado no implica la habilitación para la obtención de licencias, permisos o registros que puedan ser exigidos por otras reparticiones o instituciones gubernamentales.

Para mayor información ingresar, con la clave y usuario correspondientes, al Sistema Electrónico VUE - Página Web www.vue.org.py

801129494

21012021 1353 801129494 801129494

017525

GOBIERNO DEL PARAGUAY | PARAGUÁI REKUÁI

DNCP DIRECCIÓN NACIONAL DE CONTRATACIONES PÚBLICAS

Formulario de Identificación del Personal - FIP

Proveedor Adjudicado

CONSORCIO PC

RUC

80112949-4

Entidad Contratante

Administración Nacional de Electricidad

Descripción del llamado / Contrato

ID: 377327 / LPN 1573-2020.Ejecución de Obras Civiles para Construcción de Laboratorio de PCB y Taller de Mantenimiento de Equipos de Distribución en el Complejo Laurelty - San Lorenzo

Monto del contrato

11.444.714.616

Empleados vinculados al contrato

Nro.	Nombres	Apellidos	Nro. Documento	Dedicación	Relación	Fecha desvinculación
1	ARSENIO	AGUERO PEREIRA	1791653	EXCLUSIVA	CONTRATISTA	
2	OSVALDO ANTONIO	ALVAREZ	4910694	PARCIAL	CONTRATISTA	
3	ADRIAN ERNESTO	ESTIGARRIBIA	5067993	PARCIAL	CONTRATISTA	
4	JUAN BAUTISTA	LUGO	6119297	PARCIAL	CONTRATISTA	
5	ISMAEL DE LOS SANTOS	NUÑEZ	2916196	PARCIAL	CONTRATISTA	

Usuario Impresión:CONSORCIOpc

Fecha Impresión: 01/07/2022

DNCP
DIRECCIÓN NACIONAL DE CONTRATACIONES PÚBLICAS

GOBIERNO NACIONAL

Formulario de Informe de Servicios Personales - FIS

Proveedor Adjudicado

CONSORCIO PC

RUC

80112949-4

Entidad Contratante

Administración Nacional de Electricidad

Descripción del llamado / Contrato

ID: 377327 / LPN 1573-2020.Ejecución de Obras Civiles para Construcción de Laboratorio de PCB y Taller de Mantenimiento de Equipos de Distribución en el Complejo Laurelty - San Lorenzo

Monto del contrato

11.444.714.616

Año: 2022 **Periodo:** Julio

Empleados vinculados al contrato

Nro.	Nombres	Apellidos	Funciones Exclusivas	Remuneración	Relación	Estado
CONSORCIO PC		80112949-4				
1	ARSENIO	AGUERO PEREIRA	Cumplio	2550307	Laboral	Activo
2	OSVALDO ANTONIO	ALVAREZ	Cumplio	2550307	Laboral	Activo
3	ADRIAN ERNESTO	ESTIGARRIBIA	Cumplio	6700000	Laboral	Activo
4	JUAN BAUTISTA	LUGO	Cumplio	2550307	Laboral	Activo
5	ISMAEL DE LOS SANTOS	NUÑEZ	Cumplio	2550307	Laboral	Activo

Consorcio "PC"

CONSTRUCCIÓN DE PROYECTOS DE SERVICIOS PUBLICOS

Tte. Machio c/ Juan León Mallorquin y Garibaldi
Tel.: (021) 290 225
San Lorenzo - Paraguay

TIMBRADO Nº 15285057
Válido desde el: 03/12/2021 hasta el 31/12/2022
RUC: 80112949 - 4

FACTURA

Nº 001-001 0000072

2

Fecha de Emisión: 1 de Julio de 2022

Cond. de Venta: Contado ☐ Crédito ☑

Nombre o Razón Social: ANDE

RUC: 80009735-1

Dirección: Avda. España 1268.

Tel.:

Nota de Remisión Nº: Fecha:

Condición de Pago:

CANT.	DESCRIPCIÓN	PRECIO UNITARIO	VALOR DE VENTAS EXENTAS	5%	10%
	Certificado Nº 2 de la Obra: Ejecución				
	de obras civiles para la construcción del				
	laboratorio de PBC y taller de mantem.				
	de equipos de distribución en el complejo				
	Tacuatí - Contrato: 8488/21				
	Monto del Certificado: Gs. 502.441.264				
	(-) Devol. Anticipo: Gs. 125.122.063				
	Monto a Facturar: Gs. 477.319.201				477.319.201
SUB TOTALES					

TOTAL A PAGAR Gs. (en letras): cuatrocientos setenta y siete millones trescientos diez y nueve mil doscientos uno.-

477.319.201

LIQUIDACIÓN DEL IVA: (5%) (10%) 43.392.655 TOTAL IVA: 43.392.655

Imprenta Imagen - RUC: 2661961 - 0 - 1 Tal 50x3 del 051 al 100 - 12/2021
HABILITACIÓN Nº 1395 - KM. 12 R.TRANS CHACO* TEL: 0981 941 509 - de Ruth Delgado

ORIGINAL (blanco): COMPRADOR - COPIA: ARC - DUPLICADO: TRIPLICADO: CONTABILIDAD

Consorcio "PC"

CONSTRUCCIÓN DE PROYECTOS DE SERVICIOS PUBLICOS

Sgto. 1° Juan Ramón Cespedes c/ Santisimo Sacramento
Tel.. 021 290 225- Asunción - Paraguay

Gs. 45.622.874=

RUC: 80112949 - 4

RECIBO DE DINERO

Nº 0000023

Recibí de: Administración Nacional de Electricidad - ANDE RUC / CI: 80009735 - 1

La cantidad de guaraníes: Cuarenta y cinco millones seiscientos veintidos mil ochocientos setenta y cuatro

En concepto de: Cancelación Factura Crédito 001-001-000072

Efectivo Cheque Nº 6287539 Banco: Itaú

Asunción 10/11/2022
Fecha - Lugar

Firma

Imprenta Omagen - RUC: 2661961 - 0 - 1 tal 50x3 del 001 al 050 - 11/2020
HABILITACIÓN Nº 1395 - KM. 12 R. TRANS CHACO* TEL 298369 - de Ruth Delgado

ORIGINAL: COMPRADOR // DUPLICADO: CLIENTE

BNF

Cuenta Número	Serie - Cheque Número	
055009150309	F 06287539	₲***** 427.903.646

CHEQUE VISTA

BNFA 00055 01PYG

Ande
España 1268 y Padre Cardozo

FECHA DE EMISIÓN 03- 09 - 20 22
DÍA MES AÑO

NO TRANSFERIBLE

Páguese a la orden de CONSORCIO PC

La suma de Guaraníes CUATROCIENTOS VEINTE Y SIETE MILLONES NOVECIENTOS TRES MIL SEISCIENTOS CUARENTA Y SEIS----------

ANDE CTA MIXTA
Av. España 1268 c/ P. Cardozo
RUC 80009735-1

No escribir en el margen derecho de este cheque

No escribir ni firmar debajo de esta línea

⑈00055⑆055009150309⑆06287539⑈51⑈

ANDE

ADMINISTRACIÓN NACIONAL DE ELECTRICIDAD
AV. ESPAÑA N° 1268 Y PADRE CARDOZO
TEL.: 211 001/20 - 222 713/18 - FAX: (595 21) 212 371
CASILLA DE CORREO 604
WEB: http://www.ande.gov.py
E-MAIL: ande@ande.gov.py
Generación, Transmisión, Distribución y Comercialización de Energía Eléctrica

RUC: 80009735 - 1
COMPROBANTE DE
RETENCIÓN NO IMPOSITIVO

N° 0047977

SEÑORES: CONSORCIO PC

RUC/C.I. N°: 80112949-4

DIRECCIÓN: SGTO. 1° JUAN RAMON CESPEDES

UNIDAD EMITENTE: DPTO. CONTROL DE PAGOS

COMPROBANTE DE PAGO N°: 2022000000006058

RESUMEN DEL COMPROBANTE DE VENTA

APLICADA SOBRE: FACTURA N° 001-001-72. LPN N° 1573/20 CONTRATO N° 8488/21. EXPTE. N° 1000008506. CERTIFICADO DE OBRAS N° 2.

VALOR DE LA TRANSACCIÓN 477.319.201

IMPUESTOS RETENIDOS

CONCEPTO	TASA		IMPORTE
CONTRIBUCIÓN LEY 2051/03	0.4 %	G	1.683.635
OTRAS RETENCIONES	%	G	
	TOTAL	G	1.683.635

SON GUARANÍES: UN MILLÓN SEISCIENTOS OCHENTA Y TRES MIL SEISCIENTOS TREINTA Y CINCO

UNIDAD EMITENTE		FECHA EFECTIVA DE LA RETENCIÓN
Preparado por Fecha:	Aprobación de Jefatura Fecha:	05 AGO. 2022

Lic. Paola M. Zorrilla T.
Dpto. Control de Pagos

GF/DTR-001 (FI-04)
lugal s.a.-Mariano Molas c/Yegros - T. 021 509 112 - C:0981 132 924
RUC: 80064165-5 - HAB N° 1878
1.000/3 - 047.601 al 48.600 - VII 2022

ORIGINAL: Proveedor

ADMINISTRACION NACIONAL DE ELECTRICIDAD - ANDE AVDA.ESPAÑA ESQ/ PADRE CARDOZO (021)2110012	TIMBRADO N° 11476169 CÓDIGO CONTROL 87810870 INICIO DE VIGENCIA 26/02/2016 RUC 80009735-1 COMPROBANTE DE RETENCIÓN VIRTUAL 001-071-0072657
FECHA DE EMISION: 05/08/2022	CONDICIÓN DE VENTA: CONTADO: CRÉDITO: X
RUC / CÉDULA DE IDENTIDAD: 80112949 - 4 NOMBRE O RAZÓN SOCIAL: CONSORCIO FC DIRECCIÓN:	NÚMERO DE COMPROBANTE: 001-001-0000072 FECHA DEL COMPROBANTE: 01/07/2022 MONEDA: GUARANI

CANTIDAD	DESCRIPCIÓN	PRECIO UNITARIO	IMPUESTO AL VALOR AGREGADO		
			EXENTAS	IVA 5%	IVA 10%
1	CERTIFICADO DE OBRAS N° 2.	477.319.201	0	0	477.319.201

VALOR PARCIAL			0	0	477.319.201
TOTAL COMPROBANTE					477.319.201
LIQUIDACIÓN DEL IVA:			(5%) 0	(10%) 43.392.655	(TOTAL) 43.392.655
RETENCIONES (EN GUARANÍES)	RENTA %	RENTA (CABEZAS)	RENTA (TONELADAS)	IVA 5%	IVA 10%
BASE DE LA RETENCIÓN	433.926.546	0	0	0	43.392.655
FACTOR DE LA RETENCIÓN	3%	0	0	0%	30%
TOTAL RETENIDO	13.017.796	0	0	0	13.017.797
TOTAL GENERAL RETENIDO					26.035.593