arquitectura d&d construcción

| | | | | | |
|---|---|---|---|---|---|
| **CONTRATANTE:** | **CEPB** | | | | |
| **PROYECTO:** | **SERVICIO DE MANTENIMIENTO Y REPARACION DEL EDIFICIO – ENTRADA PRINCIPAL** | | | | |
| **LUGAR:** | **PRIMARIA** | | | | |
| **INFORME FINAL** | **ID** | 420516 | **ORDEN DE SERVICIO** | | **09, 10, 11** |
| **DESDE** | 13/02/2023 | **HASTA** | 28/02/2023 | **VERIFICACIÓN** | 02/03/2023 |

| TRABAJOS REALIZADOS | Unidad de Medida | Cantidad | Realizado |
|---|---|---|---|
| ACCESO PRINCIPAL | - | - | - |
| De pared ladrillo 0.15 s/ recuperación | Metros cuadrados | 5,73 | 100% |
| Reparación de mocheta | Metro lineal | 5,60 | 100% |
| Enduido interior pared | Metros cuadrados | 1,70 | 100% |
| Pinturas látex paredes nuevas | Metros cuadrados | 4,00 | 100% |
| De escombros hasta contenedor | Metros cúbicos | 1,50 | 100% |
| PASILLO PISOS | - | - | |
| De contrapiso de cascotes s/ recuperación | Metros cuadrados | 4,40 | 100% |
| De piso granito s/ recuperación | Metros cuadrados | 4,40 | 100% |
| Carpeta regularización | Metros cuadrados | 4,40 | 100% |
| Alisada de cemento | Metro lineal | 4,40 | 100% |
| De escombros hasta contenedor | Metros cúbicos | 2,00 | 100% |
| De revoque s/ recuperación | Metros cuadrados | 43,50 | 100% |
| Revoque nuevo c/ hidrófugo | Metros cuadrados | 43,50 | 100% |
| Enduido interior pared | Metros cuadrados | 43,50 | 100% |
| Pinturas látex paredes nuevas | Metros cuadrados | 43,50 | 100% |
| De escombros hasta contenedor | Metros cúbicos | 1,50 | 100% |
| SALA DE ENTREVISTA (Humedad) | - | - | |
| De revoque s/ recuperación | Metros cuadrados | 6,50 | 100% |
| Revoque nuevo c/ hidrófugo | Metros cuadrados | 6,50 | 100% |
| Enduido interior pared | Metros cuadrados | 6,04 | 100% |
| Pinturas látex paredes nuevas | Metros cuadrados | 6,04 | 100% |
| Dintelado con varillas de 8mm | Metro lineal | 3,00 | 100% |
| De escombros hasta contenedor | Metros cúbicos | 2,00 | 100% |
| LABORATORIO (Humedad) | - | - | |
| De revoque s/ recuperación | Metros cuadrados | 5,00 | 100% |
| Revoque nuevo c/ hidrófugo | Metros cuadrados | 5,00 | 100% |
| Enduido interior pared | Metros cuadrados | 5,50 | 100% |
| Pinturas látex paredes nuevas | Metros cuadrados | 5,50 | 100% |
| De escombros hasta contenedor | Metros cúbicos | 1,00 | 100% |
| Destranque de registro cloacal | Unidad | 5,00 | 100% |
| Destranque de cañería cloacal hasta 10 metros | Unidad | 5,00 | 100% |

Verificado por:
02/03/23
Oscar I. Careaga Olmedo
Jefe de S-UOC

arquitectura construcc s.r.l.

arquitectura d&d construcción

**ANTES**

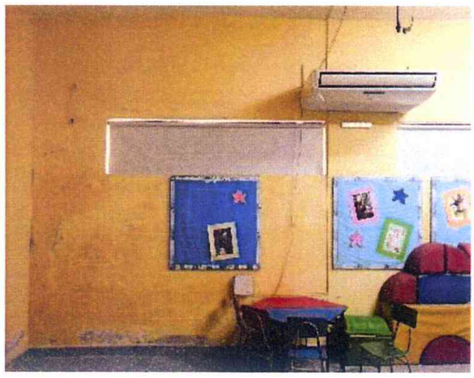
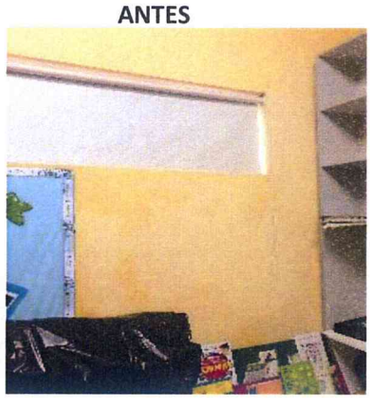

**DURANTE**

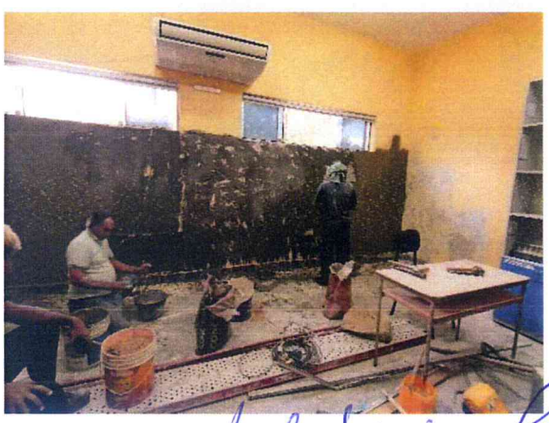

Verificado por: 02/03/23

Oscar I. Careaga Oimedo
Jefe de S-UOC

arquitectura construcción s.r.l.

arquitectura d&d construcción

**RESULTADO**

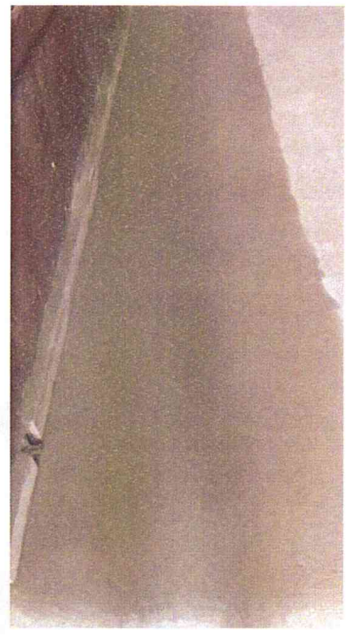

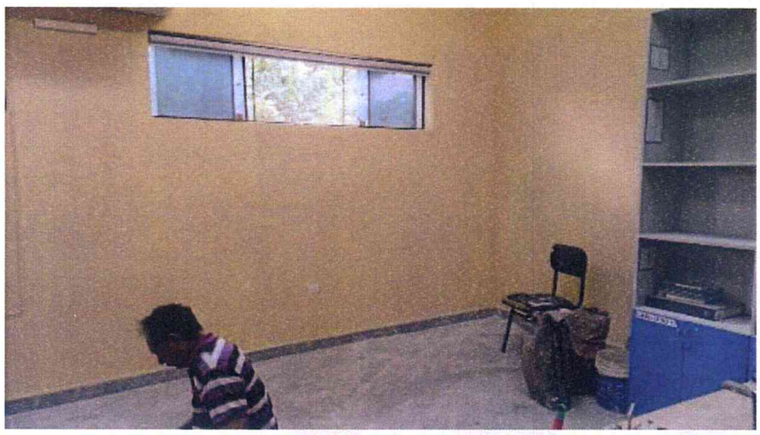

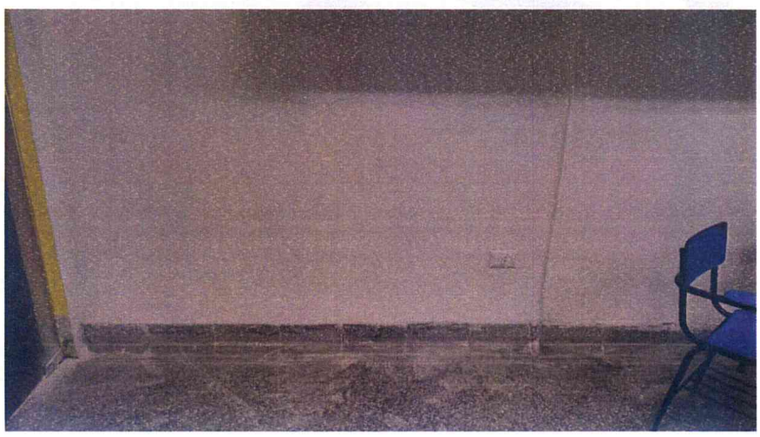

Verificado por:
02/03/23

Oscar F. Careaga Cimedo
Jefe de S-UOC

arquitectura construcción S.r.l.

6.