T I N O

SERVICIOS Y CONSTRUCCIONES
RUC Nº 859.999-8

.....Construyendo con el país
DIRECCION:KM6 - BARRIO LOS PIONEROS - SALTO DEL GUAIRA
tinoservicios@gmail.com

Ciudad de Salto del Guaira, 18 de Diciembre de 2023

Señor
HECTOR FABIÁN MORÁN SPEJEYS
INTENDENTE MUNICIPAL

Presente
REF: Contrato Nº 114/2023

LICITACION POR CONCURSO DE OFERTAS –LCO Nº 11/2023- CONSTRUCCION DE PAVIMENTO PETREO SISTEMA DE DESAGUE PLUVIAL BARRIO YERBA BUENA TRAMO I
ID Nº 434.889

Me dirijo a usted, con relación al contrato de referencia, con el objeto de solicitar **EL COBRO DE LA PRIMERA CERTIFICACION DE LA OBRA.**

CERTIFICACION 1			455.847.673
FONDO DE REPARO		5%	22.792.384
TOTAL A COBRAR			433.055.290

Sin otro particular, me despido atentamente .

.....
Oferente

Tino Servicios y Construcciones
Tel-0973-607 137-0986-705 315
Salto del Guaira Paraguay

Datos del Contratista: TINO SERVICIOS Y CONSTRUCCIONES

Datos del solicitante: RUBEN CASCO ESCOBAR
RUC Nº 859.999-8

MUNICIPALIDAD DE SALTOS DEL GUAIRA
MESA DE ENTRADA
DESTINO Intendencia.
EXP Nº 3545
FECHA 18-12-23 HORA 13:55
CANT HOJAS
NUMERO DE CEL:
Monica G
FIRMA

Saltos del Guairá, 18 de diciembre de 2023

Señor

Héctor Morán

Intendente Municipal

E. S. D.

Me dirijo a Usted, con el objeto de informarlo sobre los trabajos de **"CONSTRUCCIÒN DE PAVIMENTO PETREO SISTEMA DE DESAGUE PLUVIAL BARRIO YERBA BUENA TRAMO I "** con ID: N.º 434.889 Contrato N.º 114/2023, adjudicada a **TINO SERVICIOS Y CONSTRUCCIONES**

Anexo el informe de Fiscalización realizada.

Sin otro particular aprovecho la ocasión para saludarlo atentamente.

MUNICIPALIDAD DE SALTOS DEL GUAIRÁ
Ing. Rodrigo Prado
Fiscal de Obras

MUNICIPALIDAD DE SALTOS DEL GUAIRÁ
José Román
Fiscal

Dirección de Obras/Fiscalización

MUNICIPALIDAD DE SALTOS DEL GUAIRA
Lucas Ariel González Mujica
Ingeniero Civil
Rg.Prof. M.O.P.C. N°5584
Fiscalización

FISCALIZACIÓN DE TRABAJOS EJECUTADOS

OBRA: CONSTRUCCIÓN DE PAVIMENTO PETREO SISTEMA DE DESAGUE PLUVIAL BARRIO YERBA BUENA TRAMO I

UBICACIÓN: BARRIO YERBA BUENA

ID NRO: 434.889

CONTRATO NRO: 114/2023

PROPIETARIO: MUNICIPALIDAD DE SALTOS DEL GUAIRÁ

CONTRATISTA: TINO SERVICIOS Y CONSTRUCCIONES

DOMICILIO: SALTOS DEL GUAIRÁ

DESCRIPCIÓN DE LOS TRABAJOS: En fecha, hemos verificado la obra que se ha ejecutado y responde a los cómputos métricos y presupuesto.

En cuanto a la fiscalización se refiere recomendamos el pago de la Certificación Nº 01 que se especifica en la planilla, una vez analizado, quedando la aprobación de pago.

MUNICIPALIDAD DE SALTOS DEL GUAIRÁ
José Román
Fiscal de Obras

MUNICIPALIDAD DE SALTOS DEL GUAIRÁ
Fiscal de Obras

SALTOS DEL GUAIRA 18 **DE** DICIEMBRE **DE** 2.023

TINO
SERVICIOS Y CONSTRUCCIONES

LICITACION POR CONCURSO DE OFERTAS N° 11/2023
CONSTRUCCION DE PAVIMENTO PETREO SISTEMA DE DESAGUE PLUVIAL BARRIO YERBA BUENA TRAMO I
IDN° 434.889

DIRECCION: KM6 - BARRIO LOS PIONEROS - SALTO DEL GUAIRA

FECHA:18/12/2023
PLANILLA 1

CERTIFICADO 1

PLANILLA DE COMPUTO METRICO Y PRESUPUESTO

CONSTRUCCION DE PAVIMENTO PETREO SISTEMA DE DESAGUE PLUVIAL BARRIO YERBA BUENA TRAMO I

				SEGÚN CONTRATO		CANTIDADES						MONTOS		
ITEM	RUBRO	UNID.	CANT	P. UNIT.	P.TOTAL	ANTERIOR	%	ACTUAL	%	ACUMULADO	%	ANTERIOR	ACTUAL	ACUMULADO
1	Replanteo y Marcación de obra	M2	1.656	6.150	10.184.400	0	0	1.656	100	0	0	0	10.184.400	0
2	Preparación del terreno	M2	1.656	6.396	10.591.776	0	0	1.656	100	0	0	0	10.591.776	0
3	Excavación de suelo	M3	936	92.589	86.663.304	0	0	748,8	80	187,2	20	0	69.330.643	17.332.661
4	Cordon de hormigon	ML	680	59.451	40.426.680	0	0	0	0	680	100	0	0	40.426.680
5	Construccion de registros de Ho Ao con Rejillas modulares tipo colector	UNID.	2	21.673.000	43.346.000	0	0	0	0	2	100	0	0	43.346.000
6	Construccion de Sumideros de Ho Ao	UNID.	2	5.155.500	10.311.000	0	0	0	0	2	100	0	0	10.311.000
7	Provision y colocacion de tubo tipo celular de Hormigon 1m diametro	ML	309	1.319.328	407.672.352	0	0	247,2	80	61,8	20	0	326.137.882	81.534.470
8	Hormigon simples para asientos 10 cm fck 210 kg/cm²	M3	30,9	1.602.062	49.503.716	0	0	24,7	80	6,2	20	0	39.602.973	9.900.743
9	Canal de desague pluvial	ML	360	128.000	46.080.000	0	0	0	0	360	100	0	0	46.080.000
10	Baden Ho Ao	M3	15	2.123.600	31.854.000	0	0	0	0	15	100	0	0	31.854.000
11	Pavimento tipo empedrado	M2	1.344	54.700	73.516.800	0	0	0	0	1.344	100	0	0	73.516.800
12	Provisión y colocación de triturada 6ta sobre la superficie para llenado de	M2	1.344	6.100	8.198.400	0	0	0	0	1.344	100	0	0	8.198.400
13	Compactación mecanica	M2	1.344	4.100	5.510.400	0	0	0	0	1.344	100	0	0	5.510.400
14	Colchon de Arena lavada	M2	1.344	20.000	26.880.000	0	0	0	0	1.344	100	0	0	26.880.000
15	Limpieza Final	GL	1	5.200.000	5.200.000	0	0	0	0	1	100	0	0	5.200.000
16	Cartel de Obras Cartel de Obras	UNID.	1	1.400.000	1.400.000	0	0	0	0	1	100	0	0	1.400.000
TOTAL CONTRATO					857.338.828			TOTAL CERTIFICACION				0	455.847.673	401.491.154

CERTIFICACION 1		455.847.673
FONDO DE REPARO	5%	22.792.384
TOTAL A COBRAR		433.055.290

MUNICIPALIDAD DE SALTOS DEL GUAIRA
Lucas Ariel González Mujica
Ingeniero Civil
Rg.Prof. M.O.P.C. N°5584
Fiscalización

DIRECCION DE OBRAS

MUNICIPALIDAD DE SALTOS DEL GUAIRA
Virginia Legado
Fiscal de Obras

MUNICIPALIDAD DE SALTOS DEL GUAIRA
José Román
Fiscal de Obras

RUBEN CASCO ESCOBAR
Tino servicios y construcciones
TINO Servicios y Construcciones
Tel-0973-607 137-0986-705 315
Salto del Guaira Paraguay

MUNICIPALIDAD DE
SALTO DEL GUAIRÁ

ADMINISTRACIÓN
HÉCTOR MORÁN

MI COMPROMISO ES CONTIGO

LIBRO DE OBRAS

000297

OBRA: Construcion de Pavimento Petreo, Sistema de desague tramo II

CONTRATISTA: Tino Servicios y Construciones.

FECHA: 04-12-al 09-12-2023

LICITACIÓN N°: 434.889. **FECHA DE INICIO:** 04-12-2023

FECHA CONTRATO: 23-11-2023. **MONTO:** 857.338.828. gs.

DIRECCIÓN ESPECÍFICA DE LA OBRA: Barrio. Yerbo. Bueno.

AVANCES DE OBRA

1° semana.- Marcacion; excavacion; construcion de loza para asiento de Tubo, colocacion de tubo de 100 cm y relleno con tierra común

OBSERVACIÓN:

Tino Servicios y Construcciones
Tel. 0973-607 137-0986-705 315
Salto del Guaira Paraguay

FIRMA CONTRATISTA

MUNICIPALIDAD DE SALTOS DEL GUAIRÁ
José Román
Fiscal de Obras

MUNICIPALIDAD DE SALTOS DEL GUAIRÁ
Virgilio Bogado

FIRMA FISCAL DE OBRA

MUNICIPALIDAD DE
SALTO DEL GUAIRÁ

ADMINISTRACIÓN
HÉCTOR MORÁN

MI COMPROMISO ES CONTIGO

LIBRO DE OBRAS

000298

OBRA: Construcción de Pavimento Tipo C, Sistema de desague. Tramo I

CONTRATISTA: Tino Servicios y Construciones

FECHA: 11-12-01.. 16-12-2023

LICITACIÓN N°: 434889. **FECHA DE INICIO:** 04-12-2023

FECHA CONTRATO: 23-11-2023 **MONTO:** 857-338.828 gs.

DIRECCIÓN ESPECÍFICA DE LA OBRA: Barrio Yerbo Bueno.

AVANCES DE OBRA

2ª semana, excavacion, nivelacion, construcion de loza para asiento de tubos, provicion, colocacion de tubos de 100 cm y relleno con Tierra común

OBSERVACIÓN:

Tino Servicios y Construcciones
Tel-0973-607 137-0986-705 315
Salto del Guaira Paraguay

FIRMA CONTRATISTA

MUNICIPALIDAD DE SALTOS DEL GUAIRÁ
José Román
Fiscal de Obras

FIRMA FISCAL DE OBRA

MUNICIPALIDAD DE SALTOS DEL GUAIRÁ
Vicente Posada
Fiscal de Obras

MUNICIPALIDAD DE
SALTO DEL GUAIRÁ

ADMINISTRACIÓN
HÉCTOR MORÁN

MI COMPROMISO ES CONTIGO

LIBRO DE OBRAS

000299

OBRA: Construcion de Povimento Petreo, Sistema de desague Tromo 1.

CONTRATISTA: Tino Servicios y Construciones

FECHA: 18-12 - al - 23-12-2023

LICITACIÓN N°: 434.889 **FECHA DE INICIO:** 04-12-2023

FECHA CONTRATO: 23-11-2023. **MONTO:** 857.338.828 gs.

DIRECCIÓN ESPECÍFICA DE LA OBRA: Barrio Yerba Bueno.

AVANCES DE OBRA

3° semana, excavacion, nivelacion, construcion de loza para asiento de tubo, provicion y colocacion de tubos de 100cm, relleno con Tierra común, provicion de cordones prefabricados

OBSERVACIÓN:

Tino Servicios y Construcciones Tel-0973-607 137-0986-705 315 Salto del Guaira Paraguay

FIRMA CONTRATISTA

MUNICIPALIDAD DE SALTOS DEL GUAIRÁ
José Román
Fiscal de Obras

FIRMA FISCAL DE OBRA

MUNICIPALIDAD DE SALTOS DEL GUAIRÁ
Virgilio Resado
Fiscal de Obras

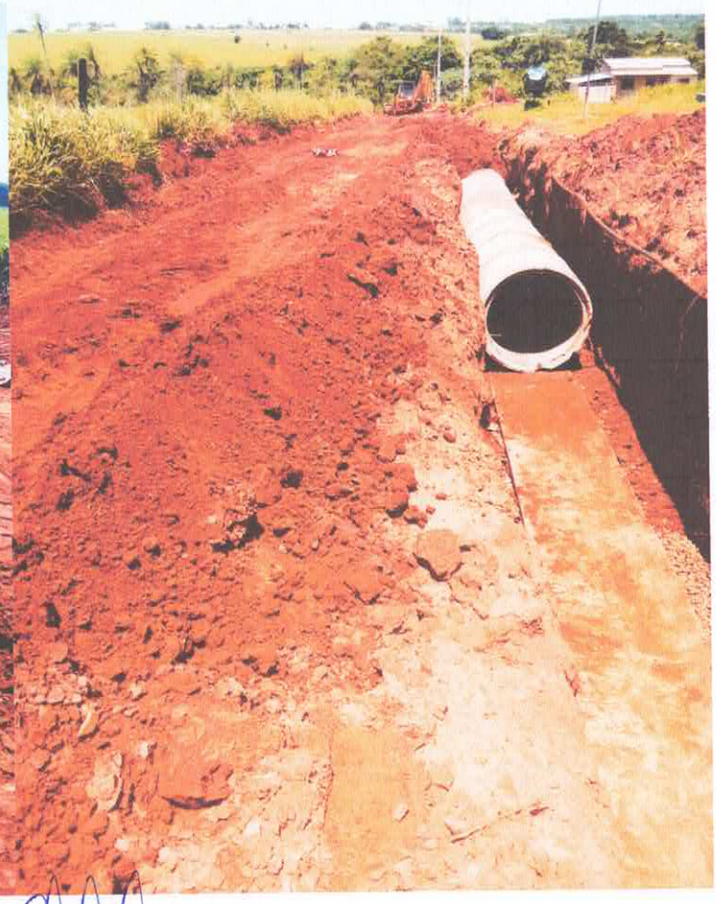

Tino
Servicios y Construcciones
Tel-0973-607 137-0986-705 315
Salto del Guairá

Tino
Servicios y Construcciones
Tel-0973-607 137-0986-705 315
Salto del
Paraguay

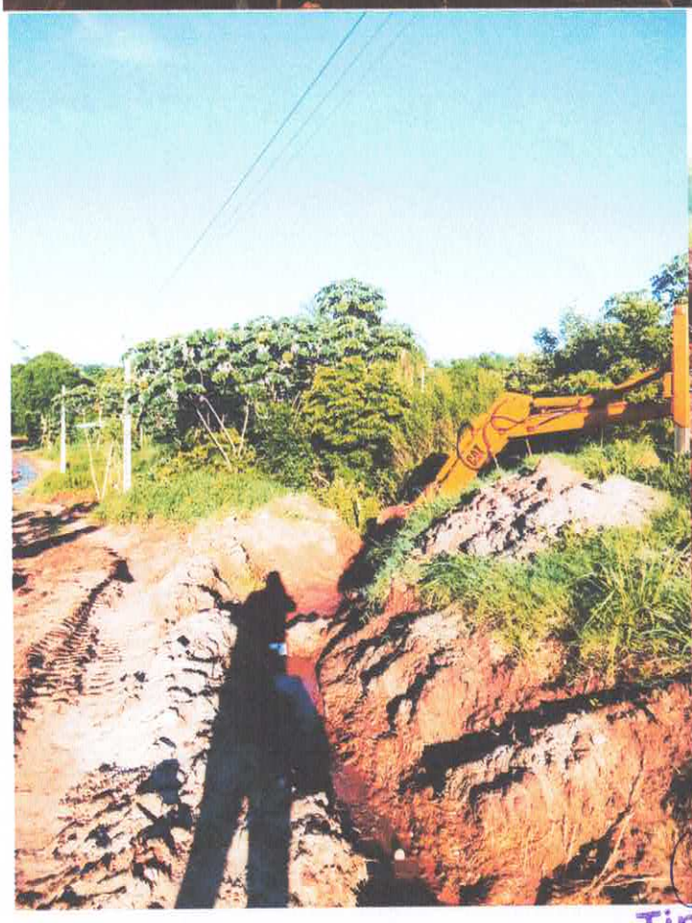

Tino
Servicios y Construcciones
Tel-0973-607 137-0986-705 315
Salto del Guairá Paraguay

Tino
Servicios y Construcciones
Tel-0973-607137-0986-705 315
Salto del Guairá - Paraguay