Gobernación del V Dto. de Caaguazú

Secretaría de Obras

INFORME

REFACCIÓN COLISEO DEPARTAMENTAL EL CERRITO

LICITACIÓN POR CONCURSO DE OFERTAS (LCO) - CONTRATO N°022/2022 ID Nº 417.194

DISTRITO BENEFICIARIO:

CAAGUAZÚ – DTO. DE CAAGUAZU

PRESENTADO POR SECRETARÍA DE OBRAS

ARQ. VICTOR MENDIETA MERNES

SECRETARIO DE OBRAS

Secretaría de Obras Gobernación del V Dpto. de Caaguazú

ARQ. ROSANNA PATRICIA VÁZQUEZ

ASISTENTE DE SECRETARÍA DE OBRAS

CORONEL OVIEDO – PARAGUAY

– 2022 -

INFORME

OBRA ANALIZADA:

REFACCIÓN COLISEO DEPARTAMENTAL EL CERRITO - LICITACIÓN POR CONCURSO DE OFERTAS (LCO) - CONTRATO N° 22/2022 ID Nº 417.194.-

FECHA:

02 DE MARZO DE 2023

CIUDAD:

CORONEL OVIEDO. -

RESUMO

Realizo las visitas de inspección a los sitios especificados en el contrato con orden de inicio de las mismas en fecha 05/09/2022 con un plazo de ejecución de 180 días. Procedo a las observaciones de los procesos constructivos. Estas verificaciones in situ corresponden a la **CERTIFICACION DE OBRAS Nº 3**, adjudicadas a la empresa **INNOVARQ**

Presto especial interés, al estado en el que se encuentran, corroborando las condiciones actuales que se presentan para el desempeño de la actividad constructiva. Una vez realizadas las verificaciones correspondientes de lo que he observado y con esta visita cumplida y con las facultades correspondientes emito el presente informe.

INFORME PARCIAL

Las construcciones ya anteriormente mencionadas, se encuentran terminada, de este modo ya puesta en funcionamiento, he aquí el informe de obras respectivo. -

OBSERVACIONES

Ninguna. -

DESCRIPCION DE TRABAJOS REALIZADOS

Certificado de obras Nº 3.-

Secretaria de Obras
Gobernación del V Dpto. de Caaguazú

Ing. Víctor Meyeleta
Secretario de Obras Públicas
Gobernación de Caaguazú

Gobernación del V Dto. de Caaguazú

Secretaría de Obras

Ítem	Descripción del Bien	% Presente Certificado	% Acumulado hasta el Certificado anterior	% Acumulado hasta presente Certificado
1	Preparación de obra			
1.1	Replanteo y marcación	0%	100%	100%
1.2	Cartel de obra	0%	100%	100%
1.3	Demolición de pisos y azulejos (incluye retiro y acarreo de escombros)	0%	100%	100%
1.4	Reparación de revoque existente	0%	100%	100%
1.5	Carpeta alisada	0%	100%	100%
2	Instalación Eléctrica			
2.1	Circuito de alimentación para pista	0%	100%	100%
2.2	Circuito de alimentación y distribución para sanitarios	0%	100%	100%
2.3	Circuito de distribución para pista	0%	100%	100%
2.4	Artefactos lumínicos para Sanitarios - Fluorescentes	0%	100%	100%
2.5	Artefactos lumínicos tipo reflector LED	0%	100%	100%
2.6	Tablero principal	0%	100%	100%
2.7	Tablero Seccional	0%	100%	100%
3	Pintura			
3.1	Pintura acrílica a dos manos interior exterior	70%	30%	100%
3.2	Pintura a dos manos para gradería	80%	20%	100%
3.3	Pintura acrílica alto tránsito tipo polideportivo para pista - cancha	100%	0%	100%
3.4	Pintura de logo en pista	100%	0%	100%
4	Techo			
4.1	Reparación de techo existente	0%	100%	100%
4.2	Reparación de canaleta existente	50%	50%	100%
5	Instalaciones sanitarias			
5.1	Reparación y reacondicionamiento de abastecimiento de agua y desagüe cloacal	0%	100%	100%
5.2	Provisión y colocación de pisos y azulejos	0%	100%	100%
5.3	Reacondicionamiento y colocación de artefactos sanitarios	0%	100%	100%
6	Limpieza de obras			
6.1	Limpieza y trabajos finales	50%	50%	100%
	Precio Total			
		PORCENTAJE CERTIFICACION		48,49

Secretaría de Obras
Gobernación del V Dpto. de Caaguazú

SE ADJUNTA RESPALDO FOTOGRAFICO

Arq. Víctor Mendieta
Secretario de Obras Públicas
Gobernación de Caaguazú

Gobernación del V Dto. de Caaguazú

Secretaría de Obras

Arq. Víctor Mendieta
Secretario de Obras Públicas
Gobernación de Caaguazú

Gobernación del V Dto. de Caaguazú

Secretaría de Obras

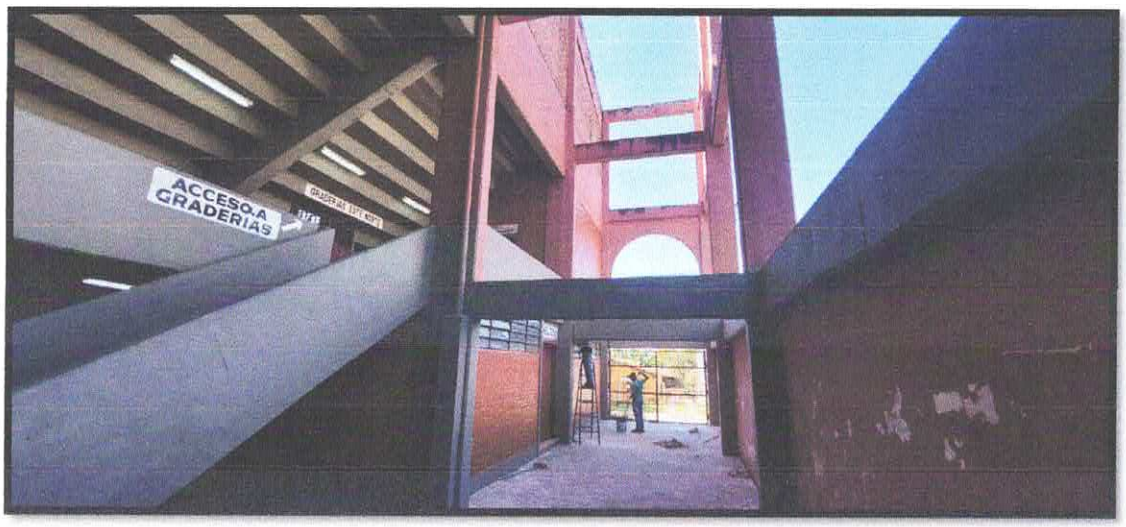

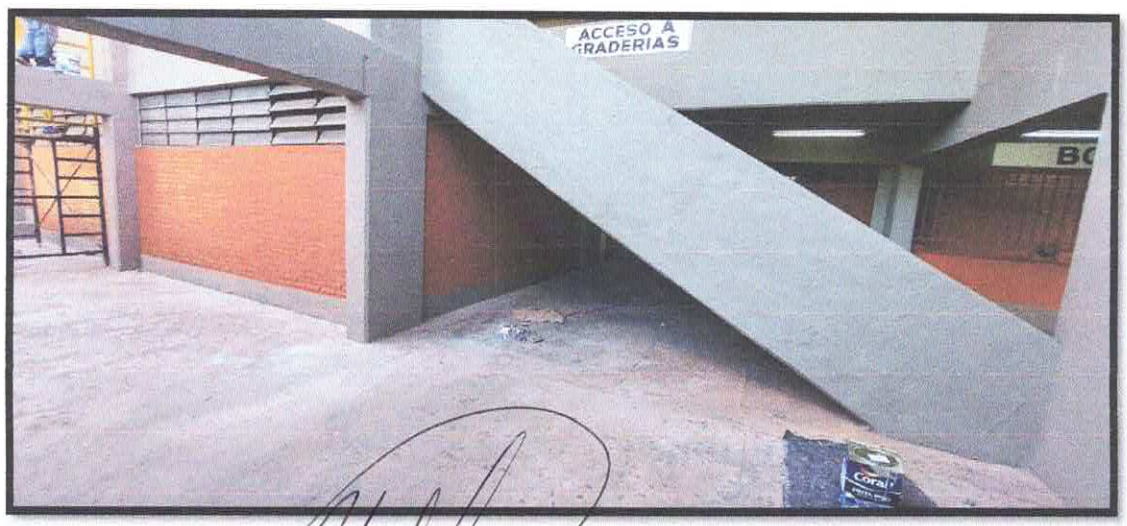

Arq. Víctor Mendieta
Secretario de Obras Públicas
Gobernación de Caaguazú