Aduana
Paraguay

DIRECCION NACIONAL DE ADUANAS

DPTO DE OBRAS E INFRAESTRUCTURAS

DIRECCION DE ADMINISTRACION Y FINANZAS

ACTA DE RECEPCION DEFINITIVA DE OBRAS

ORDEN DE SERVICIO N°: *47/2021, 69/2021 y 90/2021*

CONTRATO N°: *39/2020*

FECHA DE INICIO: *21/01/2021*

OBJETO: MEJORAMIENTO DE LA ADMINISTRACION DE PEDRO JUAN CABALLERO.

Trabajo realizado según Orden de Servicio N° 47, 69 y 90/2021, correspondientes al contrato N° 39/2020

CONTRATISTA: *D Y D ARQUITECTURA Y CONSTRUCCION*

FECHA DE ENTREGA: *01/04/2021*

FECHA DE CULMINACION: *01/04/2021*

DIAS DE ATRASO: *0.-*

MONTO DEL TRABAJO: *Gs 318.383.890.-*

OBSERVACION:

La presente Acta de Recepción PROVISORIA se realiza en presencia de la Empresa Contratista D Y D ARQUITECTURA Y CONSTRUCCION S.R.L del Arq. Dardo Nicolás González Ramos y el Fiscal de Obras designado por la Institución para corroborar que los trabajos realizados fueron ejecutados en buena forma.

Dejamos constancia que la contratista asistirá a la Contratante en caso de que se detecten falencias en los trabajos por un término de tres meses contados a partir de la firma de la presente Acta.

Sin nada más que mencionar se firma en tres ejemplares para los fines que hubiera lugar, siendo el día 25 de mayo del 2021.

Arq. Jorge Martínez Fiscal de Obras Dpto. de Obras e Infraestructuras Arq. Jorge Martínez Fiscal de Obras **DIRECCION NACIONAL DE ADUANAS**	arquitectura construcción dyd Arq. Dardo Nicolás González Ramos Representante Legal **D Y D ARQUITECTURA Y CONSTRUCION S.R.L**

Trabajos Realizados

ANTES ***DESPUES***

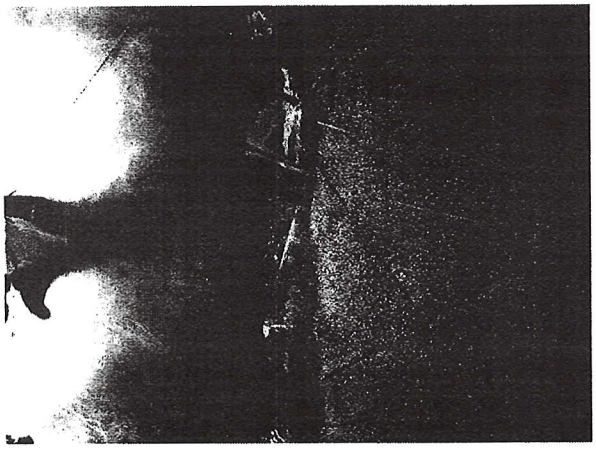

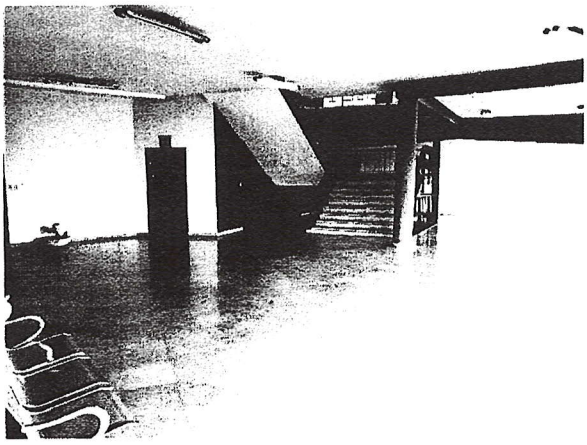

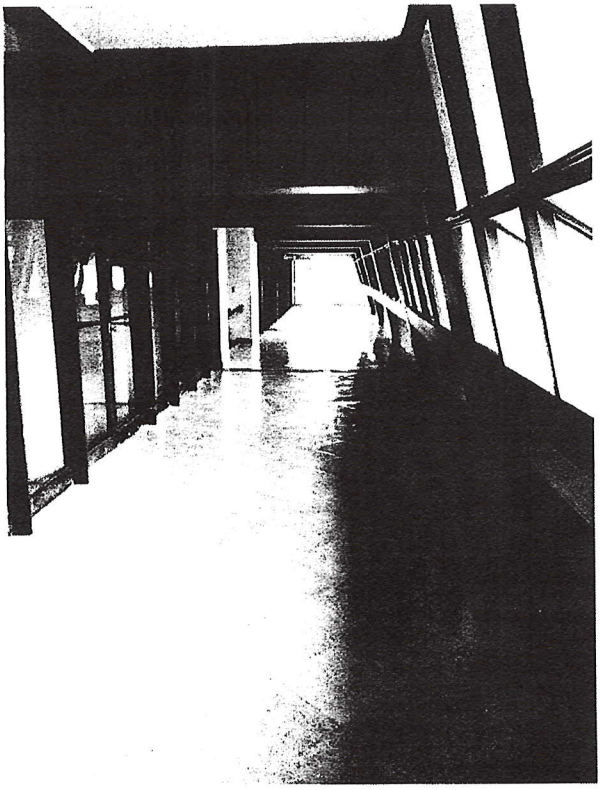

Aduana
Paraguay

DIRECCION NACIONAL DE ADUANAS

DPTO DE OBRAS E INFRAESTRUCTURAS

ANTES ***DESPUES***

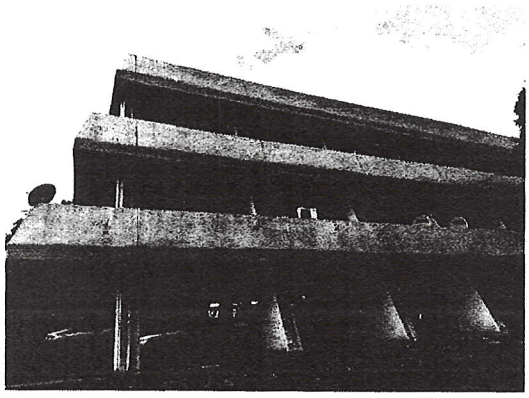

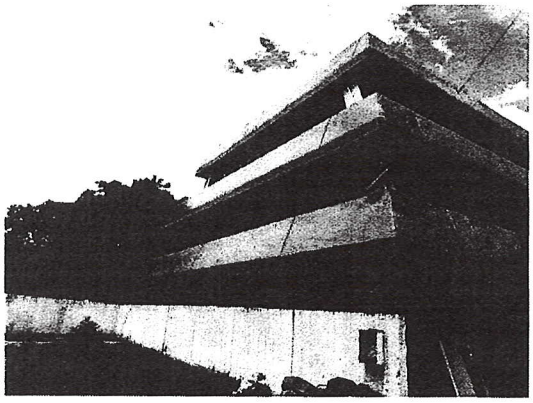

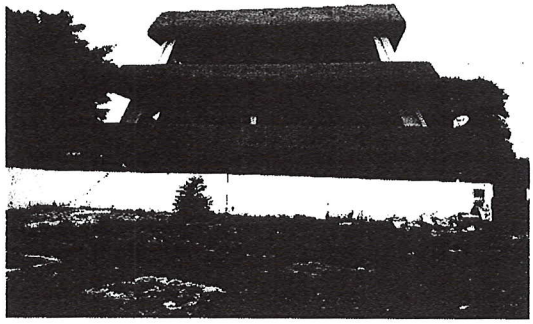

arquitectura construcción s.r.l. d&d