Arq. Roberto A. Novosad R.
M.O.P.C N° 2073
Cel.: 0985 777-714 – email.: robertnovos@gmail.com

Encarnación, 05 de Mayo del 2020.

SEÑOR:
PROF. ING. HILDEGARDO GONZALEZ IRALA
Rector Universidad Nacional de Itapuá
PRESENTE

Modalidad: LICITACIÓN POR CONTRATACION DIRECTA Nº 10/2019.-
ID del Llamado: 367.015.-
Nombre del Llamado: **CONSULTORIA PARA "SERVICIOS DE FISCALIZACIÓN DE OBRAS PLURIANUAL 2019-2020".**
Contrato Nº: PBC/CD/09/2019

Por medio de la presente hago entrega del informe por los servicios ejecutados en el mes de Abril, en coordinación con la Dirección de Infraestructura y Obras.

Sin otro particular, me despido con el debido respeto que se merece y deseándole éxitos en sus funciones.-

Recibido
Luz Huiser
05/05/2020.

Oferente:
Arq. Roberto A. Novosad R.
C. I. Nº: 1.474.054
RUC.: 1.474.054-0
0985 – 777 - 714
robertnovos@gmail.com

Escaneado con CamScanner

Arq. Roberto A. Novosad R.
M.O.P.C N° 2073
Cel.: 0985 777-714 – email.: robertnovos@gmail.com

INFORME DE FISCALIZACION – CONSTRUCCIONES DE OBRAS EN EL CAMPUS Y FILIALES DE LA UNI PLURIANUAL 2.019 – 2.020 ID. Nº 365.745

ABRIL DEL 2020

- En coordinación con el Departamento de Infraestructura y Obras se realizó el relevamiento cuantitativo, verificación de las documentaciones contractuales y trabajos ejecutados; como así también las observaciones pertinentes en la obra: **"CONSTRUCCIONES DE OBRAS EN EL CAMPUS Y FILIALES DE LA UNI PLURIANUAL 2019-2020 – ID Nº: 365.745 –**

- Lote **Nº 4** FACAF 2020 – ENTORNO BLOQUE 7 – MURALLAS NATALIO – RECTORADO – CSU – VIDRIOS – LIMPIEZA DE OBRA; correspondiente a la Firma SAN BLAS Construcciones S.R.L. –

- Lote **Nº II** RECTORADO 2020 – RESIDENCIA Y RECTORADO 2020 – CSU –; correspondiente al ARQ FEDERICO FLEITAS ROA –

Roberto Abel Novosad
Arquitecto
Reg. M O.P.C. Nº 2.073
Pat. Prof.7901

Escaneado con CamScanner

Arq. Roberto A. Novosad R.
M.O.P.C N° 2073
Cel.: 0985 777-714 – email.: robertnovos@gmail.com

"CONSTRUCCIONES DE OBRAS EN EL CAMPUS Y FILIALES DE LA UNI PLURIANUAL 2019-2020 – LOTE IV - ID Nº: 365.745 –

- Lote **NRO: IV** FACAF 2020 – ENTORNO BLOQUE 7 – MURALLAS NATALIO – RECTORADO – CSU – VIDRIOS – LIMPIEZA DE OBRA; correspondiente a la Firma SAN BLAS Construcciones S.R.L. –

- **LOTE 4 – FACAF 2020 - ENTORNO BLOQUE 7 – MURALLAS NATALIO – RECTORADO – CSU .**

- 1° Quincena de Abril:

  a. Verificación de documentos contractuales: plazos de ejecución, actas de inicio, notas de servicio.
  b. Verificación de documentos contractuales: seguros de fiel cumplimiento de contrato, seguros de anticipo, seguros contra todo riesgo
  c. Verificación de documentos contractuales: vigencias de contratos.
  d. Previsión de Trabajos Adicionales y Derivación al Departamento correspondiente.

  - **PRESUPUESTO 2020**

- Mampostería
- Aislación
- Pisos
- Revestimientos
- Revoques
- Abertura Metálica
- Desagues Cloacal
- Instalaciones Eléctricas
- Instalaciones Sanitarias

Roberto Abel Novosad
Arquitecto
Reg. M.O.P.C. N° 2.073
Pat. Prof.7901

Escaneado con CamScanner

Arq. Roberto A. Novosad R.
M.O.P.C N° 2073
Cel.: 0985 777-714 – email.: robertnovos@gmail.com

Lote **Nº II** RECTORADO 2020 – RESIDENCIA Y RECTORADO 2020 – CSU –; correspondiente al ARQ FEDERICO FLEITAS ROA –

1º Quincena de Abril:

a. Verificación de documentos contractuales: plazos de ejecución, actas de inicio, notas de servicio.
b. Verificación de documentos contractuales: seguros de fiel cumplimiento de contrato, seguros de anticipo, seguros contra todo riesgo
c. Verificación de documentos contractuales: vigencias de contratos.
d. Previsión de Trabajos Adicionales y Derivación al Departamento correspondiente.

- 2º Quincena de Abril:

a. Relevamiento cuantitativo de ejecución de obra "in situ" según certificado Nº ...1... de obra de los siguientes ítems:

- **PRESUPUESTO 2020**

- Mampostería
- Aislación
- Pisos

Roberto Abel Novosad
Arquitecto
Reg. M.O.P.C. Nº 2.073
Pat. Prof.7901

Escaneado con CamScanner

Arq. Roberto A. Novosad R.
M.O.P.C N° 2073
Cel.: 0985 777-714 – email.: robertnovos@gmail.com

Mampostería Residencia 2020

Mampostería Residencia 2020

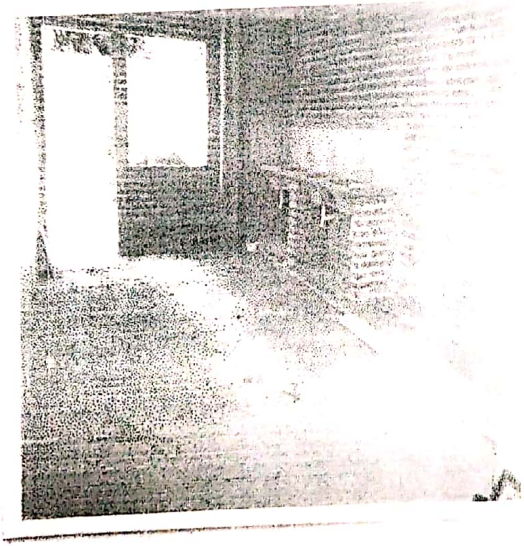

Contrapiso Residencia 2020

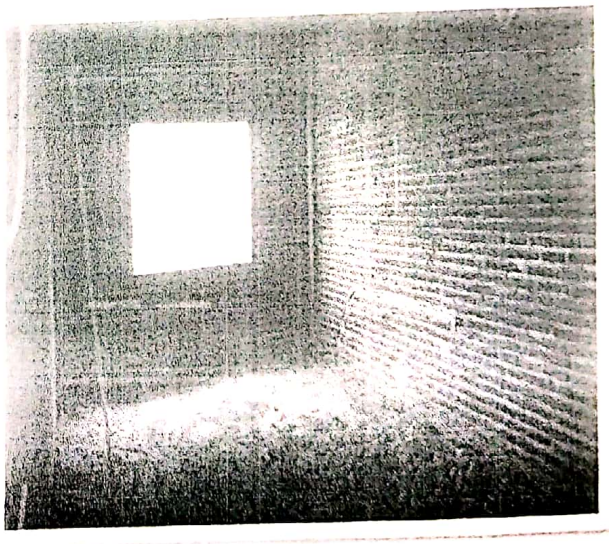

Contrapiso Residencia 2020

Roberto Abel Novosad
Arquitecto
Reg. M.O.P.C. N° 2.073
Pat. Prof.7901

Escaneado con CamScanner

Arq. Roberto A. Novosad R.
M.O.P.C N° 2073
Cel.: 0985 777-714 – email.: robertnovos@gmail.com

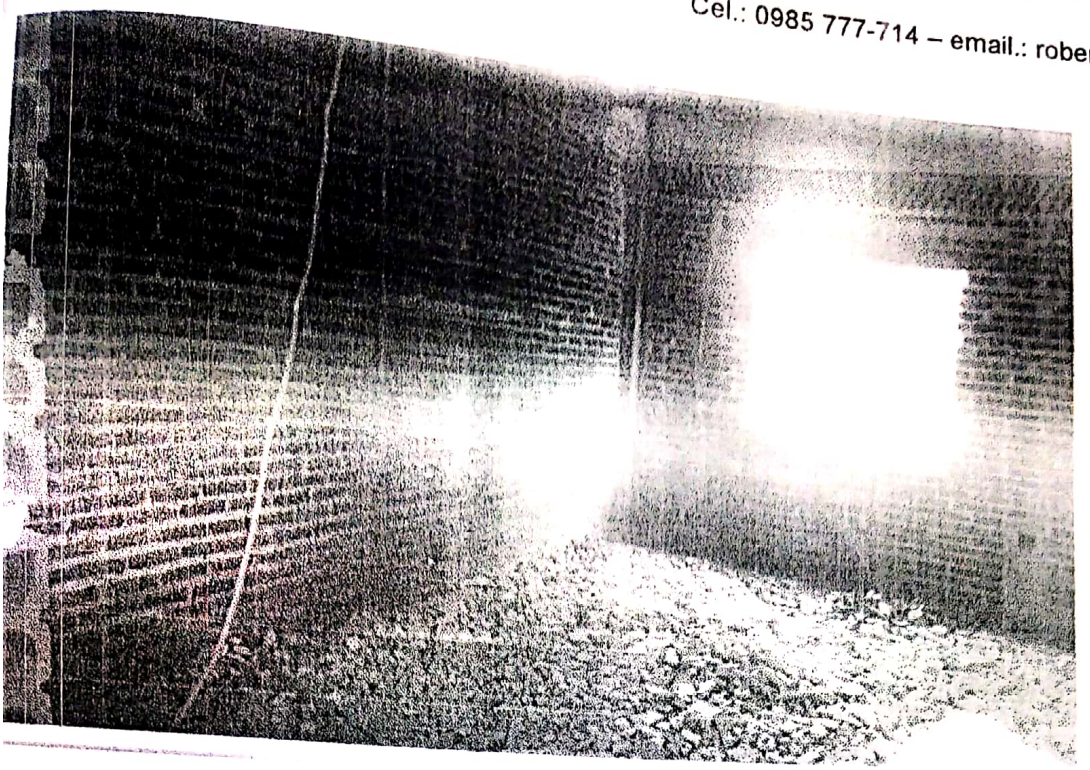

Contrapiso Residencia 2020

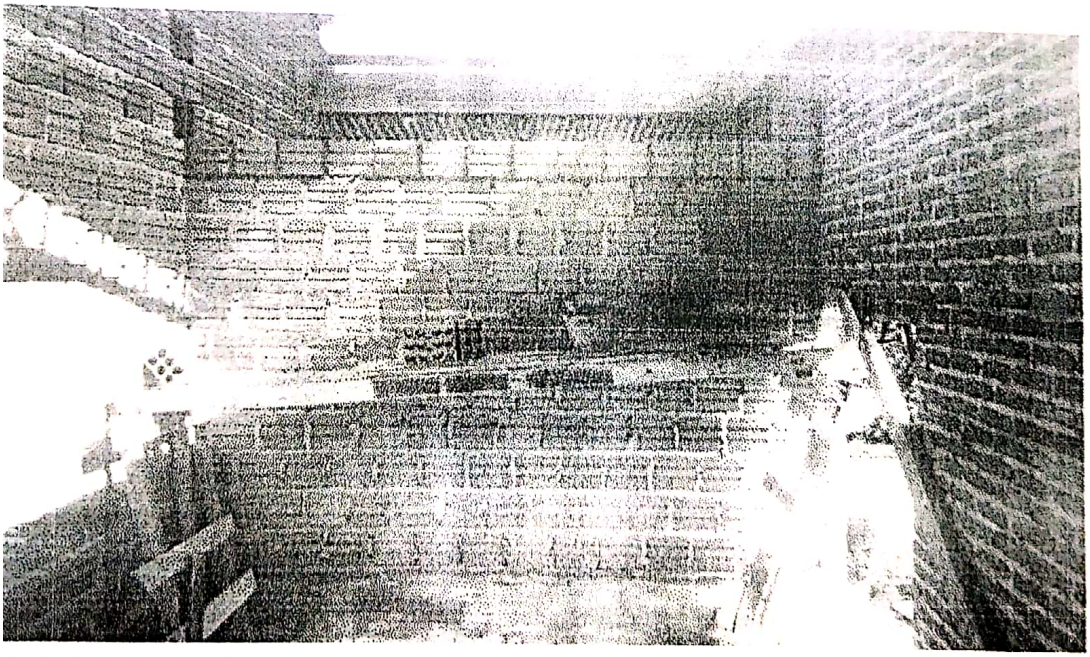

Mampostería Residencia 2020

Roberto Abel Novosad
Arquitecto
Reg. M.O.P.C. N° 2.073
Pat. Prof.7901

Escaneado con CamScanner

Arq. Roberto A. Novosad R.
M.O.P.C N° 2073
Cel.: 0985 777-714 – email.: robertnovos@gmail.com

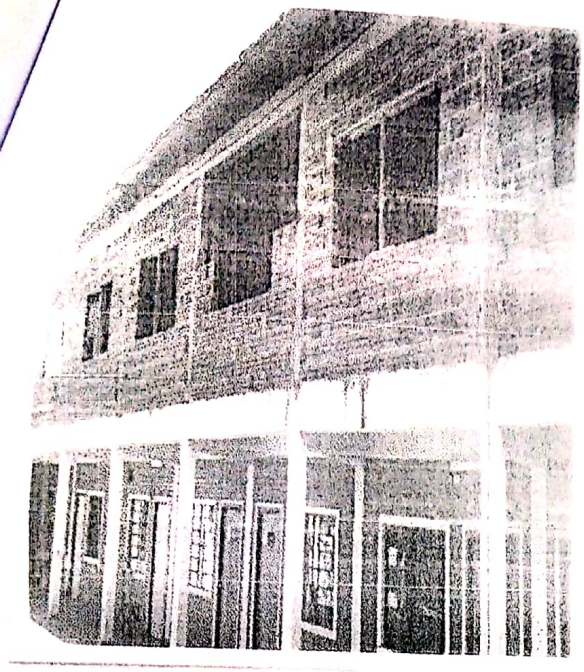

Residencia 2020

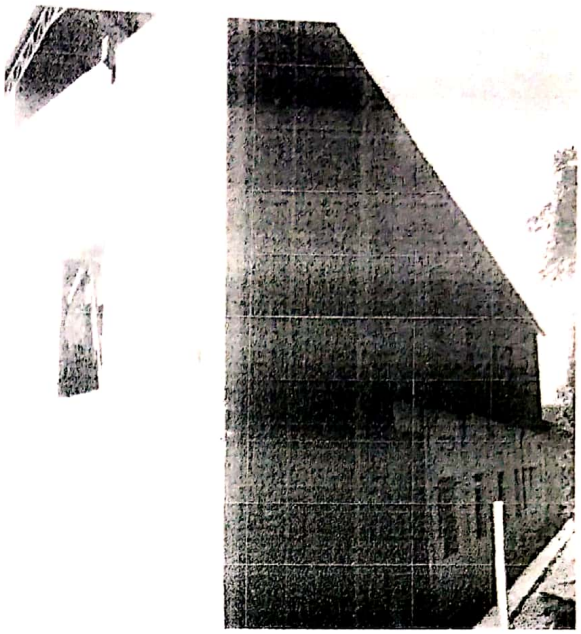

Residencia 2020

Canillas Residencia 2020

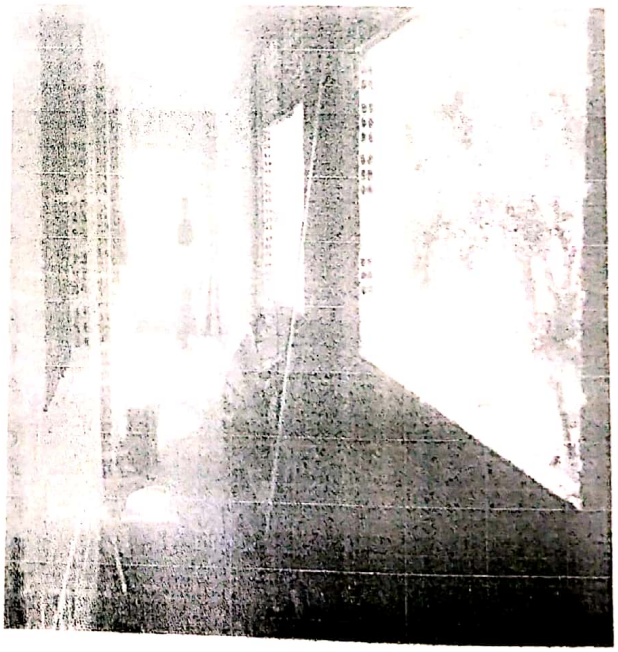

Revoques Residencia 2020

Roberto Abel Novosad
Arquitecto
Reg. M.O.P.C. N° 2.073
Pat. Prof.7901

Escaneado con CamScanner