FORMULARIO DE RECEPCIÓN DE BIENES Y/O SERVICIOS

Proveedor: **INTECH S.R.L.**

FacturasNº: **001-001-0000336** **Nota de Remisión Nº: sin nota de remisión**

Descripción del Bien y/o Servicios: Mantenimiento preventivo de UPS centralizada de 50 KVA marca Gamatronic centric 400V 3/3, 60 baterías 12V 18AH, ubicado en el Data Center principal, según presupuesto aprobado N° 01-2024, contrato abierto N° 15/2022 factura crédito N° 001-001-0000336 total de Gs. 12.507.750.

Recepcionado por: MARCO ANTONIO JIMENEZ RAMIREZ

Firmado digitalmente por MARCO ANTONIO JIMENEZ RAMIREZ
Fecha: 2024.12.11 12:51:26 -03'00'

Cumplio con el Servicio:

SI	NO
X	

Fecha de Entrega: 11/12/2024

CARLOS ROBERTO DELGADO GOMEZ

Firmado digitalmente por CARLOS ROBERTO DELGADO GOMEZ
Fecha: 2024.12.11 13:56:06 -03'00'

Ing. Roberto Delgado
Director de Informática
CONACYT

Asunción, 11 de diciembre de 2024

SEÑORES
CONSEJO NACIONAL DE CIENCIAS Y TECNOLOGÌA

PRESENTE

REF.: Solicitud de pago de factura.

De mi consideración:

Por la presente adjunto la Factura N° 001-001-0000336 correspondiente a:

Servicios realizados de **Mantenimiento Preventivo de Ups centralizada de 50 KVA marca Gamatronic centric 400V 3/3, 60 baterías 12V 18AH**, Cambio de Baterías de respaldo según presupuesto 01-2024.

Por la firma: INTECH SRL
De conformidad a la Contratación Directa Nº 01/2023 – Contrato N° 15/2022 "Mantenimiento de Data Center, (UPS, Sistema de detección y supresión de incendios, Generador eléctrico, acondicionadores de aires de precisión).

Solicito el pago de la factura y que el monto correspondiente sea depositado en:

Banco: **Sudameris**
Beneficiario: **INTECH SRL**
Cta. Cte. No: **25-1566751.**
Correo electrónico: intechasu@gmail.com

Atentamente.

INTECH S.R.L.
RUC: 80026795-8
Tel.: 676.509
Luis Sosa
C.I. 862.574
Representante Legal

Intech
Sociedad de Responsabilidad Limitada

Capital Social 1.230.000.000

Emiliano R. Fernández N° 3403 c/ Fortín Galpón Asunción
021 676 509 intechsrl.adm@gmail.com

- Ingeniería Electromecánica
- Ingeniería Civil
- Montajes
- Automatización
- Proyectos de Ingeniería
- Mantenimiento de preventivo y correctivo de infraestructuras electromecánicas
- Construcción de proyectos de servicios públicos

RUC: 80026795-8

N° Timbrado: 17321732
Fecha Inicio Vigencia: 30/06/2024

FACTURA ELECTRÓNICA

N°: 001-001-0000336

FECHA:	RUC/N° DOC. ID.:	CLIENTE:	CONDICIÓN:
11-12-2024 09:36:01	80019300-8	CONACYT	Crédito

DIRECCIÓN:	TELÉFONO:	MONEDA:
DR.JUSTO PRIETO 223 Y TEOFILO DELPUERTO		PYG

CANT.	DESCRIPCIÓN	PRECIO	ANTICIPO	EXENTAS	GRAV. 5%	GRAV. 10%
1	Por Servicios realizados de Mantenimiento de Data Center (UPS,Sistemas de detección y supresión de incendios,Generador de aires deprecisión). según Ppto 01-2024.	12.507.750				12.507.750
	Ppto 01-2024					
LIQUIDACIÓN DE IVA:						12.507.750

TOTAL IVA 5%:	TOTAL IVA 10%: 1.137.068	TOTAL IVA: 1.137.068	12.507.750

La falta de pago total en la fecha del vencimiento producirá mora automática y el saldo adeudado devengará un interés moratorio igual a la tasa máxima autorizada por el BCP, sirviendo la siguiente factura de suficiente título ejecutivo.

Consulte la validéz de este Documento Electrónico con el número de CDC impreso abajo en https://ekuatia.set.gov.py/consultas/

CDC: 0180 0267 9580 0100 1000 0336 2202 4121 1131 5462 4504

ESTE DOCUMENTO ES UNA REPRESENTACIÓN GRÁFICA DE UN DOCUMENTO ELECTRÓNICO (XML).
Si su documento electrónico presenta algún error, podrá solicitar la modificación dentro de las 48 horas siguientes a la emisión del mismo

Intech

EMPRENDIMIENTOS ELECTROMECANICOS

Asunción, 25/09/2024.-

PRESUPUESTO N° 1-2024

SEÑORES:
CONACYT

PRESENTE

Tenemos el agrado de dirigirnos a Uds. Con el fin de poner a su consideración el siguiente Presupuesto referente al llamado Contrato N° 15/2022 "Mantenimiento de Data Center, (UPS, Sistema de detección y supresión de incendios, Generador eléctrico, acondicionadores de aires de precisión)

Ítem	Descripción del Bien	Unidad de Medida	Presentación	Cantidad	Precio Unitario	Precio Total
3.1	Medición y registro del estado actual del equipo: tensiones de entrada, bypass, salida, Bus DC, baterías, descarga de historial de eventos mediante software propietario, potencia de salida; Watts, VA y Amperes.	UNIDAD	EVENTO	1	12.507.750	12.507.750
	Verificación de transferencia de la unidad a Bypass y de mantenimiento.					
	Desarme total de la unidad y limpieza general.					
	Test del estado individual de cada batería, con instrumento medidor de conductancia y/o resistencia interna.					
	Inspección general de las partes: estado de los ventiladores, placas electrónicas, recalentamiento, deformaciones, conexiones flojas.					
	Prueba de la unidad en modo Bypass, Normal y batería, registro de autonomía del banco de baterías.					
	Monitoreo y calibración por comunicación serial y software propietario de fabrica: medición y ajuste de las tensiones del rectificador, medición y ajuste de las tensiones del inversor, medición y ajuste de las tensiones de BUS DC					
	Verificación de las configuraciones generales del equipo.					
	Informe ejecutivo final de todo lo actuado, con registro fotográfico.					

SON GUARANIES: DOCE MILLONES QUINIENTOS SIETE MIL SETECIENTOS CINCUENTA. **FORMA DE PAGO: SEGÚN CONTRATO**	
Plazo de entrega	**INMEDIATO**
Garantía por servicios y mano de obra	**6 meses**

INTECH S.R.L.
RUC: 80026795-8
Tel.: 676.509

Dirección:
Asunción: E.R. Fernández 3403 e/ Fortín Galpón.
Minga Guazú: Km 30, Barrio San Jorge.
Tel:
Asunción: +595 (021) 676 509 / 992 - +595 (0971) 771 818.
Minga Guazú: +595 (0974) 390448
Correo: intech@intech.com.py; ventas@intech.com.py

OBSERVACIONES:

- **Están incluidos en el presupuesto todos los elementos de seguridad y trabajo necesarios (Requerimientos y Normativas Mínimas Para Trabajos Dentro del Complejo)**
- **El presupuesto tiene validez de contrato, INTECH SRL se compromete a cumplir todo lo escrito y el cliente acepta todas estas condiciones expuestas.**

MARCO ANTONIO JIMENEZ RAMIREZ

Firmado digitalmente por MARCO ANTONIO JIMENEZ RAMIREZ
Fecha: 2024.10.10 16:09:52 -03'00'

Firma del Cliente
SELLO Y RUC

INTECH S.R.L.
RUC: 80026795-8
Tel.: 676.509
INTECH SRL
Luis Sosa

Dirección:
Asunción: E.R. Fernández 3403 e/ Fortín Galpón.
Minga Guazú: Km 30, Barrio San Jorge.
Tel:
Asunción: +595 (021) 676 509 / 992 - +595 (0971) 771 818.
Minga Guazú: +595 (0974) 390448
Correo: intech@intech.com.py; ventas@intech.com.py

Asunción, 11/12/2024.-

INFORME TECNICO número 10-2024

SEÑORES:
CONACYT

PRESENTE

Tenemos el agrado de dirigirnos a Uds. Con el fin de poner a su consideración el siguiente informe técnico referente al llamado Contrato N° 15/2022 "Mantenimiento de Data Center, (UPS, Sistema de detección y supresión de incendios, Generador eléctrico, acondicionadores de aires de precisión).

Ítem	Descripción del Bien Mantenimiento Preventivo de Ups centralizada de 50 KVA marca Gamatronic centric 400V 3/3, 60 baterias 12V 18AH.	ESTADO
3.1	Medición y registro del estado actual del equipo: tensiones de entrada, bypass, salida, Bus DC, baterías, descarga de historial de eventos mediante software propietario, potencia de salida; Watts, VA y Amperes.	OK
	Verificación de transferencia de la unidad a Bypass y de mantenimiento.	
	Desarme total de la unidad y limpieza general.	
	Test del estado individual de cada batería, con instrumento medidor de conductancia y/o resistencia interna.	
	Inspección general de las partes: estado de los ventiladores, placas electrónicas, recalentamiento, deformaciones, conexiones flojas.	
	Prueba de la unidad en modo Bypass, Normal y batería, registro de autonomía del banco de baterías.	
	Monitoreo y calibración por comunicación serial y software propietario de fabrica: medición y ajuste de las tensiones del rectificador, medición y ajuste de las tensiones del inversor, medición y ajuste de las tensiones de BUS DC	
	Verificación de las configuraciones generales del equipo.	
	Informe ejecutivo final de todo lo actuado, con registro fotográfico.	

Firma del Cliente
SELLO Y RUC

Marcos Jiménez
Jefe Dpto. de Infraestructura y Comunicaciones
CONACYT

INTECH S.R.L.
RUC: 80026795-8
Tel.: 676.509

INTECH SRL
Luis Sosa

GOBIERNO DEL PARAGUAY | PARAGUÁI REKUÁI

DNCP DIRECCIÓN NACIONAL DE CONTRATACIONES PÚBLICAS

Formulario de Informe de Servicios Personales - FIS

Proveedor Adjudicado:	INTECH S.R.L.	**RUC:**	80026795-8
Entidad Contratante:	Consejo Nacional de Ciencia y Tecnología	**Descripción del Llamado / Contrato**	418806 - Mantenimiento de Data Center, (UPS, Sistema de detección y supresión de incendios, Generador eléctrico, acondicionadores de aires de precisión)
Monto del Contrato:	₲ 187.500.000	**Año / Periodo:**	2024 / DICIEMBRE

Número	Nombres	Apellidos	Nro. Documento	Funciones Exclusivas	Remuneración (Guaraníes)	Relación	Estado
1	Oscar Humberto	Ramirez Rojas	4485504	Cumple	3.500.000	LABORAL	Activo
2	Jorge Manuel	Rivas	5124777	Cumple	3.500.000	LABORAL	Activo
3	Jorge Daniel	Rivas	5124790	Cumple	3.500.000	LABORAL	Activo
4	Juan Antonio	Rivas	4321117	Cumple	3.500.000	LABORAL	Activo

Usuario Impresión: 862574 - Luis Sosa

Fecha Impresión: 11/12/2024

GOBIERNO DEL PARAGUAY | PARAGUÁI REKUÁI

DNCP DIRECCIÓN NACIONAL DE CONTRATACIONES PÚBLICAS

Formulario de Identificación del Personal - FIP

Proveedor Adjudicado: INTECH S.R.L.

RUC: 80026795-8

Entidad Contratante: Consejo Nacional de Ciencia y Tecnología

Descripción del Llamado / Contrato 418806 - Mantenimiento de Data Center, (UPS, Sistema de detección y supresión de incendios, Generador eléctrico, acondicionadores de aires de precisión)

Monto del Contrato: ₲ 187.500.000

Número	Nombres	Apellidos	Nro. Documento	Dedicación	Relación	Estado	Fecha desvinculación
1	Oscar Humberto	Ramirez Rojas	4485504	PARCIAL	LABORAL	Activo	
2	Jorge Manuel	Rivas	5124777	PARCIAL	LABORAL	Activo	
3	Jorge Daniel	Rivas	5124790	PARCIAL	LABORAL	Activo	
4	Juan Antonio	Rivas	4321117	PARCIAL	LABORAL	Activo	
5	Luis Marciano	Sosa	862574	PARCIAL	LABORAL	Desvinculado	31/10/2022
6	Luis Marciano	Sosa	862574	PARCIAL	LABORAL	Desvinculado	31/10/2022

Usuario Impresión: 862574 - Luis Sosa

Fecha Impresión: 11/12/2024

MINISTERIO DE INDUSTRIA Y COMERCIO PARAGUAY | PARAGUÁI TETÃ MBA'E'APOPY HA ÑEMU MOTENONDEHA

GOBIERNO DEL PARAGUAY | PARAGUÁI REKUÁI

CONSTANCIA DE REGISTRO DE PRESTADORES DE SERVICIOS - **REPSE**

N° RUC:	**800267958**
Razón Social o Contribuyente:	**INTECH SRL**
Nombre Comercial:	**INTECH SRL**
Dirección:	**EMILIANO R. FERNANDEZ N° 3403 - ASUNCIÓN**
Teléfono:	**021- 676 509; 021- 676 992**
Correo electrónico:	**intechasu@gmail.com**

Nro. de Registro REPSE **007802**

Conforme al Decreto N° 6866/11 y normativas vigentes concordantes.

Otorgado en Asunción el **18/10/2016**

Fecha de última renovación el **23/10/2023**

Este registro tiene fecha de vencimiento el **18/10/2025**

Constancia generada el **05/11/2024 16:14:52**

MINISTERIO DE INDUSTRIA Y COMERCIO PARAGUAY | PARAGUÁI TETÃ MBA'E'APOPY HA ÑEMU MOTENONDEHA

GOBIERNO DEL PARAGUAY | PARAGUÁI REKUÁI

CONSTANCIA DE REGISTRO DE PRESTADORES DE SERVICIOS - REPSE

DETALLES

N° RUC: **800267958**
Razón Social o Contribuyente: **INTECH SRL**
Nombre Comercial: **INTECH SRL**

Nombre Establecimiento: **INTECH SRL**
Dirección: **EMILIANO R. FERNANDEZ N° 3403 - ASUNCION - CAPITAL**

NSP: **1.2001.59 - Otros servicios de mantenimiento y reparación de maquinaria y equipos**
Descripción Actividad: **(MANTENIMIENTO Y REPARACION DE GENERADORES)**

NSP: **1.2001.59.90 - Otros servicios de mantenimiento y reparación de maquinaria y equipos**
Descripción Actividad: **(MANTENIMIENTO Y REPARACION DE INSTALACIONES ELECTRICAS INDUSTRIALES Y COMUNICACIONES)**

NSP: **1.2003.10.00 - Servicios de instalación de productos metálicos**
Descripción Actividad: **(SERVICIO DE INSTALACIÓN DE GENERADORES)**

NSP: **1.1101.29.00 - Arrendamiento mercantil operativo o locación de máquinas y equipos, no clasificados en otra partida, sin**

Constancia generada el **05/11/2024 16:14:52**

MINISTERIO DE INDUSTRIA Y COMERCIO PARAGUAY | PARAGUÁI TETÃ MBA'E'APOPY HA ÑEMU MOTENONDEHA

GOBIERNO DEL PARAGUAY | PARAGUÁI REKUÁI

CONSTANCIA DE REGISTRO DE PRESTADORES DE SERVICIOS - REPSE

DETALLES

N° RUC:	**800267958**
Razón Social o Contribuyente:	**INTECH SRL**
Nombre Comercial:	**INTECH SRL**
	operador
Descripción Actividad:	**(ALQUILER DE GRUPOS DE GENERADORES Y TRANSFORMADORES)**
NSP:	**1.0801.12 - Servicios de distribución de electricidad y mantenimiento de medidores de electricidad**
Descripción Actividad:	**(SERVICIOS DE REPARACIÓN Y MANTENIMIENTO DE SISTEMAS DE DISTRIBUCIÓN Y TRANSMISIÓN DE LA ENERGIA ELÉCTRICA)**

Constancia generada el **05/11/2024 16:14:52**

INSTITUTO DE PREVISIÓN SOCIAL

INSTITUTO DE PREVISION SOCIAL
DIRECCION DE APORTE OBRERO PATRONAL
CERTIFICADO DE CUMPLIMIENTO CON EL SEGURO SOCIAL

GOBIERNO DEL PARAGUAY | PARAGUÁI REKUÁI

USUARIO EMISION: 862574

NRO. CERTIFICADO: 463912

FECHA EMISION: 21-11-2024

VENCIMIENTO: 16-12-2024

DATOS DEL EMPLEADOR

Nro. Ruc: 80026795

Nro. Certificado: 463912

Razon Social: INTECH SRL

Actividad(es): INGENIERIA ELECTROMECANICA

Fecha de Inscripcion: 04-03-2005

Cantidad de Asegurados: 81

Nro. Patronal(es): 0505-37-0045 -

CONSTE QUE EL(LOS) EMPLEADOR(ES), A LA FECHA DE EMISION DEL PRESENTE CERTIFICADO NO ADEUDA(N) EN CONCEPTO DE APORTE OBRERO PATRONAL

Se expide el presente Certificado sin perjuicio de las facultades de Fiscalizacion y Control otorgadas a la Direccion Aporte Obrero Patronal.
Nota: Cualquier correccion no salvada en el texto invalida el presente certificado. "El presente instrumento solo certifica estar al dia en el pago del aporte Obrero-Patronal del/los personal/es declarado/s, no eximiendo la responsabilidad patronal sobre los no declarados.".

La validez de este documento se puede confirmar, ingresando el número de ruc y certificado a traves de nuestro sitio:
http://servicios.ips.gov.py/constancia/

DIRECCIÓN NACIONAL DE INGRESOS TRIBUTARIOS

GERENCIA GENERAL DE IMPUESTOS INTERNOS

NUMERO 4270189809413

FECHA 10/12/2024

FORM.427-1

CERTIFICADO DE CUMPLIMIENTO TRIBUTARIO

DATOS DEL SOLICITANTE

RUC	80026795	NOMBRE O RAZÓN SOCIAL
DV	8	INTECH SRL

A LA FECHA DE EXPEDICIÓN DEL PRESENTE DOCUMENTO EL CONTRIBUYENTE HA CUMPLIDO CON SUS OBLIGACIONES ANTE LA ADMINISTRACIÓN Y SE EMITE EL PRESENTE CERTIFICADO DE CUMPLIMIENTO TRIBUTARIO EN CARÁCTER NORMAL EN VIRTUD A LO ESTABLECIDO EN EL ART. Nº 194 DE LA LEY Nº 125/91 Y SU MODIFICACIÓN CON LA LEY Nº 2421/04 Y DEMÁS DISPOSICIONES VIGENTES.

VALIDO HASTA: 09/01/2025

NÚMERO DE CONTROL : 911908D6

DIRECCIÓN NACIONAL DE INGRESOS TRIBUTARIOS

4271800267959119 08D6

UPS encendida
Modo bypass
Principal
Estado
Entrada bypass
L1: 217.0V/0.0A
L2: 221.0V/0.0A
L3: 217.0V/0.0A
Módulos
STSW
Entrada rectificador
L1: 219.0V/0.0A
L2: 220.0V/0.0A
L3: 219.0V/0.0A
Salida de inversor
L1: 0.0V/0.0A
L2: 0.0V/0.0A
L3: 0.0V/0.0A
Salida AC
L1: 0.0V/0.0A
L2: 0.0V/0.0A
L3: 0.0V/0.0A
Cargando

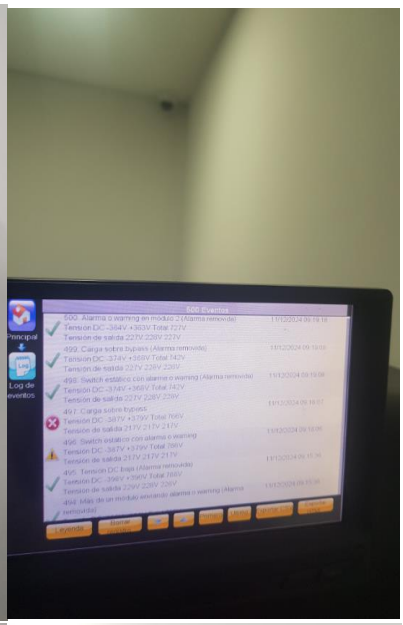
BOC Eventos
Principal
Log de eventos
500. Alarma o warning en módulo 3 (Alarma removida) 11/12/2024 09:19:18
Tensión DC -364V +363V Total 727V
Tensión de salida 227V 228V 227V
499. Carga sobre bypass (Alarma removida) 11/12/2024 09:19:08
Tensión DC -374V +368V Total 742V
Tensión de salida 227V 228V 228V
498. Switch estático con alarma o warning (Alarma removida) 11/12/2024 09:19:08
Tensión DC -374V +368V Total 742V
Tensión de salida 227V 228V 228V
497. Carga sobre bypass 11/12/2024 09:18:57
Tensión DC -387V +379V Total 766V
Tensión de salida 211V 211V 211V
496. Switch estático con alarma o warning 11/12/2024 09:18:05
Tensión DC -387V +379V Total 766V
Tensión de salida 211V 211V 211V
495. Tensión DC baja (Alarma removida) 11/12/2024 09:16:34
Tensión DC -398V +390V Total 788V
Tensión de salida 229V 228V 228V
494. Más de un módulo sentando alarma o warning (Alarma removida) 11/12/2024 09:15:36
Eventos
Mostrar
Ok
Ok
Ok
Mostrar todo
Cerrar
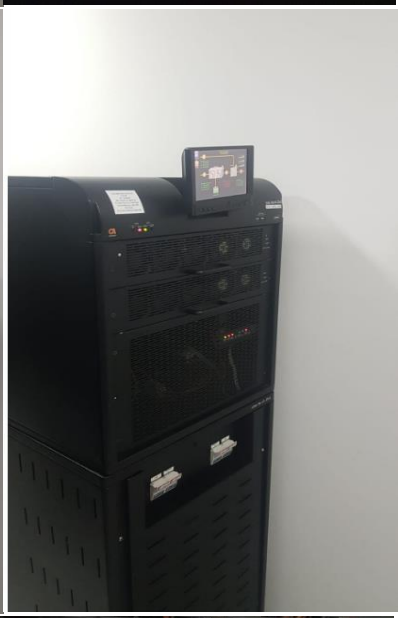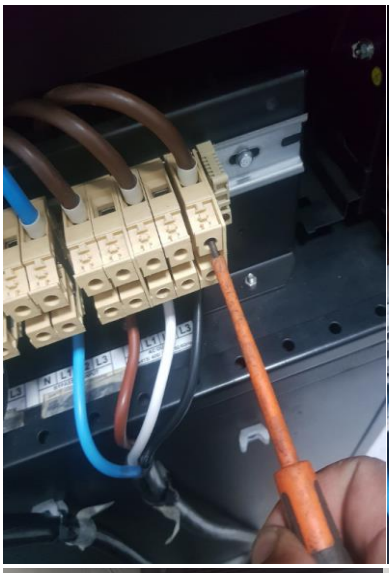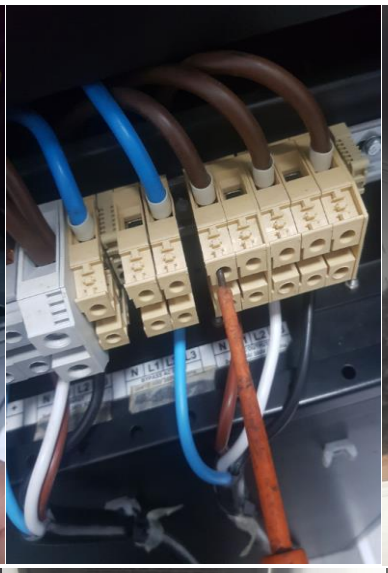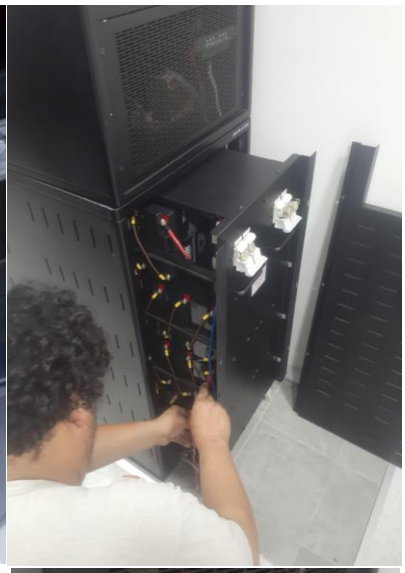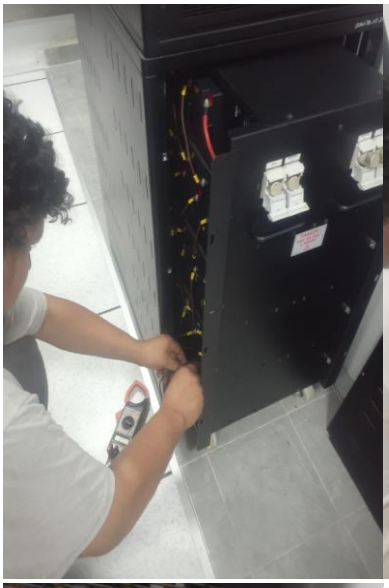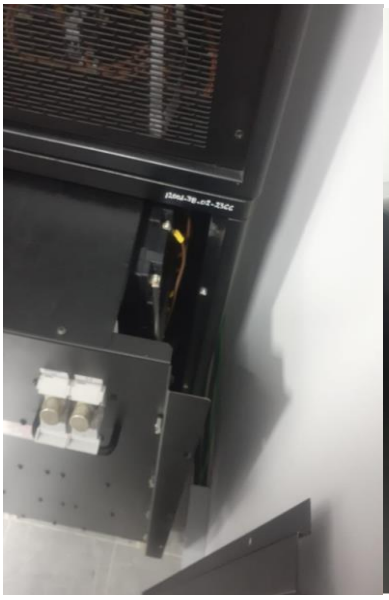
UPS encendida
Modo normal
Principal
Estado
Entrada bypass
L1: 217.0V/0.0A
L2: 217.0V/0.0A
L3: 217.0V/0.0A
Módulos
STSW
L1: 11%
L2: 11%
L3: 8%
Entrada rectificador
L1: 218.8V/2.0A
L2: 219.6V/2.1A
L3: 217.8V/2.1A
Salida de inversor
L1: 227.7V/8.2A
L2: 228.2V/8.3A
L3: 227.0V/8A
Salida AC
L1: 227.7V/8.0A
L2: 228.2V/8.0A
L3: 227.0V/8A
Inversor y bypass sincronizados
Cargando