DIRECCION NACIONAL DE ADUANAS

DPTO DE OBRAS E INFRAESTRUCTURAS

DIRECCION DE ADMINISTRACION Y FINANZAS

ACTA DE RECEPCION DEFINITIVA DE OBRAS

ORDEN DE SERVICIO Nro. : *173/2021*

CONTRATO No. : *18/2021*

FECHA DE INICIO : *03/05/2021*

OBJETO: REPARACIONES MENORES DE EDIFICIOS Y LOCALES.

Trabajo realizado según Orden de Servicio N° 173. Trabajos de filtraciones en baños de planta alta y Pintura interior y exterior– Sitio Alternativo Sofía.

CONTRATISTA : *S&V SERVIS GRUPO MEGGA IMP. EXP. S.A.*

FECHA DE ENTREGA : 31*/05/2021*

FECHA DE CULMINACION: *31/05/2021*

DIAS DE ATRASO: 0

MONTO DEL TRABAJO: Gs. *49.470.348.-*

OBSERVACION:

La presente Acta de Recepción DEFINITIVA se realiza en presencia de la Empresa Contratista S&V SERVIS GRUPO MEGGA IMP. EXP. S.A. representado por el Sr. CELSO SANDOVAL JARA y el Fiscal de Obras designado por la Institución para corroborar que los trabajos realizados fueron ejecutados en buena forma.

Dejamos constancia que la contratista asistirá a la Contratante en caso de que se detecten falencias en los trabajos por un término de tres meses contados a partir de la firma de la presente Acta.

Sin nada más que mencionar se firma en tres ejemplares para los fines que hubiera lugar, siendo el día 3 de junio del 2021.

Arq. Jorge Martínez Fiscal de Obras Dpto. de Obras e Infraestructuras Arq. Jorge Martínez Fiscal de Obras **DIRECCION NACIONAL DE ADUANAS**	*Sr. Celso Sandoval Jara* S&V SERVIS MEGGA IMP EXP S.A RUC 80053392-5 Representante Legal **S&V SERVIS GRUPO MEGGA IMP. EXP. S.A.**

DIRECCION NACIONAL DE ADUANAS

DPTO DE OBRAS E INFRAESTRUCTURAS

Trabajos Realizados

ANTES ***DESPUES***

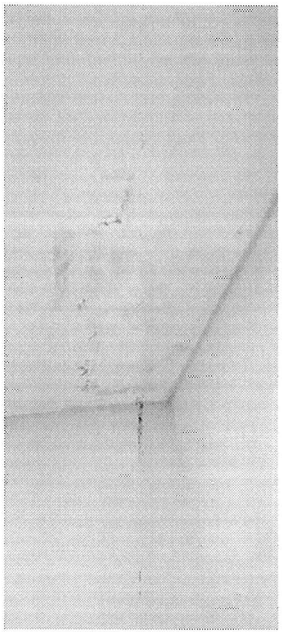

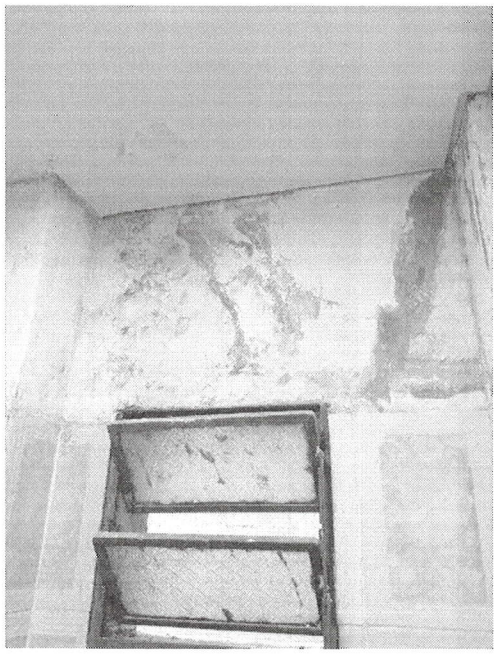

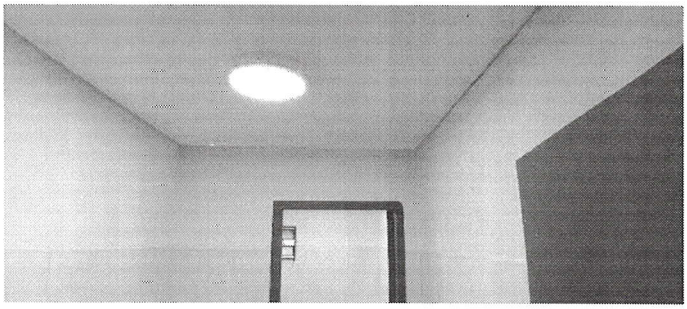

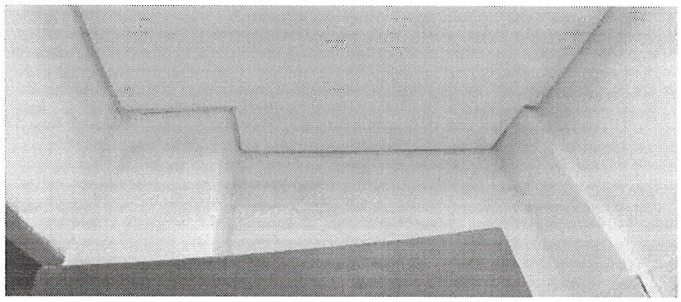

S&V SERVIS
MEGGA IMP EXP S.A
RUC 80053392-5

ANTES

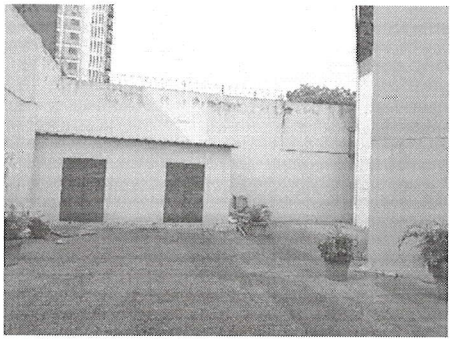

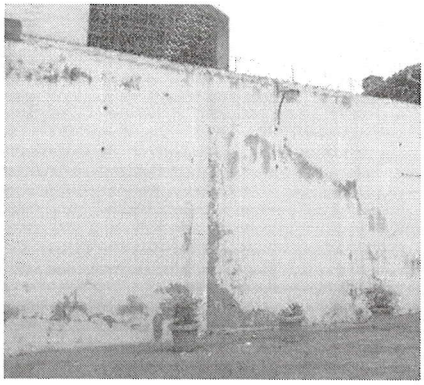

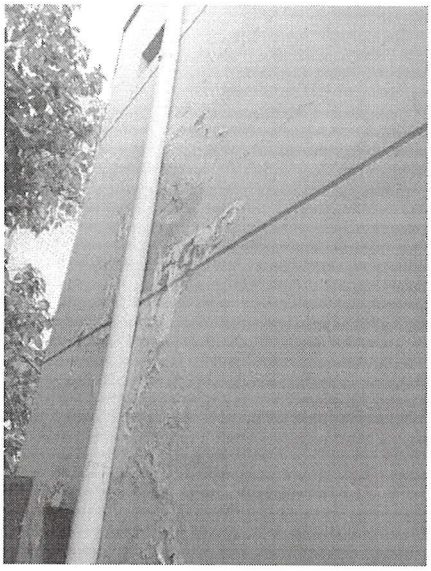

DESPUES

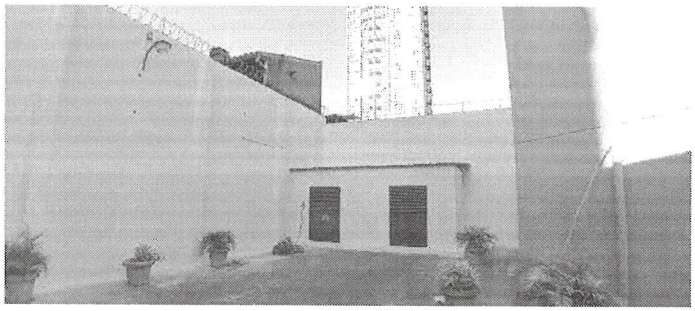

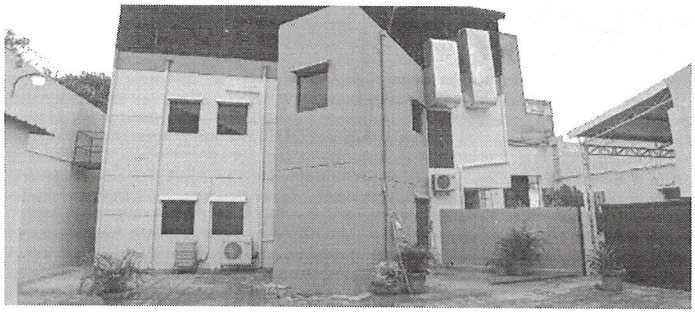

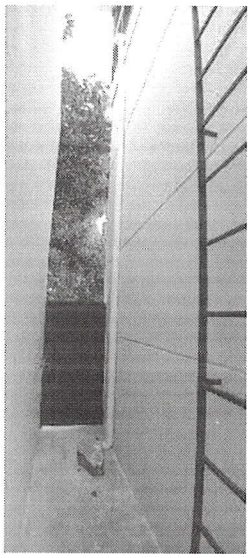

Osandoval
S&V SERVIS
MEGGA IMP EXP S.A.
RUC 80053392-5