Municipalidad de Minga Guazú

MUNICIPALIDAD DE MINGA GUAZU

Avda. Mcal. Estigarribia c/ Gral. Bernardino Caballero – Km. 16 Minga Guazú
ALTO PARANÁ – PARAGUAY
Teléf. (0644) 20666 Fax. (0644) 21397

MISION: "Nuestra misión como grupo de servidores públicos es administrar con responsabilidad los recursos provenientes del gobierno central y municipal, con el firme compromiso de trabajar en colaboración con y para la ciudadanía. Buscamos proporcionar servicios a las personas de manera eficiente, económica, transparente de manera equitativa y sin discriminación, promoviendo la participación activa de toda la comunidad en la toma de decisiones"

ACTA DE RECEPCION DEFINITIVA

VERIFICACION Y CUMPLIMENTO DE ESPECIFICACIONES TECNICAS

ACTA N° 1

OBRA: REPARACION DE TECHO ESCUELA BASICA N° 6688, SAN MIGUEL, REPARACION DE ESCUELA AGRICOLA MINGA GUAZU - CONTRATO N° 34 /2.023 ID 435.888.

CONTRATISTA: SR CARLOS GABRIEL BAREIRO – CONSTRUCONSULT S.A -RUC: 80097087-0

En la ciudad de Minga Guazú, Decimo Departamento de Alto Paraná, a los diez y ocho días del mes de marzo del año dos mil veinticuatro, siendo las nueve horas. Yo Arq. Miguel Cáceres en mi carácter de Director de Obras en representación de la Municipalidad de Minga Guazú y en común acuerdo con la empresa contratista me constituyo en el sitio de la obra **"REPARACION DE TECHO ESCUELA BASICA N° 6688, SAN MIGUEL, REPARACION DE ESCUELA AGRICOLA MINGA GUAZU - CONTRATO N° 34 /2.023 ID 435888.": LOTE N° 01 REPARACION DE PABELLON ESCUELA BASICA N°6668 SAN MIGUEL"** para la RECEPCION DEFINITIVA de los trabajos previstos en las especificaciones de obras de la empresa contratista del **SR. CARLOS GABRIEL BAREIRO – CONSTRUCONSULT S.A.-RUC: 80097087-0 .**

Por tanto, la Municipalidad a través de esta Fiscalización RECIBE EN FORMA DEFINITIVA en todo de acuerdo a las especificaciones y calidades de obra requeridas, quedando todavía bajo la responsabilidad del contratista los vicios ocultos que puedan surgir a posterior.

Sin otro particular, la saludo atentamente.

Arq. Miguel Cáceres
Director de Obras y Servicios

CONSTRUCONSULT S.A.
RUC: 80097087 - 0

Visión: "Ser un municipio ejemplar que se distinga por su compromiso inquebrantable con la participación ciudadana, trabajando en estrecha colaboración con la comunidad para proporcionar un ambiente de bienestar, seguridad y servicios eficientes y de calidad. Seremos el motor impulsor del desarrollo económico y social, fomentando oportunidades que mejoren la calidad de vida de nuestros habitantes"

CONSTRUCONSULT S.A.

OTRAS ACTIVIDADES DE SERVICIOS DE ARQUITECTURA E INGENIERÍA N.C.P
OTRAS ACTIVIDADES DE ADMINISTRACIÓN Y CONSULTORÍA DE ADMINISTRACIÓN DE EMPRESAS N.C.P.
FABRICACIÓN DE PRODUCTOS METÁLICOS PARA USO ESTRUCTURAL
CONSTRUCCIÓN DE CARRETERAS Y VÍAS FÉRREAS, PUENTES Y TÚNELES
COMERCIO AL POR MAYOR DE MERCANCÍAS N.C.P. A CAMBIO DE UNA RETRIBUCIÓN O POR CONTRATA

(0973) 105.258 - (0972) 767.863 construconsults.a@outlook.com

Coronel Alfredo Ramos, casi 2 de mayo, a 100 mtrs. de la Heladería Amandau - Ciudad del Este - Alto Paraná - Paraguay

TIMBRADO N° 16906999
Fecha Inicio Vigencia: 19/12/2023
Fecha Fin Vigencia: 31/12/2024
R.U.C.: 80097087 - 0

FACTURA

N°001-001- 0000337

FECHA DE EMISIÓN 19 DE MARZO DE 20 24 | COND. DE VENTA: CONTADO ( ) CRÉDITO (X)

NOMBRE O RAZÓN SOCIAL: MUNICIPALIDAD DE MINGA GUAZU

DIRECCIÓN: R.U.C./C.I.: 80010478-1

TELÉFONO: NOTA DE REMISIÓN N°: FECHA: / /

CANT.	CLASE DE MERCADERÍAS Y/O SERVICIOS	PRECIO UNITARIO	VENTAS EXENTAS	VENTAS 5%	VENTAS 10%
	FONDO DE REPARO CORRESPONDIENTE				
	AL CONTRATO N° 34/23 SEGUN ID N°				
	435888 REPARO DE TECHO ESCUELA				
	BASICA N° 6688 SAN MIGUEL				12.157.588
		SUB - TOTAL			

TOTAL A PAGAR (en letras) Gs. (X) US$ ( ) DOCE MILLONES CIENTO CINCUENTA Y SIETE MIL QUINIENTOS OCHENTA Y OCHO. — " — — " — " — " — TOTALES 12.157.588

LIQUIDACIÓN DEL IVA (5%): — (10%): 1.105.235 = TOTAL IVA: 1.105.235

dergraf de: Derlis Joel Peña Valenzuela - Ruc: 3672021 - 6 - Km. 14 Monday a 800 mtrs. de la Ruta Internacional N° 7, a 90 mtrs. de la Plaza Yukeri, a 20 mtrs. frente a la Iglesia San Roque - Minga Guazú - Alto Parana Cel.: (0973) 863.625 - Habilitacion N° 2260 - 01 Tal. 50x3 del 326 al 375 - Diciembre/2023

ORIGINAL: Cliente - DUPLICADO: Archivo Tributario
TRIPLICADO: Talón (No Válido como crédito fiscal)

Ministerio de
INDUSTRIA
Y COMERCIO

GOBIERNO
NACIONAL

Paraguay de la gente

CONSTANCIA DE REGISTRO DE PRESTADORES DE SERVICIOS - REPSE

Ruc : 800970870 CONSTRUCONSULT SOCIEDAD ANONIMA

Teléfono/s : 0985282109 Website :

Fax : Email Corp.: construconsults.a@outlook.com

Dirección : AVENIDA, CORONEL ALFREDO RAMOS, CASI 2 DE MAYO, A 100 METROS DE LA HELADERIA AMANDAU - ALTO PARANA - CIUDAD DEL ESTE(PLANTA URBANA)

Estado : Activo

Se registró en REPSE bajo el N° 019377

Conforme al Decreto N° 6866/11 y Normativas Vigentes. Este registro tiene fecha de vencimiento el 01/11/2024

Otorgado en Asunción, el 01/11/2022

Este certificado no implica la habilitación para la obtención de licencias, permisos o registros que puedan ser exigidos por otras reparticiones o instituciones gubernamentales.

Para mayor información ingresar, con la clave y usuario correspondientes, al Sistema Electrónico VUE - Página Web www.vue.org.py

01112022 1308 800970870 800970870

019377

Lote 5675134027 , Cons.: 5

FORM.427-1	DIRECCIÓN NACIONAL DE INGRESOS TRIBUTARIOS GERENCIA GENERAL DE IMPUESTOS INTERNOS CERTIFICADO DE CUMPLIMIENTO TRIBUTARIO	NUMERO 4270172860402 FECHA 19/03/2024

DATOS DEL SOLICITANTE

RUC	80097087	NOMBRE O RAZÓN SOCIAL
DV	0	CONSTRUCONSULT SOCIEDAD ANONIMA

A LA FECHA DE EXPEDICIÓN DEL PRESENTE DOCUMENTO EL CONTRIBUYENTE HA CUMPLIDO CON SUS OBLIGACIONES ANTE LA ADMINISTRACIÓN Y SE EMITE EL PRESENTE CERTIFICADO DE CUMPLIMIENTO TRIBUTARIO EN CARÁCTER NORMAL EN VIRTUD A LO ESTABLECIDO EN EL ART. Nº 194 DE LA LEY Nº 125/91 Y SU MODIFICACIÓN CON LA LEY Nº 2421/04 Y DEMÁS DISPOSICIONES VIGENTES.

VALIDO HASTA: 18/04/2024

NÚMERO DE CONTROL : A8550A07

DIRECCIÓN NACIONAL DE INGRESOS TRIBUTARIOS

4271800970874855 0A07

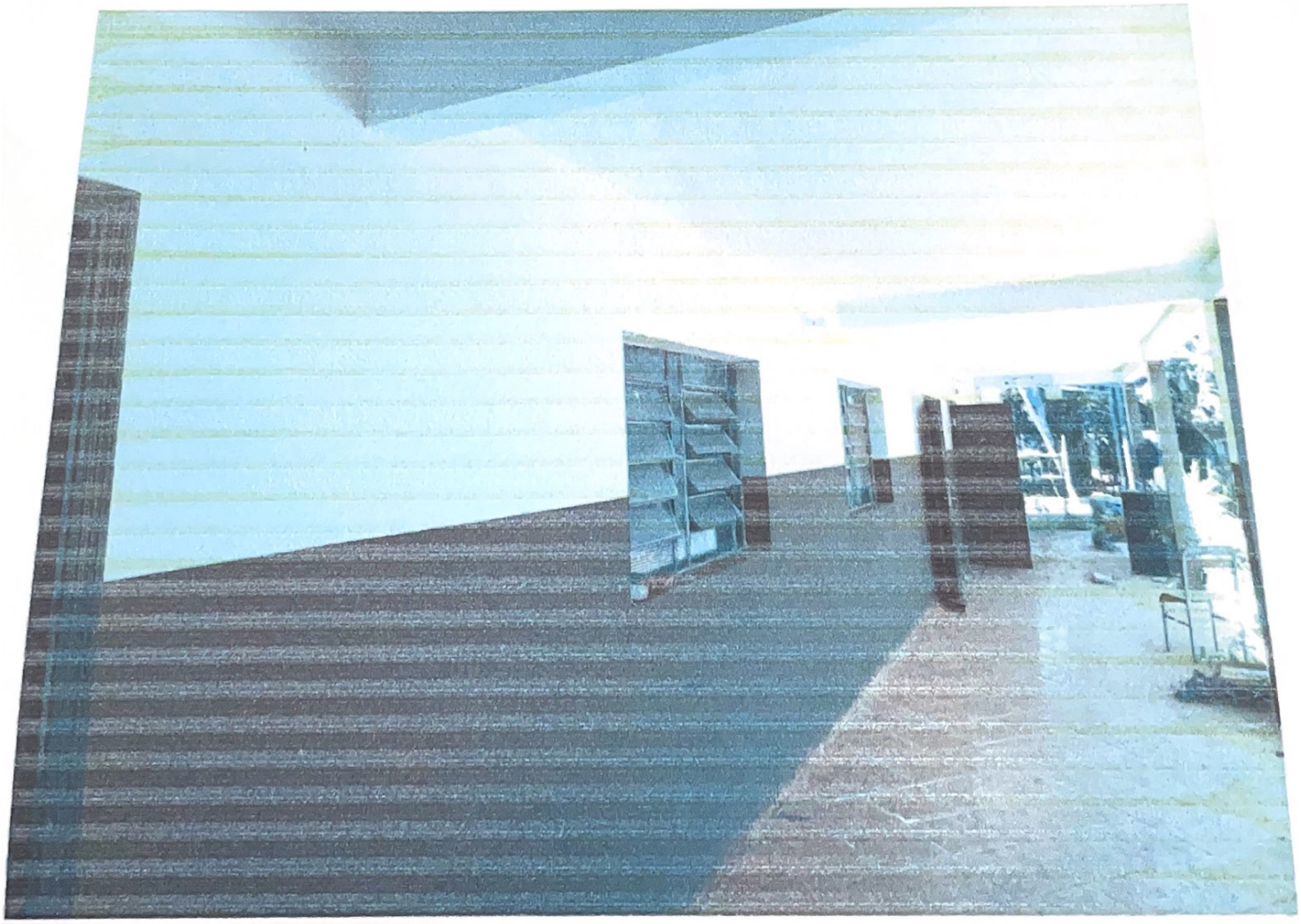

CONSTRUCONSULT S.A.
RUC: 80097087 - 0

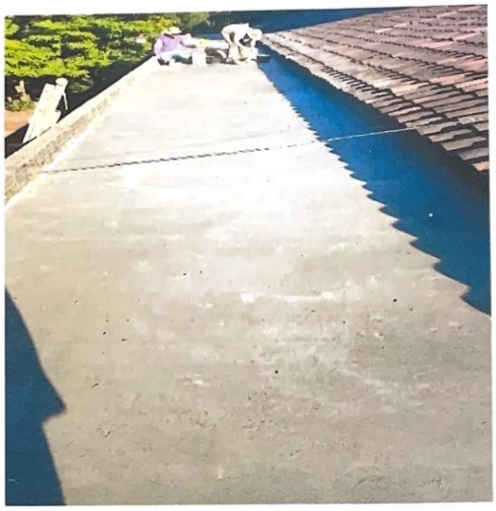

CONSTRUCONSULT S.A.
RUC: 80097087 - 0

Obra: Reparación de Techo Esc San Miguel del Km 16 Acaray.
Contratante: Municipalidad de Minga Guazú.
Contratista: Construconsult S.A.

RUC.: 80097087-0

CONSTRUCONSULT S.A.
RUC: 80097087 - 0

0000043

Libro de Obra

A los efectos de tener un mejor control periódico se establece la necesidad de contar con el libro de obras el cual llevará la firma del fiscal dejando constancia de los trabajos realizados desde la orden de inicio de los trabajos y la Recepción Definitiva

Semana

Se inicia los trabajos Removiendo canaletas existentes en la Institución educativa y las tejas en descomposición y la limpieza de la losa de galería.
Se identificaron las fisuras para la limpieza y posterior reparación de las mismas

Se procede a la impermeabilización de la losa con la elaboración de hormigon y posterior carga mento en la losa por paneles

Semana.

Una vez culminado el cargamento del hormigon sobre losa y respetando el curado del mismo se procedió a la ejecución de carpeta sobre hormigon para la mejor aislación se aplicó la pintura aislante impermeabilizante con la tela vinilica

Observaciones:

Municipalidad de Minga Guazú

Firma del Fiscalizaste

Fecha:

CONSTRUCONSULT S.A.
RUC: 80097087 - 0

Firma del Contratista

Fecha:

Colgraphic Industria Publicitaria - Fol.: (0971) 701 077 - E-mail: colgraphic.industria@gmail.com - 01 Tal. 5042 - 0000001 - 0000050 - 04/10/2023

Obra: Reparación de Techo Esc. San Miguel del Km 16 Acaray
Contratante: Municipalidad de Minga Guazú
Contratista: Constru. Consult. S.A

RUC.: 80097087-0

CONSTRUCONSULT S.A.
RUC: 80097087 - 0

0000046

Libro de Obra

Semana

Considerando los días de lluvia que se tuvo y la no filtración en la losa ya impermeabilizada se procedió a la pintura del cielo raso o inferior de losa respetando la paredes aledaños y corrigiendo las imperfecciones existentes por la humedad anterior

Se procedió al retiro de las tejas por alas para la limpieza de los tirantes y posterior montaje de los caños de 80x40x2mm como correa sobre el maderamen existente.

Semana.

Se completa la remoción de tejas del perbellón para continuar con el montaje de correas de Hierro y una vez pintadas ir anclando los paneles de chapa termoacústicas aprobadas por la fiscalización

Semana

Continua nos los trabajos de Montaje de techo con chapas termo acústicas y las cumbreras según avance de ambos aleros.
Se aprueban los trabajos por parte de la fiscalización

Observaciones:

Municipalidad de Minga Guazú
Dirección Obras y Servicios
Periodo 2022-2026

Firma del Fiscalizaste
Fecha:

CONSTRUCONSULT S.A.
RUC: 80097087 - 0

Firma del Contratista
Fecha:

OFICIO 502 - 00000001 - 00000050 - 04/10/2023