MEMORANDUM Nº 735/2022

A: **C.P. Joel Coronel**
Director de Administración y Finanzas.

De: **Arq. Adrián González.**
Director de Obras Públicas Municipales

Arq. Adrian Gonzalez
Dirección de Obras Publicas Municipales
Municipalidad De Luque

Ref.: FONACIDE - CERTIFICACIÓN Nº 1 del Contrato Nº 73/2022

Fecha: 19 /12/2022

Es grato dirigirme a Ud. Con el objeto remitir **CERTIFICADO Nº 1** de la empresa **LBB CONSTRUCCIONES** referente al **CONTRATO DE OBRA Nº 73/2022** derivado de la **CONTRATACIÓN DIRECTA N° 86/2022 "CONSTRUCCIÓN DE AULA EN P.B. CON TECHO DE TEJAS EN ESC. BÁS. N° 333 EUGENIO A. GARAY, ITA ANGU'A, DE LA CIUDAD DE LUQUE", CON ID N° 417296**, firmado con la **MUNICIPALIDAD DE LUQUE**. -

Se adjunta:

- **Informe de Obras Públicas Municipales.**
- **Acta de Recepción Provisoria.**
- **Planilla de cómputo métrico y presupuesto.**
- **Planilla de certificación de la Municipalidad.**
- **Aprobación del Mec**
- **Especificaciones técnicas.**
- **Planos.**
- **Registro Fotográfico**
- **Copia de contrato**
- **Orden de inicio.**
- **Pedido de Certificación realizado por el contratista.**

Sin otro particular me despido atentamente.

MUNICIPALIDAD DE LUQUE
DIRECCIÓN DE ADMINISTRACION Y FINANZAS
Recibí el presente expediente el día
19-12-22 siendo las 10:30 hs., conste.-
FIRMA
LA RECEPCIÓN DEL MISMO NO IMPLICA ACEPTACIÓN DE LO SOLICITADO

INFORME D.O. P.M. Nº 269/2022

Corresponde a la solicitud presentada por la empresa **LBB CONSTRUCCIONES**; referente a pedido de **CERTIFICACIÓN Nº 1** del **CONTRATO DE OBRA Nº 73/2022** derivado de la **CONTRATACIÓN DIRECTA N° 86/2022 "CONSTRUCCIÓN DE AULA EN P.B. CON TECHO DE TEJAS EN ESC. BÁS. N° 333 EUGENIO A. GARAY, ITA ANGU'A, DE LA CIUDAD DE LUQUE", CON ID N° 417296.** -

A DIRECCIÓN DE ADMINISTRACIÓN Y FINANZAS

El recurrente adjudicatario de la mencionada obra según **CONTRATO N° 73/2022** solicita la **CERTIFICACIÓN N° 1**, por la culminación de la ejecución de los rubros del contrato, conforme a los parámetros establecidos en el pliego de bases y condiciones del contrato. -

Por esto mismo, se informa que corresponde realizar el pago en conformidad al avance que se registra en la planilla de certificación adjunta y se procede a realizar la recepción provisoria los trabajos del contrato, iniciando el periodo de garantía, donde el contratista tiene el deber de terminación y de realizar los trabajos necesarios para mantener la obra en condiciones, hasta la recepción definitiva de los trabajos, esto sin librarlo de las responsabilidades implícitas en la garantía decenal. -

Las obras fueron fiscalizadas por la Dirección de Obras Públicas de Municipalidad de Luque.

Se adjuntan la planilla de certificación de obra realizada por esta dirección, las tomas fotográficas y el informe del fiscalizador designado. -

Es mi Informe. -

Luque, 14 de diciembre del 2022.-

Arq. Adrian Gonzalez
Dirección de Obras Publicas Municipales
Municipalidad De Luque

Arq. Adrián González
Director de Obras Públicas
MUNICIPALIDAD DE LUQUE

ACTA DE RECEPCIÓN PROVISORIA

En la ciudad de Luque a los 19 días del mes de diciembre del año dos mil veintidós, se procede a dar constancia del término de los trabajos de la obra: ***"CONSTRUCCIÓN DE AULA EN P.B. CON TECHO DE TEJAS EN ESC. BÁS. Nº 333 EUGENIO A. GARAY, ITA ANGU'A, DE LA CIUDAD DE LUQUE"***, correspondientes al **CONTRATO DE OBRA Nº 73/2022** firmado entre la **MUNICIPALIDAD DE LUQUE** y la empresa **"LBB CONSTRUCCIONES"**, responsable de la ejecución de los trabajos.

Por ello, se da fe del avance general del 100% sobre el monto total del contrato, por parte de la Municipalidad de Luque como ente fiscalizador a pedido del contratista **"LBB CONSTRUCCIONES"**.-

Hasta la Recepción Definitiva el contratista se compromete a realizar los trabajos de reparaciones necesarias referentes a su obra, entendiendo que tiene la responsabilidad de terminación, durante el periodo de garantía, hasta la recepción definitiva de los trabajos, esto sin excusar a la misma de las responsabilidades descritas en la cláusula **GARANTIA DECENAL** de los **ASPECTOS GENERALES** del contrato. -

En prueba de conformidad de ambas partes, se firman dos copias de un mismo tenor en total acuerdo entre el representante de la Municipalidad de Luque y el Contratista.

Paola Miranda Acevedo
ARQUITECTA

Arq. Paola Miranda
FISCALIZADORA

Representante Empresa

LBB CONSTRUCCIONES
De Leopoldo Benitez Barreiro
RUC: 945.927.8

Arq. Adrian Gonzalez
Dirección de Obras Publicas Municipales
Municipalidad De Luque

Arq. Adrian Gonzalez
Director De Obras Públicas
MUNICIPALIDAD DE LUQUE

MUNICIPALIDAD DE LUQUE
DIRECCIÓN DE OBRAS PÚBLICAS

MUNICIPALIDAD DE LUQUE
Dirección de Obras Públicas Municipales

PROPIETARIO: Esc. Bás. N° 333 Eugenio A. Garay
OBRA: Construccion de aula en P.B con techo de tejas.
UBICACIÓN: Ita Angu'a.

CONTRATO N°: 73/2022
CONTRATISTA: LBB CONSTRUCCIONES
FECHA: 14/12/2022

AVANCE CONTRACTUAL	100%

CERTIFICADO DE OBRA N° 01 - CONTRATO DE OBRA N° 74/2022											
CONSTRUCCION DE AULA EN P.B. CON TECHO DE TEJAS						MEDICIÓN			MONTO		
Nº	RUBRO	UNIDAD	CANTIDAD	P. UNITARIO	PRECIO TOTAL	ANTERIOR	ACTUAL	ACUMULADO	ANTERIOR	ACTUAL	ACUMULADO
1	**Preparación de la Obra**					-	-	-	-	-	-
1.1	Vallado Perimetral	m2	20,00	**75.959**	1.519.180	-	20,00	20,00	-	1.519.180	1.519.180
1.2	Cartel de Obra Estándar - dimensiones: 2,00 x 1,20 mts	unid	1,00	**927.258**	927.258	-	1,00	1,00	-	927.258	927.258
1.3	Replanteo y marcación	m2	101,50	**5.150**	522.725	-	101,50	101,50	-	522.725	522.725
2	**Trabajos preliminares**					-	-	-	-	-	-
2.1	Demolición de paredes de 0,15m sin recuperación (lindero)	m2	15,00	**16.684**	250.260	-	15,00	15,00	-	250.260	250.260
2.2	Desmonte de techo sin recuperación (aula existente)	m2	5,61	**22.138**	124.194	-	5,61	5,61	-	124.194	124.194
2.3	Unión de estructura de H"A" con estructura de H"A" existente	un	3,00	**78.026**	234.078	-	3,00	3,00	-	234.078	234.078
3	**Canal**					-	-	-	-	-	-
3.1	Demolición de piso de H° incluye utilización de material extraído para relleno del canal existente	m2	14,65	**44.097**	646.021	-	14,65	14,65	-	646.021	646.021
3.2	Excavación para canal.	m3	4,39	**36.059**	158.299	-	4,39	4,39	-	158.299	158.299
3.3	Cordón de mampostería de 0,15 de ladrillos comunes	m2	18,80	**95.052**	1.786.978	-	18,80	18,80	-	1.786.978	1.786.978
3.4	Revoque de cordón a dos capas	m2	12,62	**41.037**	517.887	-	12,62	12,62	-	517.887	517.887
3.5	Piso de Hormigón para canal	m3	1,50	**1.639.874**	2.459.811	-	1,50	1,50	-	2.459.811	2.459.811
3.6	Tapa de H° A° para canal existente	m3	1,80	**2.392.223**	4.306.001	-	1,80	1,80	-	4.306.001	4.306.001
3.7	Rejilla metálica para registros de canal pluvial	un	2,00	**432.093**	864.186	-	2,00	2,00	-	864.186	864.186
4	**Cimiento de PBC**					-	-	-	-	-	-
4.1	Excavación pa ra carga de cimiento de PBC (profundidad Promedio 90 cm)	m3	17,43	**55.807**	972.716	-	17,43	17,43	-	972.716	972.716
4.2	Carga de Cimiento de PBC (0,50x0,60)	m3	11,62	**378.072**	4.393.197	-	11,62	11,62	-	4.393.197	4.393.197
5	**Estructura de HºAº**					-	-	-	-	-	-
5.1	Excavación para zapata de H"A" (profundidad Promedio 90 cm)	m3	2,70	**41.114**	111.008	-	2,70	2,70	-	111.008	111.008
5.2	Zapata de H"A"	m3	1,80	**1.608.795**	2.895.831	-	1,80	1,80	-	2.895.831	2.895.831
5.3	Pilar de H"A"de 30x30	m3	1,02	**2.224.205**	2.268.689	-	1,02	1,02	-	2.268.689	2.268.689
5.4	Encadenado HºAº Inferior de 17x27cm- 1:2:4 (arriba 2 Ø8 - estribos Ø6 c/ 20 abajo 2Ø10)	m3	1,26	**1.738.168**	2.190.092	-	1,26	1,26	-	2.190.092	2.190.092
5.5	Encadenado HºAº Superior de 17x27cm- 1:2:4 (arriba 2 Ø8 - estribos Ø6 c/ 20 abajo 2Ø10)	m3	1,26	**1.738.168**	2.190.092	-	1,26	1,26	-	2.190.092	2.190.092
5.6	Viga Cumbrera de HºAº de 0,20x0,40	m3	0,70	**2.280.157**	1.596.110	-	0,70	0,70	-	1.596.110	1.596.110
5.7	Viga de H"A" en galería de 0.20x0.25m	m3	0,44	**2.280.157**	1.003.269	-	0,44	0,44	-	1.003.269	1.003.269
6	**Aislación Asfáltica de Muros**					-	-	-	-	-	-
6.1	Aislación horizontal 0,30 pintura impermeabilizante asfáltica (en u)	ml	27,52	**30.783**	847.148	-	27,52	27,52	-	847.148	847.148
7	**Muros de Mampostería**					-	-	-	-	-	-
7.1	Mampostería de Elevación de ladrillos comunes, ancho 0,30m PB	m2	93,09	**138.117**	12.857.312	-	93,09	93,09	-	12.857.312	12.857.312

FONACID
Fondo Nacional de Inversión Pública y Desarrollo

Paola Miranda Acevedo
ARQUITECTA

Arq. Adrian Gonzalez
Dirección de Obras Publicas Municipales
Municipalidad De Luque

7.2	Envarillado bajo aberturas 2 hiladas con 3 varillas Ø 8 mm	ml	8,50	19.587	166.490	-	8,50	8,50	-	166.490	166.490
7.3	Pilar de mampostería de 45 x 45 cm con núcleo de H"A" (ver detalle)	ml	6,30	153.204	965.185	-	6,30	6,30	-	965.185	965.185
7.4	Mampostería de Nivelación de ladrillos comunes, ancho 0,30m	m2	15,50	170.719	2.646.145	-	15,50	15,50	-	2.646.145	2.646.145
7.5	Sardinel bajo aberturas	ml	4,50	59.615	268.268	-	4,50	4,50	-	268.268	268.268
8	**Techo**					-	-	-	-	-	-
8.1	De tejas y tejuelones prensados c/ tirantes prefabricados de HºAº	m2	101,50	297.861	30.232.892	-	101,50	101,50	-	30.232.892	30.232.892
9	**Revoque**					-	-	-	-	-	-
9.1	De paredes interiores a dos capas (revoque con hidrófugo) (incluido pilares de H"A")	m2	85,39	41.037	3.504.149	-	85,39	85,39	-	3.504.149	3.504.149
9.2	De paredes exteriores a dos capas (revoque con hidrófugo)	m2	18,91	41.037	776.010	-	18,91	18,91	-	776.010	776.010
9.3	De viga cumbrera con azotada impermeable (incluido pilares de H"A")	m2	8,99	50.492	453.923	-	8,99	8,99	-	453.923	453.923
9.4	De viga de galería de H"A" con azotada impermeable	m2	6,10	50.492	308.001	-	6,10	6,10	-	308.001	308.001
10	**Contrapiso**					-	-	-	-	-	-
10,1	Relleno y compactación con tierra gorda	m3	15,70	107.150	1.682.255	-	15,70	15,70	-	1.682.255	1.682.255
10,2	Contrapiso de Hº de Cascotes esp.: 10cm	m2	78,50	35.263	2.768.146	-	78,50	78,50	-	2.768.146	2.768.146
10,3	Carpeta de regularización	m2	78,50	28.546	2.240.861	-	78,50	78,50	-	2.240.861	2.240.861
11	**Piso**					-	-	-	-	-	-
11.1	Piso cerámico (PEI5 - PEI4 de alto transito y antideslizante, color marrón o beige) - incluye material y mano de obra	m2	78,50	92.064	7.227.024	-	78,50	78,50	-	7.227.024	7.227.024
11.2	Zócalo Cerámico	ml	47,09	18.649	878.181	-	47,09	47,09	-	878.181	878.181
12	**Aberturas**					-	-	-	-	-	-
12.1	Marco 0,15 y puerta de 0,90 x 2,10 placa - incluye material y mano de obra	un	1,00	1.373.258	1.373.258	-	1,00	1,00	-	1.373.258	1.373.258
12.2	Ventana Tipo Balancín de 1,50 x 1,70 - con colocación	un	6,00	429.143	2.574.858	-	6,00	6,00	-	2.574.858	2.574.858
13	**Pintura**					-	-	-	-	-	-
13.1	De paredes revocadas interior al agua blanco o Color	m2	85,39	21.095	1.801.302	-	85,39	85,39	-	1.801.302	1.801.302
13.2	De paredes y pilares vistos y revocadas exterior al agua blanco o Color (incluye muro de nivelacion)	m2	41,54	21.095	876.286	-	41,54	41,54	-	876.286	876.286
13.3	De Viga Cumbrera y Galería al agua blanco o Color	m2	14,91	14.546	216.881	-	14,91	14,91	-	216.881	216.881
13.4	De Tirantes de H"A" al agua color a definir	m2	62,72	16.100	1.009.792	-	62,72	62,72	-	1.009.792	1.009.792
13.5	De Tejuelones con barniz	m2	98,85	25.749	2.545.289	-	98,85	98,85	-	2.545.289	2.545.289
13.6	De ladrillos vistos con anti moho incoloro - incluye mano de obra	m2	33,33	24.384	812.719	-	33,33	33,33	-	812.719	812.719
13.7	Pintura de aberturas con Pintura Sintética- incluye mano de obra	m2	19,50	30.595	596.603	-	19,50	19,50	-	596.603	596.603
14	**Mobiliarios**					-	-	-	-	-	-
14.1	Pizarrón acrílico móvil metálico de 1,50x1,00	un	1,00	538.559	538.559	-	1,00	1,00	-	538.559	538.559
14.2	Provisión y colocación Vidrios crudos	m2	15,30	139.370	2.132.361	-	15,30	15,30	-	2.132.361	2.132.361
15	**Instalación de artefactos eléctricos y accesorios (materiales y mano de obra)**					-	-	-	-	-	
15.1	Instalación eléctrica de artefactos- Boca de conexión (3 tomas y 11 artefactos y 4 ventiladores)	un	18,00	66.575	1.198.350	-	18,00	18,00	-	1.198.350	1.198.350
15.2	Alimentación de los circuitos de luces, tomas y ventiladores	un	15,00	75.810	1.137.150	-	15,00	15,00	-	1.137.150	1.137.150
15.3	Artefacto fluorescente 3x40 - con soportes rígidos	un	6,00	212.513	1.275.078	-	6,00	6,00	-	1.275.078	1.275.078
15.4	Artefacto fluorescente 1x40 - con soportes rígidos	un	5,00	105.871	529.355	-	5,00	5,00	-	529.355	529.355
15.5	Instalación de artefacto eléctrico - ventilador	un	4,00	425.597	1.702.388	-	4,00	4,00	-	1.702.388	1.702.388
15.6	Tablero seccional	un	1,00	549.388	549.388	-	1,00	1,00	-	549.388	549.388
15.7	Tablero comandos	un	2,00	136.821	273.642	-	2,00	2,00	-	273.642	273.642
16	**Limpieza Final de la Obra y Retiro de Escombros**	m2	101,50	6.182	627.473	-	101,50	101,50	-	627.473	627.473
					121.530.600		**TOTAL A COBRAR**		-	**121.530.600**	**121.530.600**
							AVANCE DE OBRA		0%	100%	100%

Paola Miranda Acevedo
ARQUITECTA

Arq. Adrian Gonzalez
Dirección de Obras Publicas Municipales
Municipalidad De Luque

MUNICIPALIDAD DE LUQUE
DIRECCIÓN DE OBRAS PÚBLICAS

FONACIDE
Fondo Nacional de Inversión Pública y Desarrollo

Son Guaranies: Ciento veinitiun millones, quinientos treinta mil, seiscientos. -

Paola Miranda Acevedo
ARQUITECTA

ARQ. PAOLA MIRANDA
Fiscal de Obras - Dirección de Obras Públicas
MUNICIPALIDAD DE LUQUE

MUNICIPALIDAD DE LUQUE
DIRECCIÓN DE OBRAS PÚBLICAS

Arq. Adrian Gonzalez
Dirección de Obras Publicas Municipales
Municipalidad De Luque

ARQ. ADRIAN GONZALEZ
Director de Obras Públicas
MUNICIPALIDAD DE LUQUE

REGISTRO FOTOGRÁFICO

Obra: Construcción de aula en [illegible] de Itajás.
Institución Educativa: Esc. Bás. N° 333 Eugenio A. Garay.
Ubicación: Ita Angu'a.
Contratista: LBB CONSTRUCCIONES.
Contrato Nº: 73/2022

ANTES

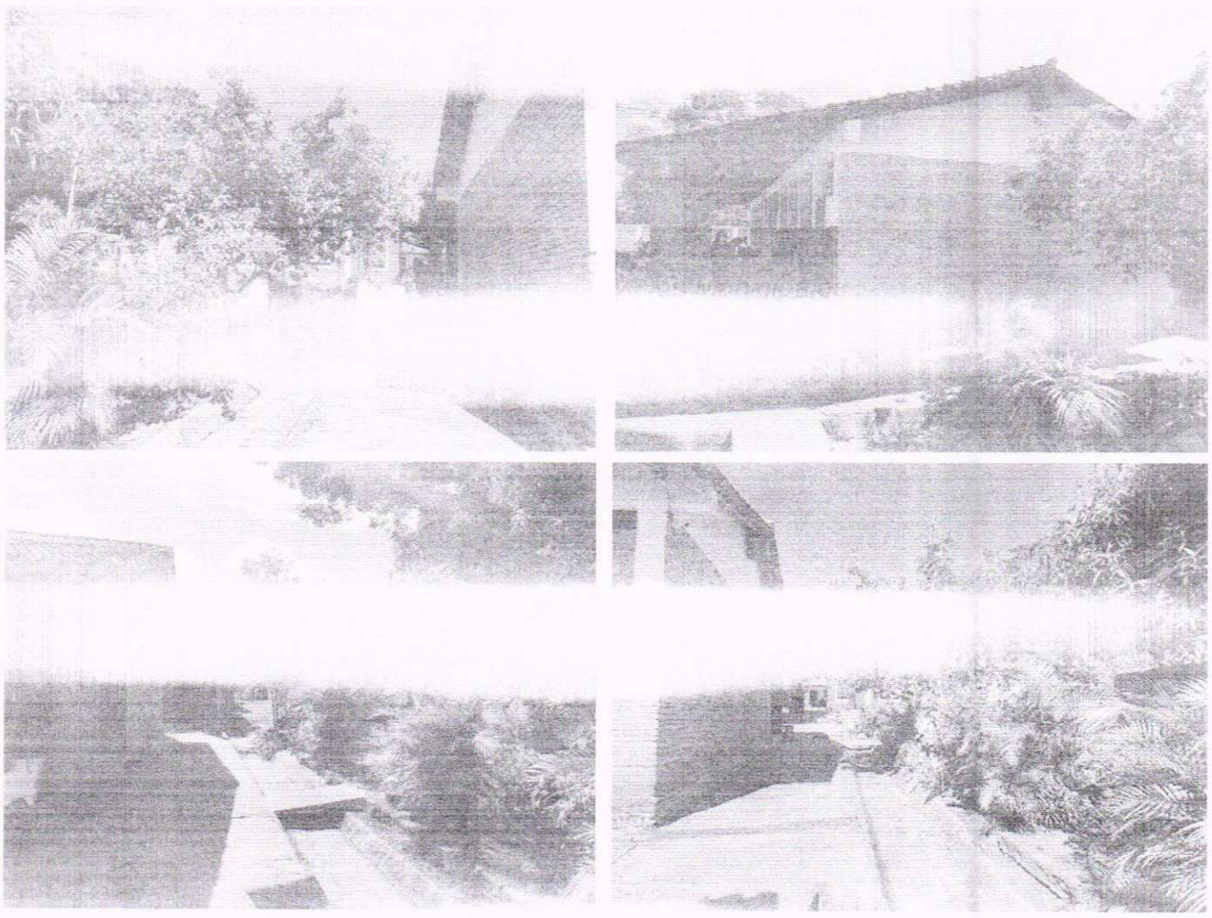

Paola Miranda Acevedo
ARQUITECTA

MUNICIPALIDAD DE LUQUE · DIRECCIÓN DE OBRAS PÚBLICAS

DIRECCIÓN DE OBRAS FONACIDE Fondo Nacional de Inversión Pública y Desarrollo

REGISTRO FOTOGRAFICO

Obra: Construcción de aula en P.B. con techo de tejas.
Institución Educativa: Esc. Bás. N° 333 Eugenio A. Garay.
Ubicación: Ita Angu'a.
Contratista: LBB CONSTRUCCIONES.
Contrato Nº: 73/2022

PROCESO

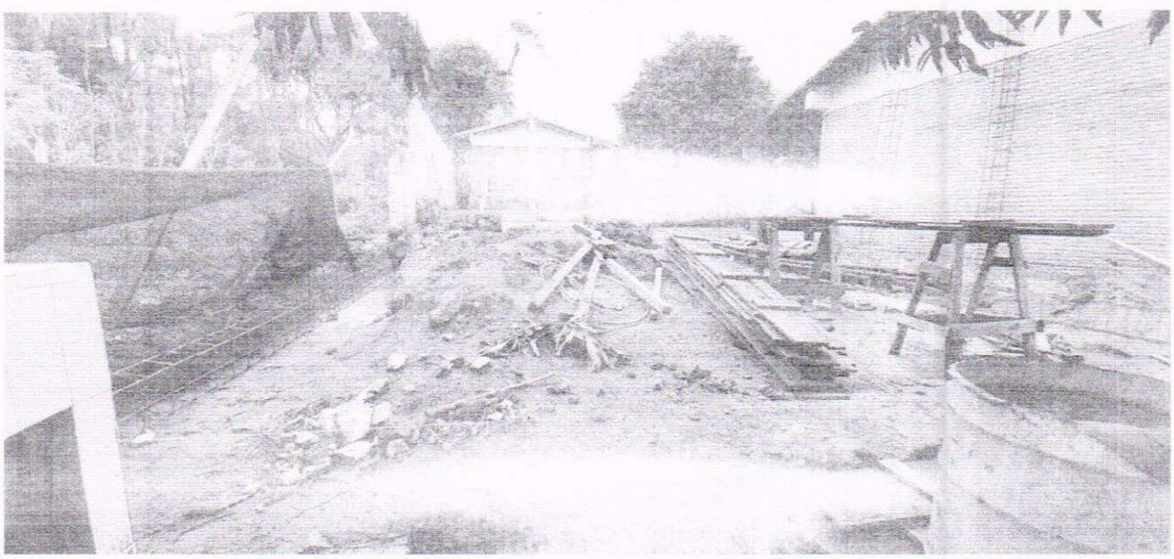

Paola Miranda Acevedo
ARQUITECTA

MUNICIPALIDAD DE LUQUE • DIRECCIÓN DE OBRAS PÚBLICAS •

FONACIDE
Fondo Nacional de Inversión Pública y Desarrollo

REGISTRO FOTOGRAFICO

Obra: Construcción de aula en P.B. con techo de tejas.
Institución Educativa: Esc. Bás. N° 333 Eugenio A. Garay.
Ubicación: Ita Angu'a.
Contratista: LBB CONSTRUCCIONES.
Contrato Nº: 73/2022

PROCESO

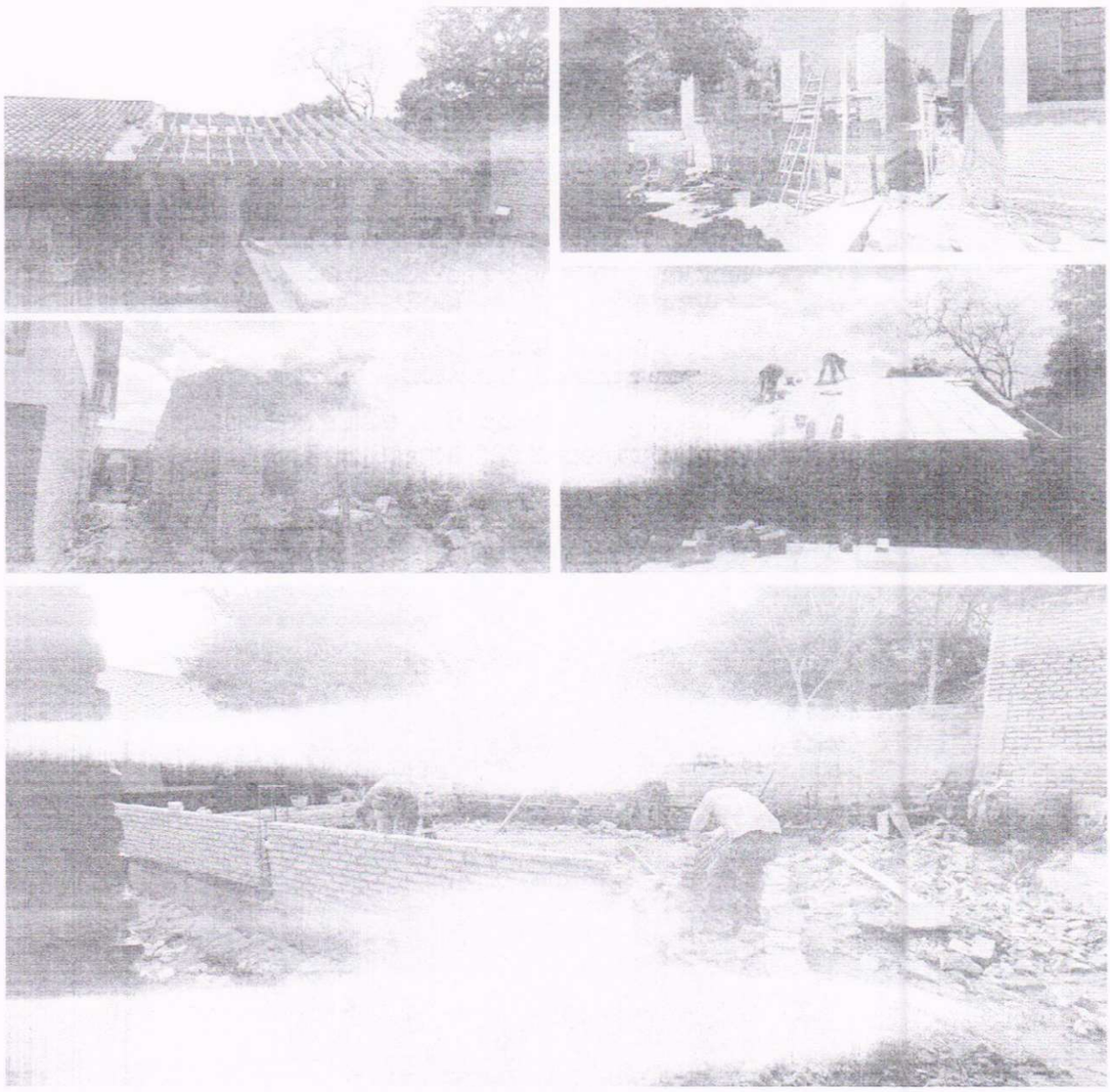

Paola Miranda Acevedo
ARQUITECTA

REGISTRO FOTOGRAFICO

Obra: Construcción de aula en P.B. con techo de tejas.
Institución Educativa: Esc. Bás. N° 333 Eugenio A. Garay.
Ubicación: Ita Angu'a.
Contratista: LBB CONSTRUCCIONES.
Contrato Nº: 73/2022

DESPUÉS

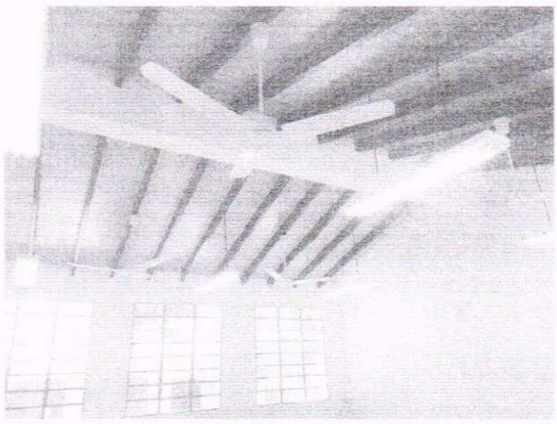
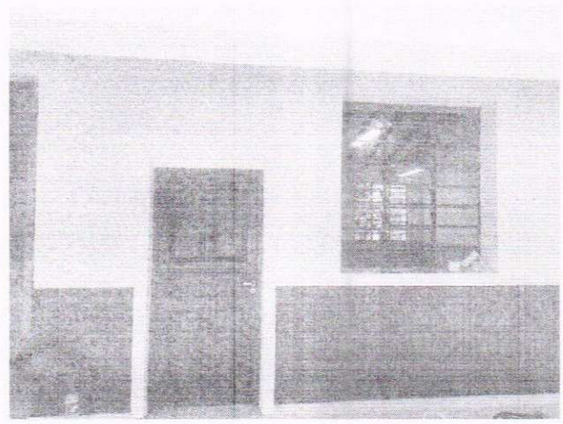

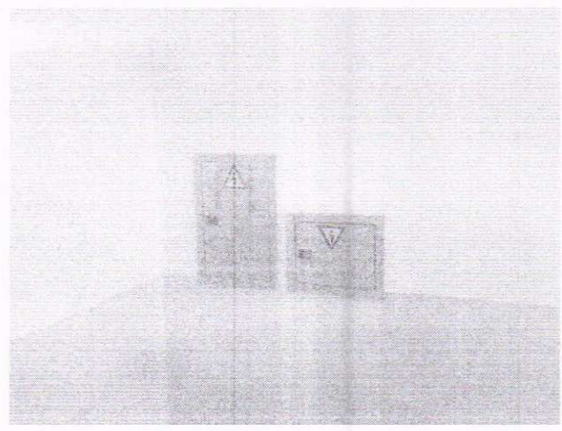
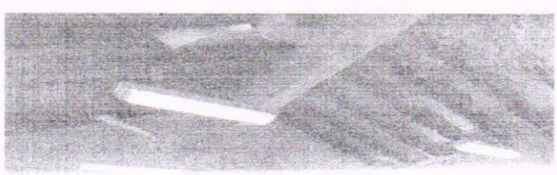

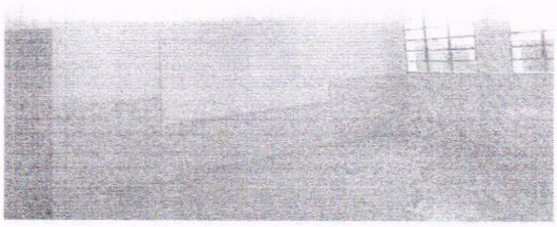

MUNICIPALIDAD DE LUQUE · DIRECCIÓN DE OBRAS PÚBLICAS

DIRECCIÓN DE OBRAS FONACIDE Fondo Nacional de Inversión Pública y Desarrollo

Paola Miranda Acevedo
ARQUITECTA

INFORME DE FIZCALIZACIÓN DE OBRA

Obra: Construcción de aula en P.B. con techo de tejas.
Institución Educativa: Esc. Bás. N° 333 Eugenio A. Garay.
Ubicación: Ita Angu'a.
Contratista: LBB CONSTRUCCIONES.
Contrato Nº: 73/2022

Se realiza el presente informe de acuerdo a la verificación del avance de la obra en ejecución, por pedido de la empresa contratista para su Certificado N°1 conforme al avance registrado en la planilla de certificación adjunta.

Por lo que se pudo constatar, que la obra se encuentra culminada sin inconvenientes, con un avance del 100%, por ende, fueron ejecutados en su totalidad los siguientes rubros:

-**Preparación de la Obra**; Vallado Perimetral, Cartel de obra estándar – dimensiones 2,00x1,20m, Replanteo y marcación. -**Trabajos preliminares;** Demolición de paredes de 0,15m sin recuperación (lindero), Desmonte de techo sin recuperación (aula existente), Unión de estructura de H°A° con estructura de H°A° existente. **–Canal;** Demolición de piso de H° incluye utilización de material extraído para relleno del canal existente, Excavación para canal, Cordón de mampostería de 0,15 de ladrillos comunes, Revoque de cordón a dos capas, Piso de Hormigón para canal, Tapa de H° A° para canal existente, Rejilla metálica para registros de canal pluvial. -**Cimiento de PBC;** Excavación para carga de cimiento de PBC (profundidad Promedio 90 cm), Carga de Cimiento de PBC (0,50x0,60). -**Estructura de HºAº;** Excavación para zapata de H°A° (profundidad Promedio 90 cm), Zapata de H°A°, Pilar de H°A° de 30x30, Encadenado HºAº Inferior de 17x27cm- 1:2:4 (arriba 2 Ø8 - estribos Ø6 c/ 20 abajo 2Ø10), Encadenado HºAº Superior de 17x27cm- 1:2:4 (arriba 2 Ø8 - estribos Ø6 c/ 20 abajo 2Ø10) , Viga Cumbrera de HºAº de 0,20x0,40, Viga de H°A° en galería de 0.20x0.25m. -**Aislación Asfáltica de Muros;** Aislación horizontal 0,30 pintura impermeabilizante asfáltica (en u)

MUNICIPALIDAD DE LUQUE • DIRECCIÓN DE OBRAS PÚBLICAS •

FONACIDE Fondo Nacional de Inversión Pública y Desarrollo

Paola Miranda Acevedo
ARQUITECTA

INFORME DE FINALIZACIÓN DE OBRA

Obra: Construcción de aula en P.B. con techo de tejas.
Institución Educativa: Esc. Bás. N° 333 Eugenio A. Garay.
Ubicación: Ita Angu'a.
Contratista: LBB CONSTRUCCIONES.
Contrato Nº: 73/2022

-Muros de Mampostería: [illegible] ladrillos comunes, ancho 0,30m PB, Envarillado bajo aberturas 2 hiladas con 3 varillas Ø 8 mm, Pilar de mampostería de 45 x 45 cm con núcleo de H°A° (ver detalle), Mampostería de Nivelación de ladrillos comunes, ancho 0,30m, Sardinel bajo aberturas. **–Techo;** De tejas y tejuelones prensados c/ tirantes prefabricados de HºAº. **–Revoque;** De paredes interiores [illegible] incluido pilares de H°A°), De paredes exteriores [illegible] con hidrofugo), De viga cumbrera con azotada impermeable (incluido pilares de H°A°), De viga de galería de H°A° con azotada impermeable. **–Contrapiso;** Relleno y compactación con tierra gorda, Contrapiso de Hº de Cascotes esp.: 10cm, Carpeta de regularización. **–Piso;** Piso cerámico (PEI5 - PEI4 de alto transito y antideslizante, color marrón o beige) - incluye [illegible] aberturas; Mocheta 0,15 y puerta de 0,90 x 2,10 placa - incluye material y mano de obra, Ventana Tipo Balancín de 1,50 x 1,70 - con colocación. **–Pintura;** De paredes revocadas interior al agua blanco o Color, De paredes y pilares vistos y revocadas exterior al agua blanco o Color (incluye muro de nivelación), De Viga Cumbrera y Galería al agua blanco o Color, De [illegible] de Tejuelones con barniz, [illegible] mano de obra, Pintura de aberturas con Pintura Sintetica- incluye mano de obra . **–Mobiliarios;** Pizarrón acrílico móvil metálico de 1,50x1,00 , Provisión y colocación Vidrios crudos.

MUNICIPALIDAD DE LUQUE • DIRECCIÓN DE OBRAS PÚBLICAS •

FONACIDE Fondo Nacional de Inversión Pública y Desarrollo

Paola Miranda Acevedo
ARQUITECTA

INFORME DE FIZCALIZACIÓN DE OBRA

Obra: Construcción de aula en P.B. con techo de tejas.
Institución Educativa: Esc. Bás. N° 333 Eugenio A. Garay.
Ubicación: Ita Angu'a.
Contratista: LBB CONSTRUCCIONES.
Contrato Nº: 73/2022

--**Instalación de artefactos eléctricos y accesorios (materiales y mano de obra);** Instalación eléctrica de artefactos- Boca de conexión (3 tomas y 11 artefactos y 4 ventiladores), Alimentación de los circuitos de luces, tomas y ventiladores, Artefacto fluorescente 3x40 - con soportes rígidos, Artefacto fluorescente 1x40 - con soportes rígidos, Instalación de artefacto eléctrico – ventilador, Tablero seccional , Tablero principal, --**Limpieza Final de la Obra y Retiro de Escombros.**

Cabe mencionar que cualquier inconveniente o problema que pudieran aparecer, el contratista se compromete a resolver para su recepción definitiva.

Se adjunta fotografías del proceso y del estado actual del avance de la obra.

Es mi informe.

Paola Miranda Acevedo
ARQUITECTA

Arq. Paola Miranda
Fiscal de Obras – Fonacide
Municipalidad de Luque