GILCOPAR

nqa. ISO 9001 Certificado Gestión de la Calidad

ACTA DE ENTREGA DE VEHICULO

FECHA: **26 JUNIO 2024** **O.T.:** **2157639**

Por medio de la presente, se hace entrega del siguiente vehículo:

MARCA: TOYOTA

MODELO: HILUX

MOVIL Nº: -

CHAPA Nº: AXC808

CHASIS: JTFEE926X00002861

PROPIETARIO: MINISTERIO DE LA NIÑEZ Y LA ADOLESCENCIA

KILOMETRAJE: 553332

COMBUSTIBLE:

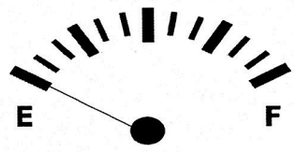

CONTRATO: 18/2023

El mismo se encuentra en buenas condiciones, debidamente reparado y con todos sus accesorios.
Los trabajos realizados coinciden fehacientemiente con la descripción realizada en la Orden de Trabajo o Servicio emitida por el Cliente.
Dando fe de lo mencionado y en prueba de conformidad, se procede a la firma al pie del Acta en dos copias originales.

Obs. : RETIRA REPUESTOS CAMBIADOS.

FIRMA: _____

ACLARACION: ALEJANDRO EMANUEL GARCIA GALEANO

GILCO PAR S.R.L.
RUC: 80009240 - 6

Miguel Samaniego
Mecánico - MINNA
26/07/2024

MINISTERIO DE LA NIÑEZ Y LA ADOLESCENCIA PARAGUAY | PARAGUÁI MITÃ, MITÃKUÑA HA MITÃRUSU MOTENONDEHA

GOBIERNO DEL PARAGUAY | PARAGUÁI REKUÁI

INFORME TÉCNICO DE RECEPCIÓN Nº 34/2024

En la ciudad de Asunción a los **26** del mes de **JUNIO** de año **2024** se realiza la verificación del móvil marca **TOYOTA** modelo **HILUX** con chapa **AXC 808** el cual fue remitido al Taller GILCOPAR S.R.L. para los servicios de mantenimiento y/o reparaciones varias conforme con el Contrato MINNA Nº 18/2023 según Ordenes de Servicios Nº **339 - 340 - 341**, cuyo kilometraje de salida es **553.326**

Doy constancia de que todo lo detallado en la/s Ordenes de Servicio fueron realizados y sustituidos los repuestos detallados.

OBSERVACIONES:

Se verifica que los trabajos realizados se encuentran en optimas condiciones.---

Es mi informe.

MIGUEL SAMANIEGO
Técnico mecánico
Dpto. de Transporte