Sevicio Nacional de Calidad y Salud Animal - SENACSA

Dirección Operativa de Contrataciones

Departamento de Administración de Contratos

Nro: 4712

Informe de Recepción

Proveedor: SIEMI S.R.L. **Fecha:** 25/02/25

Orden provision/trabajo: 15

Factura N°: **Remisiones N°:**

Item	Codigo	Servicios	Dirección	Unidad	Cantidad	Costo Unit.	Costo Total
1	1312	Provisión de batería de 180 Ah	División Electrom	Unidad	2,0000	3274253	6548506
2	1641	Mano de obra por cambio-Generador	División Electrom	Unidad	1,0000	475389	475389

Total General: 7023895

Observación:

Confeccionado Por: PAMELA SOLEDAD MARECO

Fecha: 25/02/25

Recibido Por: SR. GENARO VERA

Fecha: 25/02/25

SIEMI

GERENCIA DEPARTAMENTO TÉCNICO

ORDEN DE TRABAJO: CAMBIO DE BATERIA A GG - SENACSA PATRIMONIO

INF: GEN000472

Datos de cliente

Cliente: SENACSA

Nro de identificación: 80000215-6

Dirección: .

Datos del activo

Código: AS000128

Nombre: GG 550kVA - PATRIMONIO

Categoría: GENERADORES

Ubicación: SENACSA - SAN LORENZO

Sub ubicación: DEPARTAMENTO DE MANTENIMIENTO

Localización: SAN LORENZO

NRO. SERIE: I12K996423

MODELO: C550 D5E

MARCA: CUMINS

Potencia (kVA): 550

CAPACIDAD TANQUE COMBUSTIBLE (LTS)):

FECHA ULT. MANTENIMIENTO:

FILTROS DE COMBUSTIBLE: FLEETGUARD FS1040

FILTROS DE ACEITE: FLEETGUARD LF9070

CANT BATERIAS: 2

CAPACIDAD BATERIAS: 150AH - 180 AH

FILTRO DE AIRE: AF25708M

FILTRO DE AGUA: FLEETGUARD WF2126

MARCA MOTOR: CUMINS

MODELO MOTOR:

Nº SERIAL ALTERNADOR:

MODELO ALTERNADOR:

CABINADO: NO

CANTIDAD ACEITE DE MOTOR (LTS)):

CANTIDAD REFRIGERANTE (LTS):

IDENTIFICADOR DEL EQUIPO:

MARCA CONTROLADOR:

MODELO CONTROLADOR: PC2.2

DIMENSION LARGO (CM):

DIMENSION ANCHO (CM):

DIMENSION ALTURA (CM):

PESO TOTAL GENERADOR (KG): 4975

Técnico(s) a cargo

Técnico responsable: Hugo Chamorro

Técnicos adicionales: Christian Rotela.

Conclusión de trabajo: 25/02/2025 11:26

ESTADO DEL EQUIPO

DESCRIPCION DEL PROBLEMA CON EL EQUIPO:

Batería agotada

Ing. Juan Torres
Reg. Nº 4240
Siemi S.R.L.

SIEMI S.R.L. – Amancio González Nº 129 c/ Avda. Fernando de la Mora – Asunción, Paraguay
Tel.: 021 301 225/6 - Fax: 021 301 295 - E-mail: siemisrl@siemi.com.py - Web: www.siemi.com.py

SIEMI

TRABAJO EJECUTADO

DESCRIPCION DE LA LABOR REALIZADA:

Provisión y cambio de batería.

FIRMAS DE CLIENTE

Gemaro Vera
SENACSA

Ing. Juan Torres
Reg. Nº 4240
Siemi S.R.L.

SIEMI S.R.L. – Amancio González Nº 129 c/ Avda. Fernando de la Mora – Asunción, Paraguay
Tel.: 021 301 225/6 - **Fax:** 021 301 295 - **E-mail:** siemisrl@siemi.com.py - **Web:** www.siemi.com.py

SIEMI

REPORTE FOTOGRAFICO

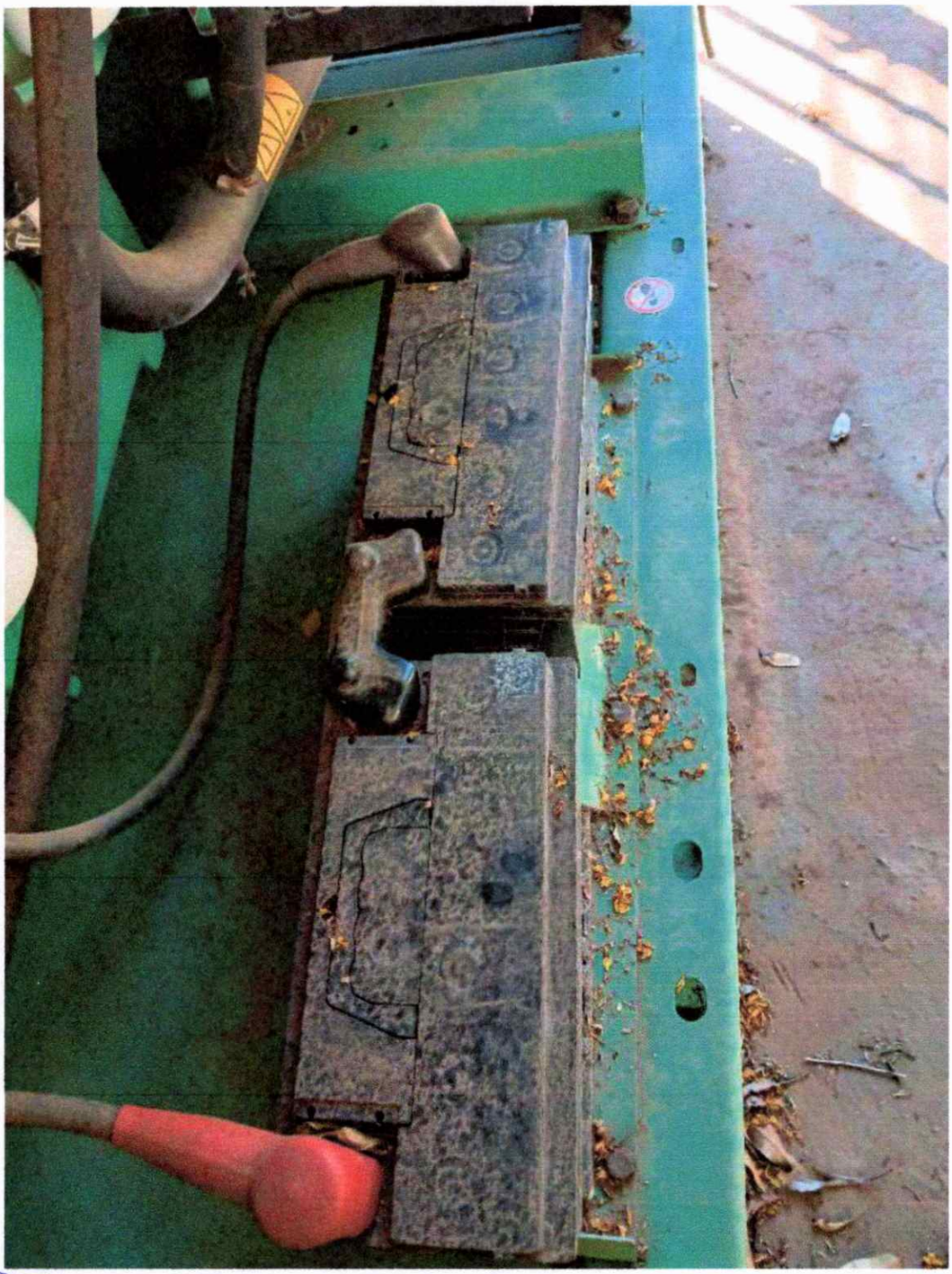

Baterías actuales

Ing. Juan Torres
Reg. Nº 4240
Siemi S.R.L.

SIEMI S.R.L. – Amancio González Nº 129 c/ Avda. Fernando de la Mora – Asunción, Paraguay
Tel.: 021 301 225/6 - **Fax:** 021 301 295 - **E-mail:** siemisrl@siemi.com.py - **Web:** www.siemi.com.py

SIEMI

Baterías nuevas

Ing. Juan Torres
Reg. Nº 4240
Siemi S.R.L.

SIEMI S.R.L. – Amancio González Nº 129 c/ Avda. Fernando de la Mora – Asunción, Paraguay
Tel.: 021 301 225/6 - **Fax:** 021 301 295 - **E-mail:** siemisrl@siemi.com.py - **Web:** www.siemi.com.py

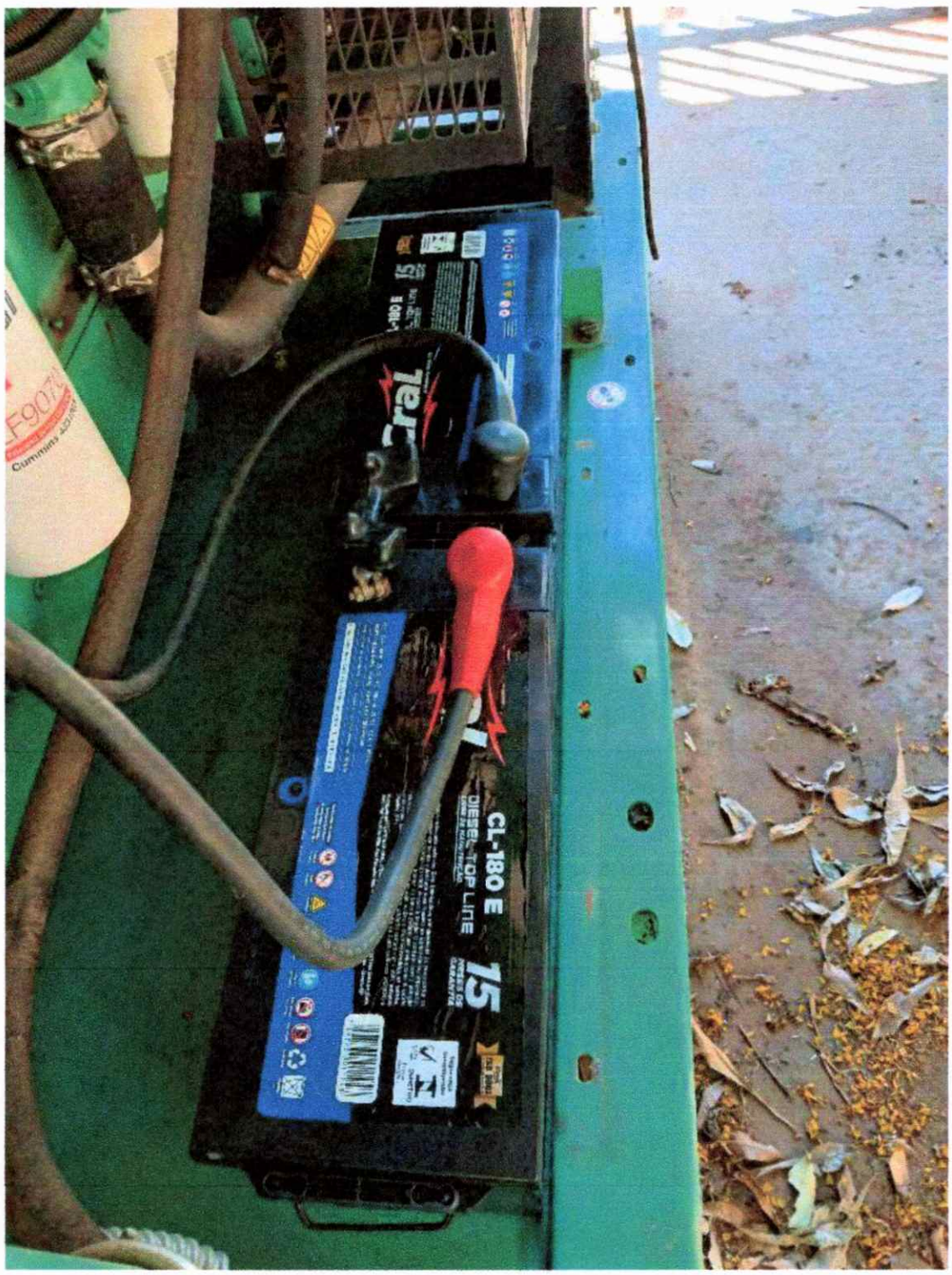

Baterías nuevas e instaladas

Ing. Juan Torres
Reg. Nº 4240
Siemi S.R.L.

SIEMI S.R.L. – Amancio González Nº 129 c/ Avda. Fernando de la Mora – Asunción, Paraguay
Tel.: 021 301 225/6 - **Fax:** 021 301 295 - **E-mail:** siemisrl@siemi.com.py - **Web:** www.siemi.com.py