Gobernación del II Departamento San Pedro
Tel. (0342) 222 495 – E-mail: gobernacionsanpedro@yahoo.com
Gral. Díaz Nº 847 e/ Mcal. Estigarribia y Jóvenes por la Democracia

INFORME FOTOGRAFICO

INSTITUCIÓN Y/O PROYECTO DE OBRA: CONSTRUCCIÓN DE UNIDAD DE SALUD FAMILIAR – PLURIANUAL LPN Nº 09/2019 LOTE Nº2 – COLOCNIA NAVIDAD – DISTRITO DE 25 DE DICIEMBRE- CONTRATO Nº 66/2019.

ID Nº: 370.6477

Dr. Oscar Diosnel Ríos
Regl. Prof. Nº 2519
Secretario de Salud
Gobernación de San Pedro

ARQ. ALCIDES RENAULT
RESIDENTE DE OBRAS

Néstor Ramírez
Secretario Obras Públicas
Gobernación San Pedro

Escaneado con CamScanner

Gobernación del II Departamento San Pedro
Tel. (0342) 222 495 – E-mail: gobernacionsanpedro@yahoo.com
Gral. Díaz Nº 847 e/ Mcal. Estigarribia y Jóvenes por la Democracia

ARQ. ALCIDES RENAULT
RESIDENTE DE OBRAS

GOBERNACIÓN DE SAN PEDRO
Segundo Departamento
Secretaría de Salud

Dr. Oscar Diosnel Ríos
Reg. Prof. Nº 2519
Secretario de Salud
Gobernación de San Pedro

GOBERNACIÓN DE SAN PEDRO
Segundo Departamento
Secretaría de Obras Públicas

Néstor Ramírez
Secretario Obras Públicas
Gobernación San Pedro

Escaneado con CamScanner

ARQ. ALCIDES RENAUDT
RESIDENTE DE OBRAS

GOBERNACION DE SAN PEDRO
Segundo Departamento
Secretaría de Salud

Dr. Oscar Diosnel Ríos
S.H. Reg. Prof. Nº 2519
Secretario de Salud
Gobernación de San Pedro

GOBERNACION DE SAN PEDRO
Segundo Departamento
Secretaría de Obras Públicas

Néstor Ramírez
Secretario Obras Públicas
Gobernación San Pedro

Escaneado con CamScanner

Gobernación del II Departamento San Pedro
Tel. (0342) 222 495 – E-mail: gobernacionsanpedro@yahoo.com
Gral. Díaz Nº 847 e/ Mcal. Estigarribia y Jóvenes por la Democracia

	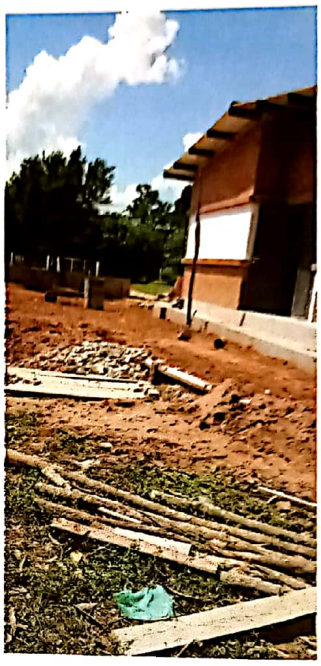

ARQ. ALCIDES RENAULT
RESIDENTE DE OBRAS

GOBERNACIÓN DE SAN PEDRO
Segundo Departamento
Secretaría de Salud

Dr. Oscar Diosnel Ríos
Reg. Prof. Nº 2519
Secretario de Salud
Gobernación de San Pedro

GOBERNACIÓN DE SAN PEDRO
Segundo Departamento
Secretaría de Obras Públicas

Néstor Ramírez
Secretario Obras Públicas
Gobernación San Pedro

Escaneado con CamScanner