AUDITORIA INTERNA

DICTAMEN

A: **Secretaria de Obras**
Lic. Clide Mereles

CC: **Gobernación del Alto Paraná - Gobernador**
Prof. Dr. Roberto González Vaesken

DE: **Auditoría Interna - Auditor**
Lic. Sergio Retamozo Roura

REF.: **Análisis de Construcción de Pavimento Tipo Asfalto y Empedrado en distintos puntos del distrito de Ciudad del Este. Contrato Nº 22/2022**

FECHA: 27 de setiembre del 2022

Que, el Secretario de Obras de la Gobernación, Lic. Clide Mereles, solicita por Memorándum recibido en fecha 26 de Setiembre del 2022, parecer de esta Auditoría Interna sobre el pago de la **Segunda Certificación "Construcción de Pavimento Tipo Asfalto y Empedrado en distintos puntos del distrito de Ciudad del Este."**, Adjudicada por Resolución de Nº 1.436/2022 G.A.P y aprobado por la Junta Departamental en base a la Resolución Nº39/2022, firmado entre la Gobernación del Alto Paraná y la Empresa **JAM CONSTRUCCIONES**. Según **Contrato Nº 22/2022**, - ID. Nº 414.403.

Que, Contrato Firmado el 19 de julio del 2022 con la Empresa **JAM CONSTRUCCIONES,** adjudicado por "Contratación por Licitación Publica Nacional" Nº 05/2022 asciende a la suma total de **Gs.2.452.432.885** (guaraníes dos mil cuatrocientos cincuenta y dos millones cuatrocientos treinta y dos mil ochocientos ochenta y cinco).

Que, esta Auditoria ha hecho la verificación de los documentos presentados por la Secretaria de Obras, constatando que, los documentos requeridos por la contraloría Gral. De la Republica se encuentran en legajo correspondiente como el CDP, Resolución de Adjudicación, Contrato, C.C Código de Contratación, Orden de Inicio, Certificación de la Obra, Planilla de Computo Métrico, Acta de Medición, Informe Técnico, Factura Crédito **N.º 001-001 0000558 de fecha 21 de setiembre del 2022 con un monto de Gs.539.377.470** (guaraníes quinientos treinta y nueve millones trescientos setenta y siete mil cuatrocientos setenta) Nota de Pedidos.

Por otra parte, el monto correspondiente a la Segunda Certificación solicitado por la Secretaria de Obras a ser pagada es de **Gs.512.408.596 (guaraníes quinientos doce millones cuatrocientos ocho mil quinientos noventa y seis),** lo cual coincide con el monto de la SEGUNDA CERTIFICACION DE OBRAS descontando el monto de la retención caucional adjuntado al presente legajo.

Que analizado los documentos que acompañan al mencionado Memorándum es del parecer de esta AUDITORIA INTERNA que la solicitud de pago de la **Segunda Certificación** reúne todos los requisitos documentarios exigidos por los órganos competentes que deben obrar en el legajo, por lo que corresponde continuar los trámites correspondientes.

GOBERNACION ALTO PARANA
REPUBLICA DEL PARAGUAY
Auditoría Interna

Lic. Sergio Javier Retamozo Roura
Auditor Interno G.A.P.

Recibido en Secretaria de Hacienda
Fecha 27 / 09 / 2022
Hora 09:43
Recibido por Gustavo Soto

AUDITORIA INTERNA

Y, en consecuencia, a lo expuesto, esta Auditoría Interna informa a la Secretaria de Obras que, **puede continuar con el proceso de pago por la Segunda Certificación de Construcción de Pavimento Tipo Asfalto y Empedrado en distintos puntos del distrito de Ciudad del Este. realizado por la empresa JAM CONSTRUCCIONES**.

Dejamos expresa constancia que esta Auditoría Interna ha realizado un control meramente documental, sin dar fe ni testimonio de la efectivización de la entrega física de la obra antes mencionada por la Secretaria de Obras. Cabe destacar que la veracidad del contenido de los documentos presentados a esta Auditoria Interna para su dictamen correspondiente son de exclusiva responsabilidad de la Secretaria solicitante del dictamen.

Es de destacar que el legajo documental de este pedido está sujeto a posibles auditorias posteriores, de conformidad a lo establecido en el Art. 60 de la Ley 1.535/99.-

Es mi dictamen. –

GOBERNACION ALTO PARANA
REPUBLICA DEL PARAGUAY
Auditoría Interna

Lic. Sergio Javier Retamozo Roura
Auditor Interno.

GOBERNACION DEL X DEPARTAMENTO ALTO PARANA
Av. Bernardino Caballero y Rogelio Benítez – Tel/Fax; (595) 61 518 1
Ciudad del Este – República del Paraguay
www.altoparana.gov.py

Paraguay de la gente

MEMORANDUN

A: LIC. SERGIO JAVIER RETAMOZO ROURA
AUDITOR INTERNO

DE: LIC. CLIDE MERELES ESPINOLA
SECRETARIO DE OBRAS

GOBERNACION ALTO PARANA – REPUBLICA DEL PARAGUAY – Auditoria Interna

Recibi
26-09-2022

CUESTIÓN: **SOLICITUD DE DICTAMEN DE AUDITORIA;**

LICITACION PUBLICA NACIONAL Nº 05/2022, ID Nº 414.403, CONTRATO Nº 22/2022 para la CONSTRUCCION DE PAVIMENTO TIPO ASFALTO Y EMPEDRADO EN DISTINTOS PUNTOS DEL DISTRITO DE CIUDAD DEL ESTE, adjudicado por Resolución Nº 1.436/2022 G.A.P.-

FECHA: 26 DE SEPTIEMBRE DE 2022.-

Me dirijo a usted en representación de la Secretaria de Obras, a fin de solicitar el DICTAMEN DE AUDITORIA, de la Segunda Certificación de Obras, asignado a la firma **JAM CONSTRUCCIONES**, en el cual solicito el pago por el monto de Guaraníes: **512.408.596 (QUINIENTOS DOCE MILLONES, CUATROCIENTOS OCHO MIL, QUINIENTOS NOVENTA Y SEIS),** de la obra encomendada a la LICITACION PUBLICA NACIONAL Nº 05/2022, ID Nº 414.403, CONTRATO Nº 22/2022 para la CONSTRUCCION DE PAVIMENTO TIPO ASFALTO Y EMPEDRADO EN DISTINTOS PUNTOS DEL DISTRITO DE CIUDAD DEL ESTE, adjudicado por Resolución Nº 1.436/2022 G.A.P.-

En espera de una favorable recepción, salúdale muy respetuosamente.

	CERT 1	CERT 2
Monto de Certificado	121.858.236	539.377.470
Fondo de Reparo (5%)	6.092.912	26.968.874
TOTAL A PAGAR	**115.765.324**	**512.408.596**

GOBERNACION ALTO PARANA – REPUBLICA DEL PARAGUAY – Secretaría de Obras Públicas

Lic. Clide Mereles Espínola
Secretario de Obras
Gobernación de Alto Paraná

GOBERNACION DEL X DEPARTAMENTO ALTO PARANA
Av. Bernardino Caballero y Rogelio Benítez – Tel/Fax; (595) 61 518 1
Ciudad del Este – República del Paraguay
www.altoparana.gov.py

Paraguay de la gente

MEMORANDUN

A: ABOG. ANTONIO DUARTE
SECRETARIO DE HACIENDA

C.C.: ABG. ESTELA M. PERALTA LESME
COORDINADORA DE U.O.C.

DE: LIC. CLIDE MERELES ESPÍNOLA
SECRETARIO DE OBRAS

CUESTIÓN: **SOLICITUD DE PAGO DE SEGUNDA CERTIFICACION**; LICITACION PUBLICA NACIONAL Nº 05/2022, ID Nº 414.403, CONTRATO Nº 22/2022 para la CONSTRUCCION DE PAVIMENTO TIPO ASFALTO Y EMPEDRADO EN DISTINTOS PUNTOS DEL DISTRITO DE CIUDAD DEL ESTE, adjudicado por Resolución Nº 1.436/2022 G.A.P.-

FECHA: 22 DE SEPTIEMBRE DE 2022.-

Me dirijo a usted en representación de la Secretaria de Obras, a fin de derivar el Expediente con las Planillas de Certificaciones en la cual se solicita el Pago por el SEGUNDO CERTIFICADO de Obras asignado a la firma **JAM CONSTRUCIONES**, en el cual solicito al pago por el monto de Guaraníes: **512.408.596 (QUINIENTOS DOCE MILLONES, CUATROCIENTOS OCHO MIL, QUINIENTOS NOVENTA Y SEIS)**, de la obra encomendada a LICITACION PUBLICA NACIONAL Nº 05/2022, ID Nº 414.403, CONTRATO Nº 22/2022 para la CONSTRUCCION DE PAVIMENTO TIPO ASFALTO Y EMPEDRADO EN DISTINTOS PUNTOS DEL DISTRITO DE CIUDAD DEL ESTE, adjudicado por Resolución Nº 1.436/2022 G.A.P.-

En espera de una favorable recepción, salúdale muy respetuosamente.

GOBERNACION ALTO PARANA * Secretaría de Obras Públicas * REPUBLICA DEL PARAGUAY

.....
Lic. Clide Mereles Espínola
Secretario de Obras
Gobernación de Alto Paraná

GOBERNACION DEL X DEPARTAMENTO ALTO PARANA

Av. Bernardino Caballero y Rogelio Benítez – Tel/Fax; (595) 61 518 105

Ciudad del Este – República del Paraguay

www.altoparana.gov.py

Paraguay de la gente

CIUDAD DEL ESTE, 22 DE SEPTIEMBRE DE 2022.-

INFORME TECNICO

A: PROF. DR. ROBERTO GONZALEZ VAESKEN
GOBERNADOR DEL ALTO PARANÁ.

C.C.: ABOG. ANTONIO DUARTE
SECRETARIA DE HACIENDA.

DE: LIC. CLIDE MERELES
SECRETARIO DE OBRAS.

Referencia: LICITACION PUBLICA NACIONAL Nº 05/2022, ID Nº 414.403, CONTRATO Nº 22/2022 para la CONSTRUCCION DE PAVIMENTO TIPO ASFALTO Y EMPEDRADO EN DISTINTOS PUNTOS DEL DISTRITO DE CIUDAD DEL ESTE, adjudicado por Resolución Nº 1.436/2022 G.A.P.

Objeto: Dictamen de Certificación de Obra.

Se realizó la verificación y medición de la obra: LOTE 1 - **CONSTRUCCION DE PAVIMENTO TIPO ASFALTO EN EL KM 6 Y MEDIO ÑASAINDY DISTRITO DE CIUDAD DEL ESTE**, que forma parte de la LICITACION PUBLICA NACIONAL Nº 05/2022, ID Nº 414.403, CONTRATO Nº 22/2022 para la CONSTRUCCION DE PAVIMENTO TIPO ASFALTO Y EMPEDRADO EN DISTINTOS PUNTOS DEL DISTRITO DE CIUDAD DEL ESTE, adjudicado por Resolución Nº 1.436/2022 G.A.P., Adjudicado a la Empresa **JAM CONSTRUCCIONES,** representado por el **LIC. ALICIA EDITH MEDINA RODAS.**

El resultado de la medición, obran en el Acta de Medición Nº 2 y es refrendada en la Certificación de Obra Nº 2 en la cual se mencionan los montos de los rubros ya ejecutados, las retención caucional que corresponde a la obra, y lo que corresponde al pago por parte de la Gobernación del Alto Paraná.

El plazo de entrega de los trabajos es de 90 dias, contados a partir del 28 de Julio del 2022 (entrega de la orden inicio de los trabajos), hasta el 26 de octubre del 2022.

La fiscalización informa que los trabajos están siendo ejecutados en plazo y forma, conforme a las especificaciones técnicas y el pliego de bases y condiciones.

Es mi informe.

GOBERNACION ALTO PARANA – REPUBLICA DEL PARAGUAY – Secretaría de Obras Públicas

Lic. Clide Mereles Espínola
Secretario de Obras
Gobernación de Alto Paraná

GOBERNACION DEL X DEPARTAMENTO ALTO PARANA

Av. Bernardino Caballero y Rogelio Benítez – Tel/Fax; (595) 61 518 105

Ciudad del Este – República del Paraguay

www.altoparana.gov.py

Paraguay de la gente

CIUDAD DEL ESTE, 22 DE SEPTIEMBRE DE 2022.-

INFORME TECNICO

A: PROF. DR. ROBERTO GONZALEZ VAESKEN
GOBERNADOR DEL ALTO PARANÁ.

C.C.: ABOG. ANTONIO DUARTE
SECRETARIA DE HACIENDA.

DE: LIC. CLIDE MERELES
SECRETARIO DE OBRAS.

Referencia: LICITACION PUBLICA NACIONAL Nº 05/2022, ID Nº 414.403, CONTRATO Nº 22/2022 para la CONSTRUCCION DE PAVIMENTO TIPO ASFALTO Y EMPEDRADO EN DISTINTOS PUNTOS DEL DISTRITO DE CIUDAD DEL ESTE, adjudicado por Resolución Nº 1.436/2022 G.A.P.

Objeto: Dictamen de Certificación de Obra.

Se realizó la verificación y medición de la obra: LOTE 1 - **CONSTRUCCION DE PAVIMENTO TIPO ASFALTO EN EL KM 7 DON BOSCO DISTRITO DE CIUDAD DEL ESTE**, que forma parte de la LICITACION PUBLICA NACIONAL Nº 05/2022, ID Nº 414.403, CONTRATO Nº 22/2022 para la CONSTRUCCION DE PAVIMENTO TIPO ASFALTO Y EMPEDRADO EN DISTINTOS PUNTOS DEL DISTRITO DE CIUDAD DEL ESTE, adjudicado por Resolución Nº 1.436/2022 G.A.P., Adjudicado a la Empresa **JAM CONSTRUCCIONES,** representado por el **LIC. ALICIA EDITH MEDINA RODAS.**

El resultado de la medición, obran en el Acta de Medición Nº 2 y es refrendada en la Certificación de Obra Nº 2 en la cual se mencionan los montos de los rubros ya ejecutados, las retención caucional que corresponde a la obra, y lo que corresponde al pago por parte de la Gobernación del Alto Paraná.

El plazo de entrega de los trabajos es de 90 dias, contados a partir del 28 de Julio del 2022 (entrega de la orden inicio de los trabajos), hasta el 26 de octubre del 2022.

La fiscalización informa que los trabajos están siendo ejecutados en plazo y forma, conforme a las especificaciones técnicas y el pliego de bases y condiciones.

Es mi informe.

GOBERNACION ALTO PARANÁ – REPUBLICA DEL PARAGUAY – Secretaría de Obras Públicas

Lic. Clide Mereles Espínola
Secretario de Obras
Gobernación de Alto Paraná

GOBERNACION DEL X DEPARTAMENTO ALTO PARANA

Av. Bernardino Caballero y Rogelio Benítez – Tel/Fax; (595) 61 518 105

Ciudad del Este – República del Paraguay

www.altoparana.gov.py

Paraguay de la gente

CIUDAD DEL ESTE, 21 DE SEPTIEMBRE DE 2022.-

INFORME TECNICO

A: PROF. DR. ROBERTO GONZALEZ VAESKEN
GOBERNADOR DEL ALTO PARANÁ.

C.C.: ABOG. ANTONIO DUARTE
SECRETARIA DE HACIENDA.

DE: LIC. CLIDE MERELES
SECRETARIO DE OBRAS.

Referencia: LICITACION PUBLICA NACIONAL Nº 05/2022, ID Nº 414.403, CONTRATO Nº 22/2022 para la CONSTRUCCION DE PAVIMENTO TIPO ASFALTO Y EMPEDRADO EN DISTINTOS PUNTOS DEL DISTRITO DE CIUDAD DEL ESTE, adjudicado por Resolución Nº 1.436/2022 G.A.P.

Objeto: Dictamen de Certificación de Obra.

Se realizó la verificación y medición de la obra: LOTE 2 - **CONSTRUCCION DE PAVIMENTO TIPO EMPEDRADO EN EL CALLE KM 9 ACARAY DISTRITO DE CIUDAD DEL ESTE**, que forma parte de la LICITACION PUBLICA NACIONAL Nº 05/2022, ID Nº 414.403, CONTRATO Nº 22/2022 para la CONSTRUCCION DE PAVIMENTO TIPO ASFALTO Y EMPEDRADO EN DISTINTOS PUNTOS DEL DISTRITO DE CIUDAD DEL ESTE, adjudicado por Resolución Nº 1.436/2022 G.A.P., Adjudicado a la Empresa **JAM CONSTRUCCIONES,** representado por el **LIC. ALICIA EDITH MEDINA RODAS.**

El resultado de la medición, obran en el Acta de Medición Nº 2 y es refrendada en la Certificación de Obra Nº 2 en la cual se mencionan los montos de los rubros ya ejecutados, las retención caucional que corresponde a la obra, y lo que corresponde al pago por parte de la Gobernación del Alto Paraná.

El plazo de entrega de los trabajos es de 90 dias, contados a partir del 28 de Julio del 2022 (entrega de la orden inicio de los trabajos), hasta el 26 de octubre del 2022.

La fiscalización informa que los trabajos están siendo ejecutados en plazo y forma, conforme a las especificaciones técnicas y el pliego de bases y condiciones.

Es mi informe.

GOBERNACION ALTO PARANÁ * REPUBLICA DEL PARAGUAY * Secretaría de Obras Públicas

Lic. Clide Mereles Espínola
Secretario de Obras
Gobernación de Alto Paraná

Avda. San Blas – Edificio Corpus – 1er. Piso – Oficina N° 4 - CDE
RUC N° 3512939 – 5
Teléfono: 0983 – 606011
Email: alicia_rodas05@hotmail.com

CIUDAD DEL ESTE, 21 DE SEPTIEMBRE DE 2022.-

Señor:
Prof. Dr. Roberto González Vaesken
Gobernador Alto Paraná
Presente.

Por la presente me dirijo a usted con relación al llamado a LICITACION PUBLICA NACIONAL Nº 05/2022, ID Nº 414.403 a los efectos de solicitar la segunda CERTIFICACION DE OBRAS del CONTRATO Nº 22/2022 PARA CONSTRUCCION DE PAVIMENTO TIPO ASFALTO Y EMPEDRADO EN DISTINTOS PUNTOS DEL DISTRITO DE CIUDAD DEL ESTE, adjudicado por Resolución Nº 1.436/2022.-

Sin otro motivo aprovecho la oportunidad para saludarle muy atentamente.

JAM Construcciones
Alicia Medina
Ruc.:3.512.939-5

.....
ALICIA EDITH MEDIDA RODAS
PROPIETARIO
JAM CONSTRUCCIONES

Avda. San Blas – Edificio Corpus – 2do. Piso – Oficina N° 23 - CDE
RUC Nº 3512939 – 5
Teléfono: 0983 – 606011
Email: alicia_rodas05@hotmail.com

Ítems del llamado: CONTRATO N° 22/2022 - LICITACION PUBLICA NACIONAL 05/2.022 - CONSTRUCCIÓN DE PAVIMENTO TIPO ASFALTO Y EMPEDRADO EN DISTINTOS PUNTOS DEL DISTRITO DE CIUDAD DEL ESTE con ID: 414403 - FECHA: 29/08/2022

LOTE NRO: 1

CONSTRUCCIÓN DE PAVIMENTO TIPO ASFALTO, Contrato Abierto: No , Abastecimiento simultáneo: No

OBRA: CONSTRUCCION DE PAVIMENTO TIPO ASFALTO
LUGAR: Km 6 y medio Ñasaindy
UBICACIÓN: Ciudad del Este

PLANILLA CONTRACTUAL

							FECHA: 29/08/2022 1er certificado			FECHA: 21/09/2022 2do certificado			SALDO RESTANTE
Ítem	Código Catálogo	Descripción del Bien	Unidad de Medida	Cantidad	Precio unitario (IVA incluído)	Precio total	Cantidad	%	Precio total	Cantidad	%	Precio total	Saldo
1	82101502-004	Cartel metalico con soporte	Unidad Medida Global	1		2.577.088							
1.1		Cartel de obra (2,00x3,00)	Unidad	1	2.577.088	2.577.088	0,00	0%	0	0,00	0%	0	2.577.088
2	72131701-008	Reparacion de empedrado	Unidad Medida Global	1		91.233.468							
2.1		Reparacion, remosion y reposicion de empedrado existente s/ triturada 6ta.	Metros cuadrados	2.559	35.652	91.233.468	2559,00	100%	91.233.468	0,00	0%	0	0
3	72101703-9999	reposicion de cordon	Unidad Medida Global	1		30.624.768							
3.1		Remoción y reposición de cordones en sectores requeridos (40% del trayecto)	Metro lineal	1.024	29.907	30.624.768	1024,00	100%	30.624.768	0,00	0%	0	0
4	72131701-004	Servicio de construccion de asfaltado o pavimentacion	Unidad Medida Global	1		222.773.745							
4.1		Servicio de construccion de asfaltado o pavimentacion, regularizacion asfaltica 90 Kg x m2 a dos capas (1ra. Capa de 40 kg , 2da capa de 50 kg)	Metros cuadrados	2.559	87.055	222.773.745	0,00	0%	0	0,00	0%	0	222.773.745
5	72131701-024	Construccion de lomada	Unidad Medida Global	1		6.914.050							
5.1		Construccion de lomada, reductor de velocidad 2,00 x ANCHO DE CALLE x 0,15	Unidad	1	6.914.050	6.914.050	0,00	0%	0	0,00	0%	0	6.914.050
6	72131701-001	Servicio de señalización de caminos	Unidad Medida Global	1		1.193.231							
6.1		Servicio de señalización de caminos, cartel de señalizadores de lomadas (2 unidades) y pintura de lomadas	Unidad Medida Global	1	1.193.231	1.193.231	0,00	0%	0	0,00	0%	0	1.193.231
7	72131601-012	Servicio de pintura	Unidad Medida Global	1		13.465.743							

JAM Construcciones
Alicia Medina
Ruc.:3.512.939-5

Lic. Clide Mereles
Secretario de Obras
Gobernación de Alto Paraná

7.1		Servicio de pintura termoplástica (línea central intermitente) y pintura de cordones.	Unidad Medida Global	1	13.465.743	13.465.743	0,00	0%	0	0,00	0%	0	13.465.743
8	76111702-001	Servicio de limpieza general de la construccion	Unidad Medida Global	1		1.286.122							
8.1		Limpieza de obra	Unidad Medida Global	1	1.286.122	1.286.122	0,00	0%	0	0,00	0%	0	1.286.122
Precio Total						**370.068.215**	**Total Cert.1**		**121.858.236**	**Total Cert.2**		**-**	**248.209.979**

TOTAL CONTRACTUAL	370.068.215
TOTAL CERTIFICADO	-
DESCUENTO DE RETENCION CAUCIONAL 5%	-
TOTAL NETO A COBRAR POR CERTIFICADO	**-**

JAM Construcciones
Alicia Medina
Ruc :3.512.939-5

LIC. ALICIA EDITH MEDINA RODAS
PROPIETARIA
JAM CONSTRUCCIONES

GOBERNACION ALTO PARANÁ
REPUBLICA DEL PARAGUAY
Secretaría de Obras Públicas

LIC. CLIDE MERELES
SECRETARIO DE OBRAS
GOBERNACION DE ALTO PARANÁ

Avda. San Blas – Edificio Corpus – 2do. Piso – Oficina N° 23 - CDE
RUC Nº 3512939 – 5
Teléfono: 0983 – 606011
Email: alicia_rodas05@hotmail.com

Ítems del llamado: CONTRATO N° 22/2022 - LICITACION PUBLICA NACIONAL 05/2.022 - CONSTRUCCIÓN DE PAVIMENTO TIPO ASFALTO Y EMPEDRADO EN DISTINTOS PUNTOS DEL DISTRITO DE CIUDAD DEL ESTE con ID: 414403 - FECHA: 29/08/2022

LOTE NRO: 1

CONSTRUCCIÓN DE PAVIMENTO TIPO ASFALTO, Contrato Abierto: No , Abastecimiento simultáneo: No

OBRA: CONSTRUCCION DE PAVIMENTO TIPO ASFALTO
LUGAR: Km 7 Don Bosco
UBICACIÓN: Ciudad del Este

PLANILLA CONTRACTUAL

							FECHA: 29/08/2022 1er certificado			FECHA: 21/09/2022 2do certificado			SALDO RESTANTE
Ítem	Código Catálogo	Descripción del Bien	Unidad de Medida	Cantidad	Precio unitario (IVA incluído)	Precio total	Cantidad	%	Precio total	Cantidad	%	Precio total	Saldo
9	82101502-004	Cartel metalico con soporte	Unidad Medida Global	1									
9.1		Cartel de obra (2,00x3,00)	Unidad	1	2.577.088	2.577.088	0,00	0%	0	0,00	0%	0	2.577.088
10	72131701-008	Reparacion de empedrado	Unidad Medida Global	1									
10.1		Reparacion, remosion y reposicion de empedrado existente s/ triturada 6ta.	Metros cuadrados	1.350	35.652	48.130.200	0,00	0%	0	0,00	0%	0	48.130.200
11	72101703-9999	reposicion de cordon	Unidad Medida Global	1									
11.1		Remoción y reposición de cordones en sectores requeridos (40% del trayecto)	Metro lineal	540	29.907	16.149.780	0,00	0%	0	0,00	0%	0	16.149.780
12	72131701-004	Servicio de construccion de asfaltado o pavimentacion	Unidad Medida Global	1									
12.1		Servicio de construccion de asfaltado o pavimentacion, regularizacion asfaltica 90 Kg x m2 a dos capas (1ra. Capa de 40 kg , 2da capa de 50 kg)	Metros cuadrados	1.350	87.055	117.524.250	0,00	0%	0	0,00	0%	0	117.524.250
13	72131701-024	Construccion de lomada	Unidad Medida Global	1									
13.1		Construccion de lomada, reductor de velocidad 2,00 x ANCHO DE CALLE x 0,15	Unidad	1	6.914.050	6.914.050	0,00	0%	0	0,00	0%	0	6.914.050
14	72131701-001	Servicio de señalización de caminos	Unidad Medida Global	1									
14.1		Servicio de señalización de caminos, cartel de señalizadores de lomadas (2 unidades) y pintura de lomadas	Unidad Medida Global	1	1.193.231	1.193.231	0,00	0%	0	0,00	0%	0	1.193.231

JAM Construcciones
Alicia Medina
Ruc.:3.512.939-5

GOBERNACIÓN ALTO PARANÁ
Secretaría de Obras Públicas
Clide Merele
Secretario de Obras
Gobernación de Alto Paraná

15	72131601-012	Servicio de pintura	Unidad Medida Global	1									
15.1		Servicio de pintura termoplástica (línea central intermitente) y pintura de cordones.	Unidad Medida Global	1	13.465.743	13.465.743	0,00	0%	0	0,00	0%	0	13.465.743
16	76111702-001	Servicio de limpieza general de la construccion	Unidad Medida Global	1									
16.1		Limpieza de obra	Unidad Medida Global	1	1.286.122	1.286.122	0,00	0%	0	0,00	0%	0	1.286.122
Precio Total						**207.240.464**	**Total Cert.1**		-	**Total Cert.2**		-	**207.240.464**

TOTAL CONTRACTUAL	207.240.464
TOTAL CERTIFICADO	-
DESCUENTO DE RETENCION CAUCIONAL 5%	-
TOTAL NETO A COBRAR POR CERTIFICADO	-

JAM Construcciones
Alicia Medina
Ruc.:3.512.939-5

LIC. ALICIA EDITH MEDINA RODAS
PROPIETARIA
JAM CONSTRUCCIONES

GOBERNACION ALTO PARANA
REPUBLICA DEL PARAGUAY
Secretaria de Obras Publicas

LIC. CLIDE MERELES
SECRETARIO DE OBRAS
GOBERNACION DE ALTO PARANÁ

Avda. San Blas – Edificio Corpus – 2do. Piso – Oficina N° 23 - CDE
RUC Nº 3512939 – 5
Teléfono: 0983 – 606011
Email: alicia_rodas05@hotmail.com

Ítems del llamado: CONTRATO N° 22/2022 - LICITACION PUBLICA NACIONAL 05/2.022 - CONSTRUCCIÓN DE PAVIMENTO TIPO ASFALTO Y EMPEDRADO EN DISTINTOS PUNTOS DEL DISTRITO DE CIUDAD DEL ESTE con ID: 414403

LOTE NRO: 2

CONSTRUCCIÓN DE PAVIMENTO TIPO EMPEDRADO, Contrato Abierto: No , Abastecimiento simultáneo: No

OBRA: Construccion de Pavimento tipo Empedrado
Lugar: Calle Km 9 Acaray
Distrito: Ciudad del Este

PLANILLA CONTRACTUAL							FECHA: 29/08/2022 1er certificado			FECHA: 21/09/2022 2do certificado			SALDO RESTANTE
Ítem	Código Catálogo	Descripción del Bien	Unidad de Medida	Cantidad	Precio unitario (IVA incluído)	Precio total	Cantidad	%	Precio total	Cantidad	%	Precio total	Saldo
1	82101502-004	Cartel metalico con soporte	Unidad Medida Global	1									
1.1		Cartel de Obra (3,00x2,00) situado en puntos indicados por fiscalizacion	Metros cuadrados	12	401.360	4.816.320	-	0%	0	12,00	100%	4.816.320	0
2	72131601-002	Preparacion de obra	Unidad Medida Global	1									
2.1		Replanteo: Levantamiento plani-altimétrico y Marcación	Metros cuadrados	21.684	2.007	43.519.788	-	0%	0	7.150,00	33%	14.350.050	29.169.738
3	72103002-002	Servicio de remosion de terreno	Unidad Medida Global	1									
3.1		Preparación de Suelo con Motoniveladora	Metros cuadrados	21.684	2.007	43.519.788	-	0%	0	7.150,00	33%	14.350.050	29.169.738
4	72141505-001	Servicio de movimiento de tierras	Unidad Medida Global	1									
4.1		Trabajos de movimiento de suelo, perfilacion y rellenos en sectores requeridos previo a preparacion de suelo	Metros cúbicos	3.253	78.850	256.499.050	-	0%	0	950,00	29%	74.907.500	181.591.550
5	72131701-008	Reparacion de empedrado	Unidad Medida Global	1									
5.1		Retiro de empedrado y cordon de hormigon existente en sectores afectados indicados en plano y reposicion según aprobacion de fiscalizacion	Metros cuadrados	3.910	51.170	200.074.700	-	0%	0	-	0%	0	200.074.700
6	72103002-001	Servicio de nivelado de terreno	Unidad Medida Global	1									
6.1		Colchón: Tierra Colorada	Metros cúbicos	7.589	2.408	18.274.312	-	0%	0	2.500,00	33%	6.020.000	12.254.312
7	72131701-002	Construcción de empedrado	Unidad Medida Global	1									
7.1		Piedra Bruta Basáltica (0,20 m³/m²)	Metros cuadrados	21.684	25.100	544.268.400	-	0%	0	7.150,00	33%	179.465.000	364.803.400
8	72131701-014	Construccion de enripiado	Unidad Medida Global	1									
8.1		Enripiado: Triturada Tipo VI: (0,02 tn/m²)	Metros cuadrados	21.684	2.007	43.519.788	-	0%	0	-	0%	0	43.519.788
9	72101703-004	Construccion de cordon	Unidad Medida Global	1									
9.1		Cordón cuneta de 0,50 de ancho, según detalles de planos.(Baden de 1,50 En cruce)	Metro lineal	5.544	96.150	533.055.600	-	0%	0	2.256,00	41%	216.914.400	316.141.200
9.2		Cordón prefabricado de Ho. 10x 30 [cm] c/ proteccion lateral	Metro lineal	1.596	24.884	39.714.864			0	600,00	38%	14.930.400	24.784.464
10	72131701-9998	Construccion de cuneta	Unidad Medida Global	1									

JAM Construcciones
Alicia Medina
Ruc: 3.512.939-5

Secretaría de Obras
GOBERNACIÓN DEPARTAMENTAL
REPÚBLICA DEL PARAGUAY

Lic. Clide Merele
Secretario de Obras

10.1		Baden de Ho. En sectores indicados por fiscalizacion	Metro lineal	28	95.150	2.664.200	-	0%	0	-	0%	0	2.664.200
11	72131701-9998	Construccion de cuneta	Unidad Medida Global	1									
11.1		Construccion de canal a cielo abierto con piso de Ho. Según detalles de plano,	Metros cúbicos	60	389.250	23.355.000	-	0%	0	35,00	58%	13.623.750	9.731.250
12	72102905-001	Relleno y compactacion de terreno	Unidad Medida Global	1									
12.1		Compactación preliminar	Metros cuadrados	21.684	2.408	52.215.072	-	0%	0	-	0%	0	52.215.072
12.2		Compactación Final	Milímetros cuadrados	21.684	2.007	43.519.788	-	0%	0	-	0%	0	43.519.788
13	76111702-001	Servicio de limpieza general de la construccion	Unidad Medida Global	1									
13.1		Limpieza final de obra	Metros cuadrados	21.684	1.204	26.107.536	-	0%	0	-	0%	0	26.107.536
		Precio Total				**1.875.124.206**	**Total Cert.1**		**-**	**Total Cert.2**		**539.377.470**	**1.335.746.736**

TOTAL CONTRACTUAL	1.875.124.206
TOTAL CERTIFICADO	539.377.470
DESCUENTO DE RETENCION CAUCIONAL 5%	26.968.874
TOTAL NETO A COBRAR POR CERTIFICADO	**512.408.596**

JAM Construcciones
Alicia Medina
RUC: 3.512.939-5

LIC. ALICIA EDITH MEDINA RODAS
PROPIETARIA
JAM CONSTRUCCIONES

GOBERNACION ALTO PARANÁ
REPUBLICA DEL PARAGUAY
Secretaría de Obras Públicas

LIC. CLIDE MERELES
SECRETARIO DE OBRAS
GOBERNACION DE ALTO PARANÁ

ACTA DE MEDICION CERTIFICADO 2

En la Ciudad del Este, a los 30 dias del mes de Agosto del año 2022 se reunen el Lic. Clide Mereles Espinola, el Secretario de obras, en representacion de la Secretaria de Obras, referente a la LICITACION PUBLICA NACIONAL Nº 05/2022, ID Nº 414.403, correspondiente al CONTRATO Nº 22/2022 para la CONTRUCCION DE PAVIMENTO TIPO ASFALTO Y EMPEDRADO EN DISTINTOS PUNTOS DEL DISTRITO DE CIUDAD DEL ESTE, adjudicado por Resolución Nº 1.436/2022 G.A.P., entre la Gobernacion del Alto Paraná y la Contratista de Obras, JAM CONSTRUCCIONES., representado por la Lic. Alicia Edith Medina Rodas, a efectos de realizar las mediciones del Certificado 2, correspondiente a de la Obra: LOTE 1 - CONSTRUCCION DE PAVIMENTO TIPO ASFALTO EN EL KM 6 Y MEDIO ÑASAINDY - DISTRITO DE CIUDAD DEL ESTE

Ítem	Descripción del Bien	Unidad de Medida	Computo Contractual	Cant. Anterior	Cant. Actual	% de Avance	Cant. Acumulada
1	**Cartel metalico con soporte**	**Unidad Medida Global**					
1.1	Cartel de obra (2,00x3,00)	Unidad	1	0,00		0%	-
2	**Reparacion de empedrado**	**Unidad Medida Global**					
2.1	Reparacion, remosion y reposicion de empedrado existente s/ triturada 6ta.	Metros cuadrados	2.559	2559,00		100%	2.559,00
3	**Reposicion de cordon**	**Unidad Medida Global**					
3.1	Remoción y reposición de cordones en sectores requeridos (40% del trayecto)	Metro lineal	1.024	1024,00		100%	1.024,00
4	**Servicio de construccion de asfaltado o pavimentacion**	**Unidad Medida Global**					
	Servicio de construccion de asfaltado o pavimentacion, regularizacion asfaltica 90 Kg x m2 a dos capas (1ra. Capa de 40 kg , 2da capa de 50 kg)	Metros cuadrados	2.559			0%	-
5	**Construccion de lomada**	**Unidad Medida Global**					
5.1	Construccion de lomada, reductor de velocidad 2,00 x ANCHO DE CALLE x 0,15	Unidad	1			0%	-
6	**Servicio de señalización de caminos**	**Unidad Medida Global**					
6.1	Servicio de señalización de caminos, cartel de señalizadores de lomadas (2 unidades) y pintura de lomadas	Unidad Medida Global	1			0%	-
7	**Servicio de pintura**	**Unidad Medida Global**					
7.1	Servicio de pintura termoplástica (línea central intermitente) y pintura de cordones.	Unidad Medida Global	1			0%	-
8	**Servicio de limpieza general de la construccion**	**Unidad Medida Global**					
8.1	Limpieza de obra	Unidad Medida Global	1			0%	-

JAM Construcciones
Alicia Medina
RUC: 3.512.939-5

LIC. ALICIA EDITH MEDINA RODAS
PROPIETARIA
JAM CONSTRUCCIONES

GOBERNACION ALTO PARANA
REPUBLICA DEL PARAGUAY
Secretaría de Obras Públicas

LIC. CLIDE MERELES ESPÍNOLA
GOBERNACION ALTO PARANÁ
SECRETARIO DE OBRAS

GOBERNACION DEL X DEPARTAMENTO ALTO PARANA
Av. Bernardino Caballero y Rogelio Benítez – Tel/Fax; (595) 61 518 105
Ciudad del Este – República del Paraguay
www.altoparana.gov.py

Paraguay de la gente

ACTA DE MEDICION CERTIFICADO 2

En la Ciudad del Este, a los 30 dias del mes de Agosto del año 2022 se reunen el Lic. Clide Mereles Espinola, el Secretario de obras, en representacion de la Secretaría de Obras, referente a la LICITACION PUBLICA NACIONAL Nº 05/2022, ID Nº 414.403, correspondiente al CONTRATO Nº 22/2022 para la CONTRUCCION DE PAVIMENTO TIPO ASFALTO Y EMPEDRADO EN DISTINTOS PUNTOS DEL DISTRITO DE CIUDAD DEL ESTE, adjudicado por Resolución Nº 1.436/2022 G.A.P., entre la Gobernacion del Alto Paraná y la Contratista de Obras, JAM CONSTRUCCIONES., representado por la Lic. Alicia Edith Medina Rodas, a efectos de realizar las mediciones del Certificado 2 correspondiente a de la Obra: LOTE 1 - CONSTRUCCION DE PAVIMENTO TIPO ASFALTO EN EL KM 7 DON BOSCO - DISTRITO DE CIUDAD DEL ESTE

Ítem	Rubros	Unidad	Computo Contractual	Cant. Anterior	Cant. Actual	% de Avance	Cant. Acumulada
9	**Cartel metalico con soporte**	**Unidad Medida Global**					
9.1	Cartel de obra (2,00x3,00)	Unidad	1			0%	-
10	**Reparacion de empedrado**	**Unidad Medida Global**					
10.1	Reparacion, remosion y reposicion de empedrado existente s/ triturada 6ta.	Metros cuadrados	1			0%	-
11	**Reposicion de cordon**	**Unidad Medida Global**					
11.1	Remoción y reposición de cordones en sectores requeridos (40% del trayecto)	Metro lineal	1			0%	-
12	**Servicio de construccion de asfaltado o pavimentacion**	**Unidad Medida Global**					
12.1	Servicio de construccion de asfaltado o pavimentacion, regularizacion asfaltica 90 Kg x m2 a dos capas (1ra. Capa de 40 kg , 2da capa de 50 kg)	Metros cuadrados	1			0%	-
13	**Construccion de lomada**	**Unidad Medida Global**					
13.1	Construccion de lomada, reductor de velocidad 2,00 x ANCHO DE CALLE x 0,15	Unidad	1			0%	-
14	**Servicio de señalización de caminos**	**Unidad Medida Global**					
14.1	Servicio de señalización de caminos, cartel de señalizadores de lomadas (2 unidades) y pintura de lomadas	Unidad Medida Global	1			0%	-
15	**Servicio de pintura**	**Unidad Medida Global**					
15.1	Servicio de pintura termoplástica (línea central intermitente) y pintura de cordones.	Unidad Medida Global	1			0%	-
16	**Servicio de limpieza general de la construccion**	**Unidad Medida Global**					
16.1	Limpieza de obra	Unidad Medida Global	1			0%	-

JAM Construcciones
Alicia Medina
3.512.939-5

LIC. ALICIA EDITH MEDINA RODAS
PROPIETARIA
JAM CONSTRUCCIONES

GOBERNACION ALTO PARANÁ * Secretaría de Obras Públicas *

LIC. CLIDE MERELES ESPINOLA
GOBERNACION ALTO PARANÁ
SECRETARIO DE OBRAS

ACTA DE MEDICION CERTIFICADO 2

En la Ciudad del Este, a los 30 dias del mes de Agosto del año 2022 se reunen el Lic. Clide Mereles Espinola, el Secretario de obras, en representacion de la Secretaría de Obras, referente a la LICITACION PUBLICA NACIONAL Nº 05/2022, ID Nº 414.403, correspondiente al CONTRATO Nº 22/2022 para la CONTRUCCION DE PAVIMENTO TIPO ASFALTO Y EMPEDRADO EN DISTINTOS PUNTOS DEL DISTRITO DE CIUDAD DEL ESTE, adjudicado por Resolución Nº 1.436/2022 G.A.P., entre la Gobernacion del Alto Paraná y la Contratista de Obras, JAM CONSTRUCCIONES., representado por la Lic. Alicia Edith Medina Rodas, a efectos de realizar las mediciones del Certificado 2, correspondiente a de la Obra: LOTE 2 - CONSTRUCCION DE PAVIMENTO TIPO EMPEDRADO EN LA CALLE KM 9 ACARAY - DISTRITO DE CIUDAD DEL ESTE

Ítem	Descripción del Bien	Unidad de Medida	Computo Contractual	Cant. Anterior	Cant. Actual	% de Avance	Cant. Acumulada
1	**Cartel metalico con soporte**	**Unidad Medida Global**					
1.1	Cartel de Obra (3,00x2,00) situado en puntos indicados por fiscalizacion	Metros cuadrados	12		12,00	100%	12,00
2	**Preparacion de obra**	**Unidad Medida Global**					
2.1	Replanteo: Levantamiento plani-altimétrico y Marcación	Metros cuadrados	21.684		7.150,00	33%	7.150,00
3	**Servicio de remosion de terreno**	**Unidad Medida Global**					
3.1	Preparación de Suelo con Motoniveladora	Metros cuadrados	21.684		7.150,00	33%	7.150,00
4	**Servicio de movimiento de tierras**	**Unidad Medida Global**					
4.1	Trabajos de movimiento de suelo, perfilacion y rellenos en sectores requeridos previo a preparacion de suelo	Metros cúbicos	3.253		950,00	29%	950,00
5	**Reparacion de empedrado**	**Unidad Medida Global**					
5.1	Retiro de empedrado y cordon de hormigon existente en sectores afectados indicados en plano y reposicion según aprobacion de fiscalizacion	Metros cuadrados	3.910		-	0%	-
6	**Servicio de nivelado de terreno**	**Unidad Medida Global**					
6.1	Colchón: Tierra Colorada	Metros cúbicos	7.589		2.500,00	33%	2.500,00
7	**Construcción de empedrado**	**Unidad Medida Global**					
7.1	Piedra Bruta Basáltica (0,20 m^3/m^2)	Metros cuadrados	21.684		7.150,00	33%	7.150,00
8	**Construccion de enripiado**	**Unidad Medida Global**					
8.1	Enripiado: Triturada Tipo VI: (0,02 tn/m^2)	Metros cuadrados	21.684		-	0%	-
9	**Construccion de cordon**	**Unidad Medida Global**					
9.1	Cordón cuneta de 0,50 de ancho, según detalles de planos.(Baden de 1,50 En cruce)	Metro lineal	5.544		2.256,00	41%	2.256,00
9.2	Cordón prefabricado de Ho. 10x 30 [cm] c/ proteccion lateral	Metro lineal	1.596		600,00	38%	600,00
10	**Construccion de cuneta**	**Unidad Medida Global**					
10.1	Baden de Ho. En sectores indicados por fiscalizacion	Metro lineal	28		-	0%	-
11	**Construccion de cuneta**	**Unidad Medida Global**					
11.1	Construccion de canal a cielo abierto con piso de Ho. Según detalles de plano,	Metros cúbicos	60		35,00	58%	35,00
12	**Relleno y compactacion de terreno**	**Unidad Medida Global**					
12.1	Compactación preliminar	Metros cuadrados	21.684		-	0%	-
12.2	Compactación Final	Milímetros cuadrados	21.684		-	0%	-
13	**Servicio de limpieza general de la construccion**	**Unidad Medida Global**					
13.1	Limpieza final de obra	Metros cuadrados	21.684		-	0%	-

JAM Construcciones
Alicia Medina
Ruc.:3.512.939-5

LIC. ALICIA EDITH MEDINA RODAS
PROPIETARIA
JAM CONSTRUCCIONES

GOBERNACION ALTO PARANÁ
REPUBLICA DEL PARAGUAY
Secretaría de Obras Públicas

LIC. CLIDE MERELES ESPÍNOLA
GOBERNACION ALTO PARANÁ
SECRETARIO DE OBRAS

JAM CONSTRUCCIONES

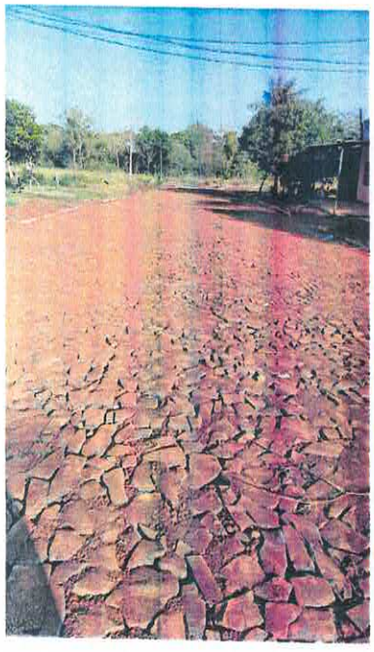

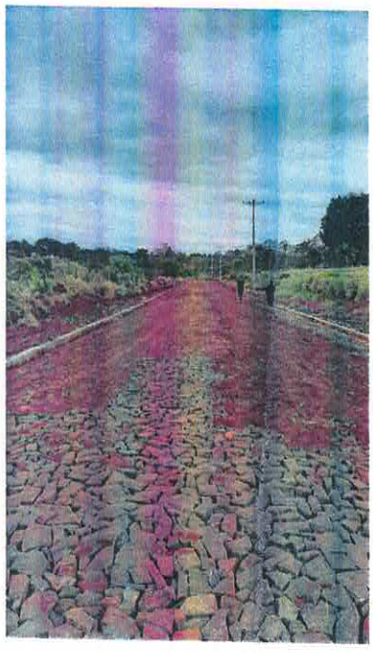

GOBERNACION ALTO PARANA
REPUBLICA DEL PARAGUAY
Secretaria de Obras Públicas

Ing. Clide Mereles
Secretario de Obras
Gobernación de Alto Paraná

JAM CONSTRUCCIONES

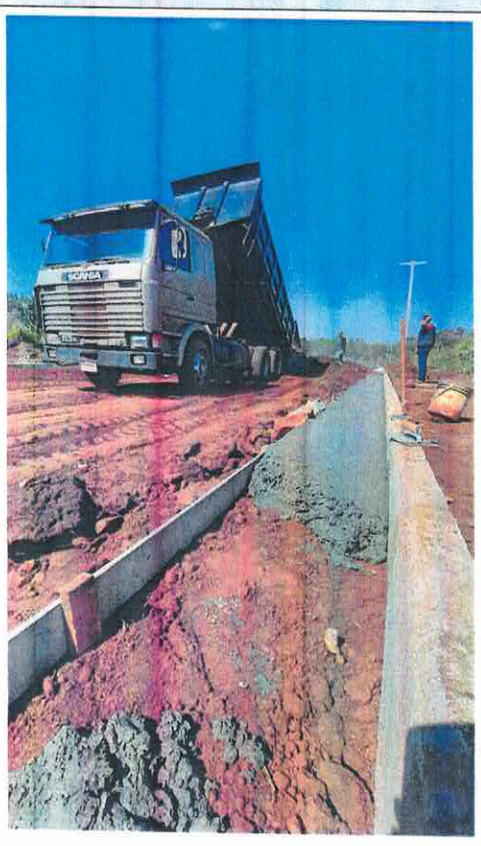

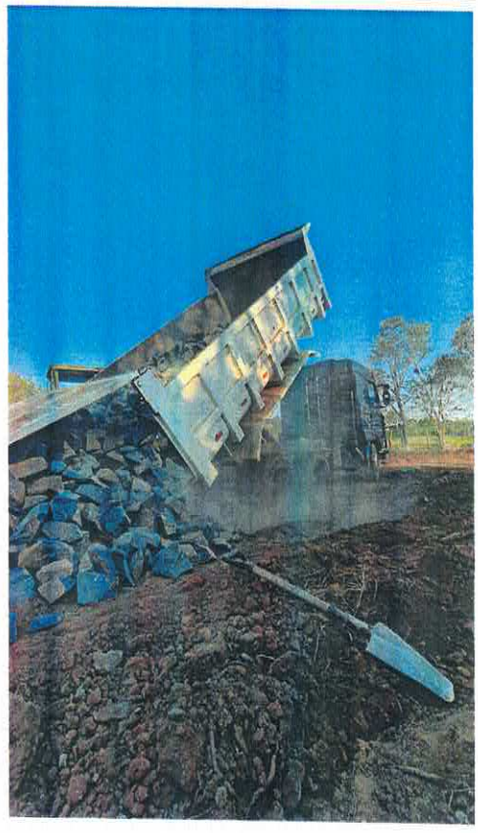

GOBERNACIÓN ALTO PARANÁ
REPÚBLICA DEL PARAGUAY
Secretaría de Obras Públicas

Lic. Clide Mereles
Secretario de Obras
Gobernación de Alto Paraná

Ítems del llamado CONSTRUCCIÓN DE PAVIMENTO TIPO ASFALTO Y EMPEDRADO EN DISTINTOS PUNTOS DEL DISTRITO DE CIUDAD DEL ESTE con ID: 414403

LOTE NRO: 1

CONSTRUCCION DE PAVIMENTO TIPO ASFALTO, Contrato Abierto: No , Abastecimiento simultaneo: No

OBRA: CONSTRUCCION DE PAVIMENTO TIPO ASFALTO
LUGAR: Km 6 y medio Ñasaindy
UBICACIÓN Ciudad del Este

Ítem	Código Catálogo	Descripción del Bien	Unidad de Medida	Cantidad	Precio unitario (IVA incluído)	Precio total
1	82101502-004	Cartel metalico con soporte	Unidad Medida Global	1		2.577.088
1.1		Cartel de obra (2,00x3,00)	Unidad	1	2.577.088	2.577.088
2	72131701-008	Reparacion de empedrado	Unidad Medida Global	1		91.233.468
2.1		Reparacion, remosion y reposicion de empedrado existente s/ triturada 6ta.	Metros cuadrados	2.559	35.652	91.233.468
3	72101703-9999	reposicion de cordon	Unidad Medida Global	1		30.624.768
3.1		Remoción y reposición de cordones en sectores requeridos (40% del trayecto)	Metro lineal	1.024	29.907	30.624.768
4	72131701-004	Servicio de construccion de asfaltado o pavimentacion	Unidad Medida Global	1		222.773.745
4.1		Servicio de construccion de asfaltado o pavimentacion, regularizacion asfaltica 90 Kg x m2 a dos capas (1ra. Capa de 40 kg , 2da capa de 50 kg)	Metros cuadrados	2.559	87.055	222.773.745
5	72131701-024	Construccion de lomada	Unidad Medida Global	1		6.914.050
5.1		Construccion de lomada, reductor de velocidad 2,00 x ANCHO DE CALLE x 0,15	Unidad	1	6.914.050	6.914.050
6	72131701-001	Servicio de señalización de caminos	Unidad Medida Global	1		1.193.231
6.1		Servicio de señalización de caminos, cartel de señalizadores de lomadas (2 unidades) y pintura de lomadas	Unidad Medida Global	1	1.193.231	1.193.231
7	72131601-012	Servicio de pintura	Unidad Medida Global	1		13.465.743
7.1		Servicio de pintura termoplástica (línea central intermitente) y pintura de cordones.	Unidad Medida Global	1	13.465.743	13.465.743
8	76111702-001	Servicio de limpieza general de la construccion	Unidad Medida Global	1		1.286.122
8.1		Limpieza de obra	Unidad Medida Global	1	1.286.122	1.286.122
		Precio Total				**370.068.215**

OBRA: CONSTRUCCION DE PAVIMENTO TIPO ASFALTO
LUGAR: Km 7 Don Bosco
UBICACIÓN Ciudad del Este

Ítem	Código Catálogo	Descripción del Bien	Unidad de Medida	Cantidad	Precio unitario (IVA incluído)	Precio total
9	82101502-004	Cartel metalico con soporte	Unidad Medida Global	1		2.577.088
9.1		Cartel de obra (2,00x3,00)	Unidad	1	2.577.088	2.577.088
10	72131701-008	Reparacion de empedrado	Unidad Medida Global	1		48.130.200
10.1		Reparacion, remosion y reposicion de empedrado existente s/ triturada 6ta.	Metros cuadrados	1.350	35.652	48.130.200
11	72101703-9999	reposicion de cordon	Unidad Medida Global	1		16.149.780
11.1		Remoción y reposición de cordones en sectores requeridos (40% del trayecto)	Metro lineal	540	29.907	16.149.780
12	72131701-004	Servicio de construccion de asfaltado o pavimentacion	Unidad Medida Global	1		117.524.250
12.1		Servicio de construccion de asfaltado o pavimentacion, regularizacion asfaltica 90 Kg x m2 a dos capas (1ra. Capa de 40 kg , 2da capa de 50 kg)	Metros cuadrados	1.350	87.055	117.524.250
13	72131701-024	Construccion de lomada	Unidad Medida Global	1		6.914.050
13.1		Construccion de lomada, reductor de velocidad 2,00 x ANCHO DE CALLE x 0,15	Unidad	1	6.914.050	6.914.050
14	72131701-001	Servicio de señalización de caminos	Unidad Medida Global	1		1.193.231
14.1		Servicio de señalización de caminos, cartel de señalizadores de lomadas (2 unidades) y pintura de lomadas	Unidad Medida Global	1	1.193.231	1.193.231
15	72131601-012	Servicio de pintura	Unidad Medida Global	1		13.465.743
15.1		Servicio de pintura termoplástica (línea central intermitente) y pintura de cordones.	Unidad Medida Global	1	13.465.743	13.465.743
16	76111702-001	Servicio de limpieza general de la construccion	Unidad Medida Global	1		1.286.122
16.1		Limpieza de obra	Unidad Medida Global	1	1.286.122	1.286.122
		Precio Total				**207.240.464**

JAM Construcciones
Alicia Medina
Ruc.:3.512.939-5

GOBERNACIÓN ALTO PARANÁ
REPÚBLICA DEL PARAGUAY
Secretaría de Obras Públicas

Lic. Clide Meré
Secretario de Obras
Gobernación

LOTE NRO: 2

CONSTRUCCIÓN DE PAVIMENTO TIPO EMPEDRADO, Contrato Abierto: No , Abastecimiento simultaneo: No

OBRA: Construccion de Pavimento tipo Empedrado
Lugar: Calle Km 9 Acaray
Distrito: Ciudad del Este

Ítem	Código Catálogo	Descripción del Bien	Unidad de Medida	Cantidad	Precio unitario (IVA incluído)	Precio total
1	82101502-004	Cartel metalico con soporte	Unidad Medida Global	1		4.816.320
1.1		Cartel de Obra (3,00x2,00) situado en puntos indicados por fiscalizacion	Metros cuadrados	12	401.360	4.816.320
2	72131601-002	Preparacion de obra	Unidad Medida Global	1		43.519.788
2.1		Replanteo: Levantamiento plani-altimétrico y Marcación	Metros cuadrados	21.684	2.007	43.519.788
3	72103002-002	Servicio de remosion de terreno	Unidad Medida Global	1		43.519.788
3.1		Preparación de Suelo con Motoniveladora	Metros cuadrados	21.684	2.007	43.519.788
4	72141505-001	Servicio de movimiento de tierras	Unidad Medida Global	1		256.499.050
4.1		Trabajos de movimiento de suelo, perfilacion y rellenos en sectores requeridos previo a preparacion de suelo	Metros cúbicos	3.253	78.850	256.499.050
5	72131701-008	Reparacion de empedrado	Unidad Medida Global	1		200.074.700
5.1		Retiro de empedrado y cordon de hormigon existente en sectores afectados indicados en plano y reposicion según aprobacion de fiscalizacion	Metros cuadrados	3.910	51.170	200.074.700
6	72103002-001	Servicio de nivelado de terreno	Unidad Medida Global	1		18.274.312
6.1		Colchón: Tierra Colorada	Metros cúbicos	7.589	2.408	18.274.312
7	72131701-002	Construcción de empedrado	Unidad Medida Global	1		544.268.400
7.1		Piedra Bruta Basáltica (0,20 m³/m²)	Metros cuadrados	21.684	25.100	544.268.400
8	72131701-014	Construccion de enripiado	Unidad Medida Global	1		43.519.788
8.1		Enripiado: Triturada Tipo VI: (0,02 tn/m²)	Metros cuadrados	21.684	2.007	43.519.788
9	72101703-004	Construccion de cordon	Unidad Medida Global	1		572.770.464
9.1		Cordón cuneta de 0,50 de ancho, según detalles de planos.(Baden de 1,50 En cruce)	Metro lineal	5.544	96.150	533.055.600
9.2		Cordón prefabricado de Ho. 10x 30 [cm] c/ proteccion lateral	Metro lineal	1.596	24.884	39.714.864
10	72131701-9998	Construccion de cuneta	Unidad Medida Global	1		2.664.200
10.1		Baden de Ho. En sectores indicados por fiscalizacion	Metro lineal	28	95.150	2.664.200
11	72131701-9998	Construccion de cuneta	Unidad Medida Global	1		23.355.000
11.1		Construccion de canal a cielo abierto con piso de Ho. Según detalles de plano,	Metros cúbicos	60	389.250	23.355.000
12	72102905-001	Relleno y compactacion de terreno	Unidad Medida Global	1		95.734.860
12.1		Compactación preliminar	Metros cuadrados	21.684	2.408	52.215.072
12.2		Compactación Final	Milímetros cuadrados	21.684	2.007	43.519.788
13	76111702-001	Servicio de limpieza general de la construccion	Unidad Medida Global	1		26.107.536
13.1		Limpieza final de obra	Metros cuadrados	21.684	1.204	26.107.536
		Precio Total				**1.875.124.206**

JAM Construcciones
Alicia Medina
Ruc.:3.512.939-5

GOBERNACION ALTO PARANÁ
REPÚBLICA DEL PARAGUAY
Secretaría de Obras Públicas

Ing. Clide Meza
Secretario de Obras
Gobernación de Alto Paraná

Contrato Nº 22/2.022

Entre la **GOBERNACIÓN DE ALTO PARANÁ**, domiciliada en Avda. Bernardino Caballero y Rogelio B. República del Paraguay, representada para este acto por el **Prof.Dr. Roberto Luis González Vaesken**, con cédula de identidad **N° 714.079**, denominada en adelante la contratante, por una parte, y, por la otra, la **JAM CONSTRUCCIONES**, domiciliada en Avd. San Blas – Edif. Corpus 2do piso Ofic. Nº 23 - CDE, República del Paraguay, representada para este acto por la **Sra. ALICIA EDITH MEDINA RODAS**, con cédula de identidad **N° 3.512.939**, denominada en adelante la CONTRATISTA, identificadas en conjunto como "LAS PARTES" e, individualmente, "PARTE", acuerdan celebrar el presente **"CONTRATO DE CONSTRUCCIÓN DE PAVIMENTO TIPO ASFALTO Y EMPEDRADO EN DISTINTOS PUNTOS DEL DISTRITO DE CIUDAD DEL ESTE**, el cual estará sujeto a las siguientes cláusulas y condiciones:

Objeto del contrato

El objeto del contrato es:
CONSTRUCCIÓN DE PAVIMENTO TIPO ASFALTO Y EMPEDRADO EN DISTINTOS PUNTOS DEL DISTRITO DE CIUDAD DEL ESTE

Documentos integrantes del contrato

Los documentos contractuales firmados por las partes y que forman parte integral del contrato son los siguientes:

1. Contrato;
2. El pliego de bases y condiciones y sus adendas o modificaciones;
3. Los aspectos generales del contrato
4. Los datos cargados en el SICP;
5. La oferta del proveedor:
6. La resolución de adjudicación del contrato emitida por la contratante y su respectiva notificación.

Los documentos que forman parte del contrato deberán considerarse mutuamente explicativos; en caso de contradicción o discrepancia entre los mismos, la prioridad se dará en el orden enunciado anteriormente.

Documentos adicionales del contrato

Los documentos adicionales del contrato son: No Aplica

Identificación del crédito presupuestario para cubrir el compromiso derivado del contrato

a. El crédito presupuestario para cubrir el compromiso derivado del presente contrato está previsto conforme al Certificado de Disponibilidad Presupuestaria vinculado al Programa Anual de Contrataciones (PAC) con el ID N°: 414.403.

Procedimiento de contratación

El presente contrato es el resultado del procedimiento de Licitación Pública Nacional N° 05/2.022, convocado por la GOBERNACIÓN DE ALTO PARANÁ. La adjudicación fue realizada según acto administrativo N° 1.436/2022 de fecha 08/07/2.022.

JAM Construcciones
Alicia Medina
Ruc.:3.512.939-5

GOBERNACIÓN DEL ALTO PARANÁ

Dr. Roberto L. González Vaesken
Gobernador de Alto Paraná

Precio unitario y el importe total a pagar por las obras

LOTE NRO: 1

CONSTRUCCIÓN DE PAVIMENTO TIPO ASFALTO

Ítem	Código Catálogo	Descripción del Bien	Unidad de Medida	Cantidad	Precio unitario (IVA Incluido)	Precio total
1	82101502-004	**Cartel metalico con soporte**	**Unidad Medida Global**	1		**2.577.088**
1.1		Cartel de obra (2,00x3,00)	Unidad	1	2.577.088	2.577.088
2	72131701-008	**Reparacion de empedrado**	**Unidad Medida Global**	1		**91.233.468**
2.1		Reparacion, remosion y reposicion de empedrado existente s/ triturada 6ta.	Metros cuadrados	2559	35.652	91.233.468
3	72101703-9999	**reposicion de cordon**	**Unidad Medida Global**	1		**30.624.768**
3.1		Remoción y reposición de cordones en sectores requeridos (40% del trayecto)	Metro lineal	1024	29.907	30.624.768
4	72131701-004	**Servicio de construccion de asfaltado o pavimentacion**	**Unidad Medida Global**	1		**222.773.745**
4.1		Servicio de construccion de asfaltado o pavimentacion, regularizacion asfaltica 90 Kg x m2 a dos capas (1ra. Capa de 40 kg , 2da capa de 50 kg)	Metros cuadrados	2559	87.055	222.773.745
5	72131701-024	**Construccion de lomada**	**Unidad Medida Global**	1		**6.914.050**
5.1		Construccion de lomada, reductor de velocidad 2,00 x ANCHO DE CALLE x 0,15	Unidad	1	6.914.050	6.914.050
6	72131701-001	**Servicio de señalización de caminos**	**Unidad Medida Global**	1		**1.193.231**
6.1		Servicio de señalización de caminos, cartel de señalizadores de lomadas (2 unidades) y pintura de lomadas	Unidad Medida Global	1	1.193.231	1.193.231
7	72131601-012	**Servicio de pintura**	**Unidad Medida Global**	1		**13.465.743**
7.1		Servicio de pintura termoplástica (línea central intermitente) y pintura de cordones.	Unidad Medida Global	1	13.465.743	13.465.743
8	76111702-001	**Servicio de limpieza general de la construccion**	**Unidad Medida Global**	1		**1.286.122**
8.1		Limpieza de obra	Unidad Medida Global	1	1.286.122	1.286.122
9	82101502-004	**Cartel metalico con soporte**	**Unidad Medida Global**	1		**2.577.088**
9.1		Cartel de obra (2,00x3,00)	Unidad	1	2.577.088	2.577.088
10	72131701-008	**Reparacion de empedrado**	**Unidad Medida Global**	1		**48.130.200**
10.1		Reparacion, remosion y reposicion de empedrado existente s/ triturada 6ta.	Metros cuadrados	1350	35.652	48.130.200
11	72101703-9999	**reposicion de cordon**	**Unidad Medida Global**	1		**16.149.780**
11.1		Remoción y reposición de cordones en sectores requeridos (40% del trayecto)	Metro lineal	540	29.907	16.149.780
12	72131701-004	**Servicio de construccion de asfaltado o pavimentacion**	**Unidad Medida Global**	1		**117.524.250**
12.1		Servicio de construccion de asfaltado o pavimentacion, regularizacion asfaltica 90 Kg x m2 a dos capas (1ra. Capa de 40 kg , 2da capa de 50 kg)	Metros cuadrados	1350	87.055	117.524.250
13	72131701-024	**Construccion de lomada**	**Unidad Medida Global**	1		**6.914.050**
13.1		Construccion de lomada, reductor de velocidad 2,00 x ANCHO DE CALLE x 0,15	Unidad	1	6.914.050	6.914.050
14	72131701-001	**Servicio de señalización de caminos**	**Unidad Medida Global**	1		**1.193.231**
14.1		Servicio de señalización de caminos, cartel de señalizadores de lomadas (2 unidades) y pintura de lomadas	Unidad Medida Global	1	1.193.231	1.193.231
15	72131601-012	**Servicio de pintura**	**Unidad Medida Global**	1		**13.465.743**
15.1		Servicio de pintura termoplástica (línea central intermitente) y pintura de cordones.	Unidad Medida Global	1	13.465.743	13.465.743
16	76111702-001	**Servicio de limpieza general de la construccion**	**Unidad Medida Global**	1		**1.286.122**
16.1		Limpieza de obra	Unidad Medida Global	1	1.286.122	1.286.122
		Precio Total				**577.308.679**

El monto del Lote Nº 1 asciende a la suma de Quinientos setenta y siete millones, trescientos ocho mil, seiscientos setenta y nueve guaraníes (Gs. 577.308.679). -

LOTE NRO: 2

CONSTRUCCIÓN DE PAVIMENTO TIPO EMPEDRADO

Ítem	Código Catálogo	Descripción del Bien	Unidad de Medida	Cantidad	Precio unitario (IVA Incluido)	Precio total
1	82101502-004	Cartel metalico con soporte	Unidad Medida Global	1		4.816.320

JAM Construcciones
Alicia Medina
Ruc.:3.512.929-5

Dr. Rubens L. Gonzalez Vasalon
Gobernador de Alto Parana

1.1		Cartel de Obra (3,00x2,00) situado en puntos indicados por fiscalizacion	Metros cuadrados	12	401.360	4.816.320
2	72131601-002	**Preparacion de obra**	**Unidad Medida Global**	1		**43.519.788**
2.1		Replanteo: Levantamiento plani-altimétrico y Marcación	Metros cuadrados	21684	2.007	43.519.788
3	72103002-002	**Servicio de remosion de terreno**	**Unidad Medida Global**	1		**43.519.788**
3.1		Preparación de Suelo con Motoniveladora	Metros cuadrados	21684	2.007	43.519.788
4	72141505-001	**Servicio de movimiento de tierras**	**Unidad Medida Global**	1		**256.499.050**
4.1		Trabajos de movimiento de suelo, perfilacion y rellenos en sectores requeridos previo a preparacion de suelo	Metros cúbicos	3253	78.850	256.499.050
5	72131701-008	**Reparacion de empedrado**	**Unidad Medida Global**	1		**200.074.700**
5.1		Retiro de empedrado y cordon de hormigon existente en sectores afectados indicados en plano y reposicion según aprobacion de fiscalizacion	Metros cuadrados	3910	51.170	200.074.700
6	72103002-001	**Servicio de nivelado de terreno**	**Unidad Medida Global**	1		**18.274.312**
6.1		Colchón: Tierra Colorada	Metros cúbicos	7589	2.408	18.274.312
7	72131701-002	**Construcción de empedrado**	**Unidad Medida Global**	1		**544.268.400**
7.1		Piedra Bruta Basáltica (0,20 m³/m²)	Metros cuadrados	21684	25.100	544.268.400
8	72131701-014	**Construccion de enripiado**	**Unidad Medida Global**	1		**43.519.788**
8.1		Enripiado: Triturada Tipo VI: (0,02 tn/m²)	Metros cuadrados	21684	2.007	43.519.788
9	72101703-004	**Construccion de cordon**	**Unidad Medida Global**	1		**572.770.464**
9.1		Cordón cuneta de 0,50 de ancho, según detalles de planos.(Baden de 1,50 En cruce)	Metro lineal	5544	96.150	533.055.600
9.2		Cordón prefabricado de Ho. 10x 30 [cm] c/ proteccion lateral	Metro lineal	1596	24.884	39.714.864
10	72131701-9998	**Construccion de cuneta**	**Unidad Medida Global**	1		**2.664.200**
10.1		Baden de Ho. En sectores indicados por fiscalizacion	Metro lineal	28	95.150	2.664.200
11	72131701-9998	**Construccion de cuneta**	**Unidad Medida Global**	1		**23.355.000**
11.1		Construccion de canal a cielo abierto con piso de Ho. Según detalles de plano,	Metros cúbicos	60	389.250	23.355.000
12	72102905-001	**Relleno y compactacion de terreno**	**Unidad Medida Global**	1		**95.734.860**
12.1		Compactación preliminar	Metros cuadrados	21684	2.408	52.215.072
12.2		Compactación Final	Millimetros cuadrados	21684	2.007	43.519.788
13	76111702-001	**Servicio de limpieza general de la construccion**	**Unidad Medida Global**	1		**26.107.536**
13.1		Limpieza final de obra	Metros cuadrados	21684	1.204	26.107.536
		Precio Total				**1.875.124.206**
		Total general lote 1 y 2				**2.452.432.885**

El monto del Lote Nº 2 asciende a la suma de Mil ochocientos setenta y cinco millones, ciento veinticuatro mil, doscientos seis guaraníes (Gs. 1.875.124.206). –

El monto total del presente contrato asciende a la suma de Dos mil cuatrocientos cincuenta y dos millones, cuatrocientos treinta y dos mil, ochocientos ochenta y cinco guaraníes (Gs. 2.452.432.885). -

Vigencia del Contrato
El plazo de vigencia del presente contrato será desde la firma del contrato hasta el cumplimiento total de las obligaciones con el otorgamiento de la recepción definitiva de las obras.

Plazo, lugar y condiciones de la obra
Los servicios deberán ser prestados dentro de los plazos establecidos en el Plan de Prestación de Servicios del pliego de bases y condiciones.

Administración del Contrato
La administración de éste contrato estará a cargo de: Secretaría de Obras. –

Programa de ejecución de los trabajos
El programa de ejecución de los trabajos es el establecido en la oferta, conforme con las Condiciones Contractuales.

Construcciones
Alicia Medina
Ruc.:3.512.939-5

GOBERNACIÓN DEL DÉCIMO DEPARTAMENTO ALTO PARANÁ

Dr. Roberto L. González Vasallo
Gobernador de Alto Paraná

Descripción de las obras
Las obras serán como se describen a continuación:
CONSTRUCCIÓN DE PAVIMENTO TIPO ASFALTO Y EMPEDRADO EN DISTINTOS PUNTOS DEL DISTRITO DE CIUDAD DEL ESTE

Porcentaje, números y fechas de entrega de anticipos y amortizaciones
No Aplica.

Formas y términos para garantizar los anticipos y el cumplimiento del contrato
La garantía de fiel cumplimiento del contrato se regirá por lo establecido en el pliego de bases y condiciones, la cual se presentará a más tardar dentro de los diez (10) días calendarios siguientes a la firma del contrato.

Constancia de presentación de declaración jurada
El adjudicado deberá en el plazo de quince (15) días calendario desde la firma del presente contrato, presentar ante el administrador de contrato, la constancia o constancias de presentación de la Declaración Jurada de bienes y rentas, activos y pasivos ante la Contraloría General de la República, de todos los sujetos obligados en el marco de la Ley N° 6355/19.

En el mismo plazo indicado en el párrafo anterior, se deberá remitir a la convocante la actualización de la mencionada declaración jurada, una vez finalizada la ejecución del presente contrato.

Multas
Las multas y otras penalidades que rigen en el presente contrato serán aplicadas conforme con lo establecido en el pliego de bases y condiciones. Superado el monto equivalente a la Garantía de Fiel Cumplimiento de Contrato, la contratante podrá aplicar el procedimiento de rescisión de contratos de conformidad al Artículo 59 inc. c) de la Ley N° 2051/03 "De Contrataciones Públicas", caso contrario deberá seguir aplicando el monto de las multas que correspondan.

La rescisión del contrato o la aplicación de multas por encima del porcentaje de la Garantía de Cumplimiento del Contrato deberá comunicarse a la DNCP a los fines previstos en el artículo 72 de la Ley N° 2051/2003 "De Contrataciones Públicas", modificado por Ley N° 6716/2021.

Causales y procedimientos para suspender, terminar o rescindir el contrato
Las causales y el procedimiento para suspender temporalmente, dar por terminado en forma anticipada o rescindir el contrato, son las establecidas en la Ley N° 2051/2003 y en las condiciones contractuales.

Solución de Controversias
Cualquier diferencia que surja durante la ejecución del contrato se dirimirá conforme con las reglas establecidas en la legislación aplicable y en las condiciones contractuales del presente pliego de bases y condiciones.

Anulación de la adjudicación
Si la Dirección Nacional de Contrataciones Públicas resolviera anular la adjudicación de la contratación debido a la procedencia de una protesta o investigación instaurada en contra del procedimiento, y si dicha nulidad afectara al contrato ya suscrito entre LAS PARTES, el contrato o la parte del mismo que sea afectada por la nulidad, quedará automáticamente sin efecto de

JAM Construcciones
Alicia Medina
Ruc.:3.512.939-5

Dr. Roberto L. González Veesken
Gobernador de Alto Paraná

pleno derecho, a partir de la comunicación oficial realizada por la DNCP, debiendo asumir LAS PARTES las responsabilidades y obligaciones derivadas de lo ejecutado del contrato.

Suscripción

En prueba de conformidad se suscriben 3 (tres) ejemplares de un mismo tenor y a un solo efecto en Ciudad del Este, República del Paraguay, a los 19 días del mes de julio del año 2.022.-

Firmado por: LA GOBERNACION DEL ALTO PARANA

Prof. Dr. ROBERTO LUIS GONZALEZ VAESKEN
C.I.Nº. 716.079
GOBERNADOR DEL ALTO PARANA

Firmado por: *JAM CONSTRUCCIONES*

JAM Construcciones
Alicia Medina
Ruc.:3.512.939-5

Sra. ALICIA EDITH MEDINA RODAS
CI Nº 3.512.939

PROPIETARIA