DÍAZ MARTÍNEZ
CONSTRUCTORA

Asunción, 20 de noviembre del 2024

Facultad de Arquitectura, Diseño y Arte - UNA

Decano: Prof. Arq. Jose Insfrán.

Dirección Administrativa y Financieras: C.P. Lucio Medina

Por la presente realizamos la solicitud de Certificación N. 4 del contrato principal PROYECTO DE AMPLIACION DE AULAS, COMPONENTE 1 DE LA FADA.

Descripción	Monto
Certificado 4	₵ 892.779.701
Descuento de Anticipo:	₵ 178.555.940.
Importe a Pagar	₵ 714.223.761

Importe a Pagar: GS 714.223.761 - (guaraníes Setecientos catorce millones doscientos veintitrés mil setecientos sesenta y uno).

Cordialmente

Ing. Ricardo Diaz Martínez

Director Ejecutivo y Representante Legal

- Fiscal de Obras X
- Supervisor de Obra X
- UOC
- Auditoría Interna
- Tesorería

MESA DE ENTRADA
FACULTAD DE ARQUITECTURA
DISEÑO Y ARTE
Exp.: 12139
Fecha: 20/11/24 Hora: 15:17
Recibido por: Olga

C.P. Lucio Medina
Director Administrativo Interino

21 NOV 2024

DIAZ MARTÍNEZ CONSTRUCTORA

Factura electrónica
001-001-0000074

DM CONSTRUCTORA

Dirección: JHON F KENNEDY 1083 1083

Ciudad: ASUNCION (DISTRITO)

Telefono: 021229869, 0986168553, 0984796861

Email: administracion@diazconstrucciones.com.py

RUC: 310695-0

Timbrado N°: 17287939

Fecha de inicio de vigencia: 13-06-2024

Actividad económica: CONSTRUCCIÓN DE PROYECTOS DE SERVICIOS PÚBLICOS,PREPARACIÓN DEL TERRENO,COMERCIO AL POR MENOR DE PRENDAS DE VESTIR,OTRAS ACTIVIDADES DE SERVICIOS DE ARQUITECTURA E INGENIERÍA N.C.P,CONSTRUCCIÓN DE EDIFICIOS,CONSTRUCCIÓN DE CARRETERAS Y VÍAS FÉRREAS, PUENTES Y TÚNELES

Fecha y hora de emision: 20-11-2024 11:18:59

Condición de venta: Crédito

Cuotas:

Moneda: PYG

Tipo de cambio global:

Documento asociado CDC o preimpreso:

Tipo de documento asociado:

RUC/Documento de identidad: 80001736-6

Nombre o razón social: FACULTAD DE ARQUITECTURA, DISEÑO Y ARTE (U.N.A.)

Dirección: CAMPUS UNIVERSITARIO 1234

Teléfono: 021585558

Correo Electrónico: dylanjesus1412@gmail.com

Tipo de transacción: Prestación de servicios

Fecha de vencimiento: 20-12-2024

digo	Descripción	Cantidad	Precio unitario	Descuento	Exento	IVA 5%	IVA 10%
011	CONTRATO N° 042/2023-PROYECTO DE AMPLIACION DE AULAS, COMPONENTE 1 DE LA FADA/UNA- SEDE SAN LORENZO	1	892.779.701	178.555.940,2	0	0	714.223.761

Subtotal: 714.223.761

Total de la operación: PYG 714.223.761

Liquidación IVA 5%: 0 Liquidación IVA 10%: 64.929.433 Total IVA: 64.929.433

Observación: CERTIFICADO DE OBRAS N° 04- CONTRACTUAL

Consulte la validez de esta Factura electrónica con el número de CDC impreso abajo en:
https://ekuatia.set.gov.py/consultas
CDC: 01003106950001001000007422024112011786566337
ESTE DOCUMENTO ES UNA REPRESENTACIÓN GRÁFICA DE UN DOCUMENTO ELECTRÓNICO (XML)

RICARDO DIAZ MARTINEZ
Ingeniero Civil

RESUMEN CERTIFICADO 4

OBRA: PROYECTO DE AMPLIACION DE AULAS, COMPONENTE 1 DE LA FADA/UNA - SEDE SAN LORENZO ID 435.469
PROPIETARIO: FACULTAD DE ARQUITECTURA - UNA
CIUDAD: CAMPUS UNIVERSITARIO, SAN LORENZO
CONTRATO N°: ID 435.469
FECHA: 3/11/2024

TOTAL CONTRATO (GS)	CERTIFICADO			SALDO CONTRATO (GS)	% DE AVANCE
	ANTERIOR (GS)	ACTUAL (GS)	ACUMULADO (GS)		
5.226.000.879	1.576.564.788	892.779.701	2.469.344.489	2.756.656.390	47,3%

TOTAL ANTICIPO(GS)	CERTIFICADO			SALDO CONTRATO (GS)	% DE AVANCE
	ANTERIOR (GS)	ACTUAL (GS)	ACUMULADO (GS)		
1.045.200.176	315.312.935	178.555.940	493.868.875	551.331.301	47,3%

IMPORTE A PAGAR	**714.223.761**

Miguel Angel Palomino P.
Ingeniero Civil
Reg. N° 5154
Tel.: (0983) 112509

ING. MIGUEL PALOMINO
REPRESENTANTE EN OBRA DE
CONTRATISTA : DIAZ MARTINEZ
CONSTRUCTORA

ING. RICARDO DIAZ
REPRESENTANTE LEGAL CONTRATISTA
DIAZ MARTINEZ CONSTRUCTORA

ARQ. ESTEFANÍA NUÑEZ
FISCAL DE OBRA

Arq. Estefania Núñez León
FISCAL
Reg. MOPC N° 4548

PROYECTO DE AMPLIACION DE AULAS, COMPONENTE 1 DE LA FADA/UNA - SEDE SAN LORENZO

ID 435.469

Contratista: RICARDO DIAZ MARTINEZ | **ACTA: 004** | **Fecha: 03-11-2024**

PLANILLA DE CANTIDADES EJECUTADAS

Ítem	Código Catálogo	Descripción del Bien	Unidad de Medida	Cantidad	ACUMULADO ANTERIOR	PRESENTE CERTIFICADO	ACUMULADO TOTAL	AVANCE EN %
		TRABAJOS PRELIMINARES						
1	72131601-002	Preparacion de obra.Limpieza y preparación de terreno	M2	1.500	1.500,0		1.500,0	100%
2	76122405-001	Mano de Obra	GL	1	1,0		1,0	100%
3	72131601-9974	Replanteo y marcación	M2	1.500	1.200,0	300,00	1.500,0	100%
4	76122405-001	Mano de Obra	GL	1	0,8	0,20	1,0	100%
5	72101703-007	Construccion de Cerco perimetral. Armado del vallado perimetral - h mín=1,80m	M2	700	700,0		700,0	100%
6	76122405-001	Mano de Obra	GL	1	1,0		1,0	100%
7	72131601-002	Preparacion de obra. Preparacion de Obras, armado de obrador y depósito de materiales	GL	1	1,0		1,0	100%
8	76122405-001	Mano de Obra	GL	1	1,0		1,0	100%
9	82101502-004	Cartel metalico con soporte. Confección y colocación de Carteles de obra (1,50 x 1,20)	Unidad	1	1,0		1,0	100%
10	76122405-001	Mano de Obra	GL	1	1,0		1,0	100%
		NIVEL FUNDACIÓN						
11	72131601-015	Pilar.Pilotes (112 unidades de 6,5 mts de profundidad promedio)	Unidad	112	112,0		112,0	100%
12	76122405-001	Mano de Obra	GL	1	1,0		1,0	100%
13	72102209-9995	Asentamiento / Cimiento de Hormigon.Desmochado de pilotes	Unidad	112	112,0		112,0	100%
14	76122405-001	Mano de Obra	GL	1	1,0		1,0	100%
15	72102209-9995	Asentamiento / Cimiento de Hormigon.Excavación cabezales y vigas de Fundación (geometricos)	M3	500	350,0	150,00	500,0	100%
16	76122405-001	Mano de Obra	GL	1	0,7	0,30	1,00	100%
17	72102905-001	Relleno y compactacion de terreno	M3	100	75,0		75,0	75%
18	76122405-001	Mano de Obra	GL	1	0,8		0,8	75%
19	72131601-004	Colocacion de hormigon armado.Cabezales	M3	400	280,0	120,00	400,0	100%
20	76122405-001	Mano de Obra	GL	1	0,7	0,30	1,00	100%
21	72131601-004	Colocacion de hormigon armado.Viga de Fundación y Eq.	ML	100	75,0	20,00	95,0	95%
22	76122405-001	Mano de Obra	GL	1	0,8	0,20	1,0	95%
		TECHO PLANTA BAJO NIVEL +3,60alto			-			
23	72131601-015	Pilar.Pilares de H° A° (41 columnas 3,5 ml)	ml	143,5	60,0	83,50	143,5	100%
24	76122405-001	Mano de Obra	GL	1	0,4	0,58	1,0	100%
25	72131601-015	Pilar. Pilares Metalicos	Unidad	6	-		0,0	0%
26	76122405-001	Mano de Obra	GL	1	-		0,0	0%

Miguel Angel Palomino P.
Ingeniero Civil
Reg. N° 5134
Tel.: (0983) 492 599

RICARDO DIAZ MARTINEZ

Arq. Estefania Núñez León
FISCAL
Reg. MOPC N° 4548

Ítem	Código Catálogo	Descripción del Bien	Unidad de Medida	Cantidad	ACUMULADO ANTERIOR	PRESENTE CERTIFICADO	ACUMULADO TOTAL	AVANCE EN %
27	72101704-001	Construccion de losa. Losas y Vigas	m3	284,3	30	140,00	170,00	60%
28	76122405-001	Mano de Obra	GL	1	0	0,49	0,60	60%
		NIVEL +1 +7,20			-		0,00	
29	72131601-015	Pilar.Pilares de H° A° (41 columnas 3,2 ml)	ml	127,1	-	20,00	20,00	16%
30	76122405-001	Mano de Obra	GL	1	-	0,16	0,16	16%
31	72131601-015	Pilar.Pilares Metalicos	Unidad	6	-		0,00	0%
32	76122405-001	Mano de Obra	GL	1	-		0,00	0%
33	72101704-001	Construccion de losa.Losas y Vigas	M3	284,3	-		0,00	0%
34	76122405-001	Mano de Obra	GL	1	-		0,00	0%
		NIVEL +2 +10,80			-		0,00	
35	72131601-015	Pilar. Pilares de H° A° (41 columnas 3,2 ml)	ML	127,1	-		0,00	0%
36	76122405-001	Mano de Obra	GL	1	-		0,00	0%
37	72131601-015	Pilar. Pilares Metalicos	Unidad	6	-		0,00	0%
38	76122405-001	Mano de Obra	GL	1	-		0,00	0%
39	72101704-001	Construccion de losa. Losas y Vigas	M3	284,3	-		0,00	0%
40	76122405-001	Mano de Obra	GL	1	-		0,00	0%
		NIVEL TECHO			-		0,00	
41	72131601-015	Pilar. Pilares Techo (41 Columnas- 3,2 ml)	ML	127,1	-		0,00	0%
42	76122405-001	Mano de Obra	GL	1	-		0,00	0%
43	72131601-015	Pilar.Pilares Metalicos	Unidad	6	-		0,00	0%
44	76122405-001	Mano de Obra	GL	1	-		0,00	0%
45	30101717-001	Viga	ML	435,5	-		0,00	0%
46	76122405-001	Mano de Obra	GL	1	-		0,00	0%

Miguel Angel Palomino P.
Ingeniero Civil
Reg. N° 5194
Tel.: (0981) 555-509

ING. MIGUEL PALOMINO
REPRESENTANTE EN OBRA DE CONTRATISTA: DÍAZ MARTÍNEZ CONSTRUCTURA

ING. RICARDO DIAZ
REPRESENTANTE LEGAL DE CONTRATISTA: DÍAZ MARTÍNEZ CONSTRUCTURA

ARQ. ESTEFANIA NUÑEZ
Arq. Estefania Núñez León
FISCAL
Reg. MOPC N° 4548
FISCAL DE OBRA

PROYECTO DE AMPLIACION DE AULAS, COMPONENTE 1 DE LA FADA/UNA - SEDE SAN LORENZO ID 435.469

Contratista: RICARDO DIAZ MARTINEZ | **Certificado: 004** | **Fecha: 03-11-2024**

DIAZ MARTINEZ CONSTRUCTORA

PLANILLA DE CANTIDADES EJECUTADAS

							CANTIDADES			MONTOS			
Ítem	Código Catálogo	Descripción del Bien	Unidad de Medida	Cant.	P. U.(IVA Incluído)	Precio Total	ANTERIOR	ACTUAL	ACUMULADO	ANTERIOR	ACTUAL	ACUMULADO	AVANCE EN %
		TRABAJOS PRELIMINARES											
1	72131601-002	Preparacion de obra.Limpieza y preparación de terreno	M2	1.500	6.147	9.220.500	1500	0,00	1.500,00	9.220.500	0	9.220.500	100%
2	76122405-001	Mano de Obra	GL	1	4.964.746	4.964.746	1	0,00	1,00	4.964.746	0	4.964.746	100%
3	72131601-9974	Replanteo y marcación	M2	1.500	922	1.383.000	1200	300,00	1.500,00	1.106.400	276.600	1.383.000	100%
4	76122405-001	Mano de Obra	GL	1	744.712	744.712	1	0,20	1,00	595.770	148.942	744.712	100%
5	72101703-007	Construccion de Cerco perimetral. Armado del vallado perimetral - h mín=1,80m	M2	700	49.174	34.421.800	700	0,00	700,00	34.421.800	0	34.421.800	100%
6	76122405-001	Mano de Obra	GL	1	18.535.051	18.535.051	1	0,00	1,00	18.535.051	0	18.535.051	100%
7	72131601-002	Preparacion de obra. Preparacion de Obras, armado de obrador y depósito de materiales	GL	1	2.245.957	2.245.957	1	0,00	1,00	2.245.957	0	2.245.957	100%
8	76122405-001	Mano de Obra	GL	1	1.063.874	1.063.874	1	0,00	1,00	1.063.874	0	1.063.874	100%
9	82101502-004	Cartel metalico con soporte. Confección y colocación de Carteles de obra (1,50 x 1,20)	Unidad	1	614.683	614.683	1	0,00	1,00	614.683	0	614.683	100%
10	76122405-001	Mano de Obra	GL	1	330.983	330.983	1	0,00	1,00	330.983	0	330.983	100%
		NIVEL FUNDACIÓN						0,00		0	0		
11	72131601-015	Pilar.Pilotes (112 unidades de 6,5 mts de profundidad promedio)	Unidad	112	2.634.355	295.047.760	112	0,00	112,00	295.047.760	0	295.047.760	100%
12	76122405-001	Mano de Obra	GL	1	158.871.865	158.871.865	1	0,00	1,00	158.871.865	0	158.871.865	100%
13	72102209-9995	Asentamiento / Cimiento de Hormigon.Desmochado de pilotes	Unidad	112	122.937	13.768.944	112	0,00	112,00	13.768.944	0	13.768.944	100%
14	76122405-001	Mano de Obra	GL	1	7.414.020	7.414.020	1	0,00	1,00	7.414.020	0	7.414.020	100%
15	72102209-9995	Asentamiento / Cimiento de Hormigon.Excavación cabezales y vigas de Fundación (geometricos)	M3	500	39.955	19.977.500	350	150,00	500,00	13.984.250	5.993.250	19.977.500	100%
16	76122405-001	Mano de Obra	GL	1	10.756.949	10.756.949	1	0,30	1,00	7.529.864	3.227.085	10.756.949	100%
17	72102905-001	Relleno y compactacion de terreno	M3	100	15.367	1.536.700	75	0,00	75,00	1.152.525	0	1.152.525	75%
18	76122405-001	Mano de Obra	GL	1	827.458	827.458	1	0,00	0,75	620.594	0	620.594	75%
19	72131601-004	Colocacion de hormigon armado.Cabezales	M3	400	1.966.985	786.794.000	280	120,00	400,00	550.755.800	236.038.200	786.794.000	100%
20	76122405-001	Mano de Obra	GL	1	423.658.305	423.658.305	1	0,30	1,00	296.560.814	127.097.492	423.658.305	100%
21	72131601-004	Colocacion de hormigon armado.Viga de Fundación y Eq.	ML	100	245.873	24.587.300	75	20,00	95,00	18.440.475	4.917.460	23.357.935	95%
22	76122405-001	Mano de Obra	GL	1	13.239.322	13.239.322	1	0,20	0,95	9.929.492	2.647.864	12.577.356	95%
		TECHO PLANTA BAJO NIVEL +3,60alto				0	0	0,00	0,00	0	0	0	
23	72131601-015	Pilar.Pilares de H° A° (41 columnas 3,5 ml)	ml	143,5	307.342	44.103.577	60	83,50	143,50	18.440.520	25.663.057	44.103.577	100%
24	76122405-001	Mano de Obra	GL	1	23.748.034	23.748.034	0	0,58	1,00	9.974.174	13.773.860	23.748.034	100%
25	72131601-015	Pilar. Pilares Metalicos	Unidad	6	3.073.414	18.440.484	0	0,00	0,00	0	0	0	0%
26	76122405-001	Mano de Obra	GL	1	9.929.491	9.929.491	0	0,00	0,00	0	0	0	0%
27	72101704-001	Construccion de losa. Losas y Vigas	m3	284,3	2.151.390	611.640.177	30	140,00	170,00	64.541.700	301.194.600	365.736.300	60%
28	76122405-001	Mano de Obra	GL	1	331.202.072	331.202.072	0	0,49	0,60	36.432.228	162.289.015	198.721.243	60%
		NIVEL +1 +7,20				0		0,00	0,00	0	0	0	
29	72131601-015	Pilar.Pilares de H° A° (41 columnas 3,2 ml)	ml	127,1	307.342	39.063.168		20,00	20,00	0	6.146.840	6.146.840	16%
30	76122405-001	Mano de Obra	GL	1	21.033.973	21.033.973		0,16	0,16	0	3.365.436	3.365.436	16%
31	72131601-015	Pilar.Pilares Metalicos	Unidad	6	3.073.414	18.440.484				0	0	0	0%
32	76122405-001	Mano de Obra	GL	1	9.929.491	9.929.491				0	0	0	0%
33	72101704-001	Construccion de losa.Losas y Vigas	M3	284,3	2.151.390	611.640.177				0	0	0	0%
34	76122405-001	Mano de Obra	GL	1	331.202.072	331.202.072				0	0	0	0%
		NIVEL +2 +10,80				0				0	0	0	
35	72131601-015	Pilar. Pilares de H° A° (41 columnas 3,2 ml)	ML	127,1	307.342	39.063.168				0	0	0	0%
36	76122405-001	Mano de Obra	GL	1	21.033.973	21.033.973				0	0	0	0%
37	72131601-015	Pilar. Pilares Metalicos	Unidad	6	3.073.414	18.440.484				0	0	0	0%
38	76122405-001	Mano de Obra	GL	1	9.929.491	9.929.491				0	0	0	0%
39	72101704-001	Construccion de losa. Losas y Vigas	M3	284,3	2.151.390	611.640.177				0	0	0	0%

Miguel Angel Palomino P.
Ingeniero Civil
Reg. N° 5134
Tel.: (0983) 492 599

ING. RICARDO DIAZ MARTINEZ

Arq. Estefania Núñez León
FISCAL
Reg. MOPC N° 4548

							CANTIDADES			MONTOS			
Ítem	Código Catálogo	Descripción del Bien	Unidad de Medida	Cant.	P. U.(IVA incluido)	Precio Total	ANTERIOR	ACTUAL	ACUMULADO	ANTERIOR	ACTUAL	ACUMULADO	AVANCE EN %
40	76122405-001	Mano de Obra	GL	1	331.202.072	331.202.072	0	0,00	0,00	0	0	0	0%
		NIVEL TECHO				0	0	0,00	0,00	0	0	0	
41	72131601-015	Pilar. Pilares Techo (41 Columnas- 3,2 ml)	ML	127,1	307.342	39.063.168	0	0,00	0,00	0	0	0	0%
42	76122405-001	Mano de Obra	GL	1	21.033.973	21.033.973	0	0,00	0,00	0	0	0	0%
43	72131601-015	Pilar.Pilares Metalicos	Unidad	6	3.073.414	18.440.484	0	0,00	0,00	0	0	0	0%
44	76122405-001	Mano de Obra	GL	1	9.929.491	9.929.491	0	0,00	0,00	0	0	0	0%
45	30101717-001	Viga	ML	435,5	307.342	133.847.441	0	0,00	0,00	0	0	0	0%
46	76122405-001	Mano de Obra	GL	1	71.998.327	71.998.327	0	0,00	0,00	0	0	0	0%
		TOTAL CONTRATADO IVA INCLUIDO G$				5.226.000.879			TOTAL G$	1.576.564.788	892.779.701	2.469.344.489	47,3%

Miguel Ángel Palomino D.
Ingeniero Civil
Reg. N° 1234
Tel.: (0983) 492 599

ING. MIGUEL PALOMINO
REPRESENTANTE EN OBRA DE CONTRATISTA: DÍAZ MARTÍNEZ CONSTRUCTURA

ING. RICARDO DIAZ
REPRESENTANTE LEGAL DE CONTRATISTA:
DÍAZ MARTÍNEZ CONSTRUCTURA

ARQ. ESTEFANÍA NUÑEZ
FISCAL DE OBRA

Arq. Estefanía Núñez León
FISCAL
Reg. MOPC N° 4548

ING. RICARDO DIAZ MARTINEZ

FACULTAD DE ARQUITECTURA, DISEÑO Y ARTE
UNIVERSIDAD NACIONAL DE ASUNCIÓN

San Lorenzo,21 de noviembre del 2024

Ref. Entrega de informe avance de obras.
Cuarto certificado

MESA DE ENTRADA
FACULTAD DE ARQUITECTURA
DISEÑO Y ARTE
Exp.: 12184
Fecha: 21/11/24 Hora: 8:26
Recibido por: DE

Señor
Prof. Ar. José Insfrán, Decano
Facultad de Arquitectura, Diseño y Arte – UNA
Presente

Estimado Sr. Decano,

En mi calidad de fiscal de obras del ID Nro. 435.469, me complace dirigirme a usted para entregar el informe analizado del avance de obras en el campo del trabajo, realizado por la empresa Ricardo Diaz Martínez adjudicado en el Marco de Licitación Pública Nacional 01/2023 correspondiente al Proyecto Ampliación de Aulas, componente 1 de la FADA.UNA.

A Continuación, detallo los rubros realizados, con relevamiento fotográfico, considerado hasta la fecha lunes 18 de noviembre del corriente.

Avance de desencofrado Bloque 1

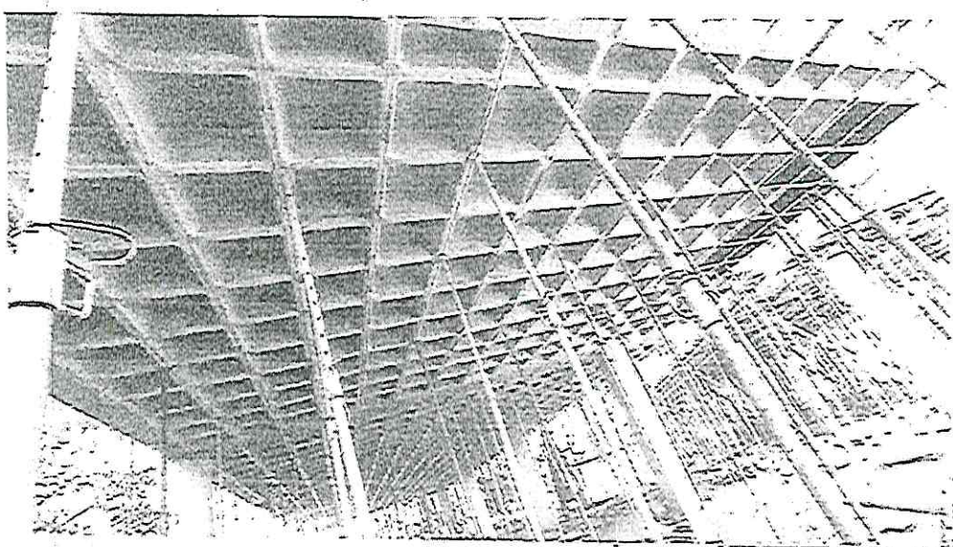

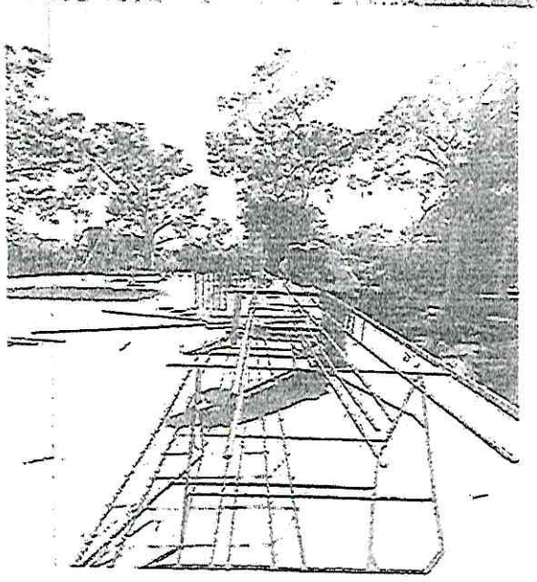

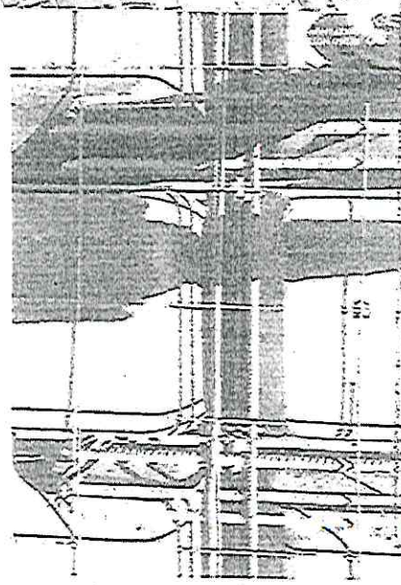

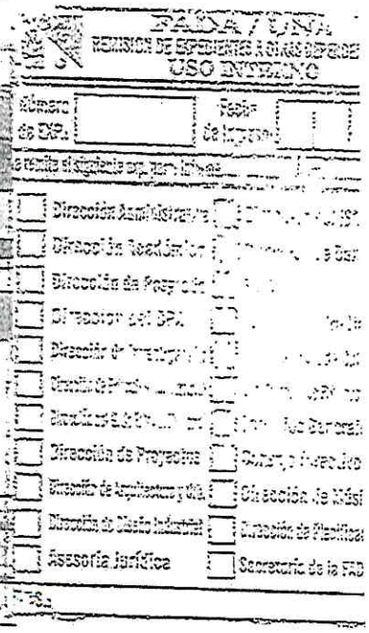

Prof. Arq. José G. Insfrán
Decano

11 NOV 2024

Fotografías del armado del casetón, sábado 16 antes del cargamento de la losa del Bloque 2

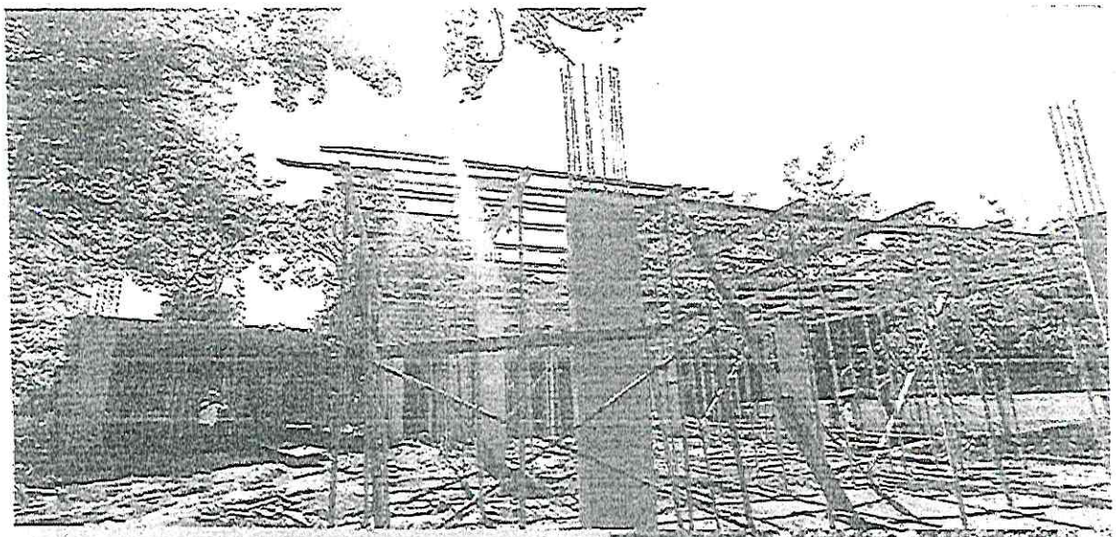

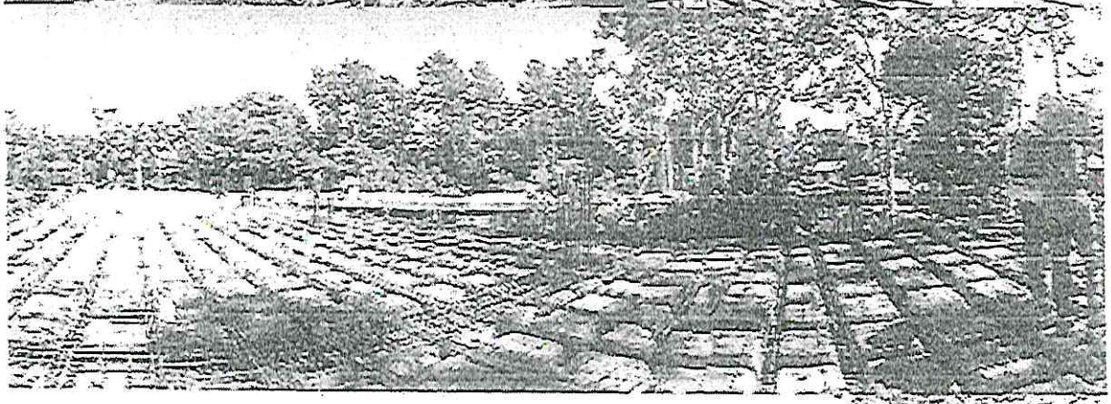

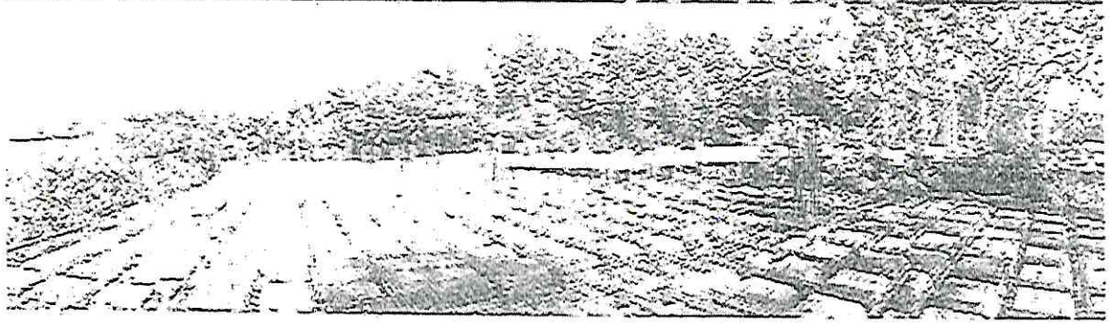

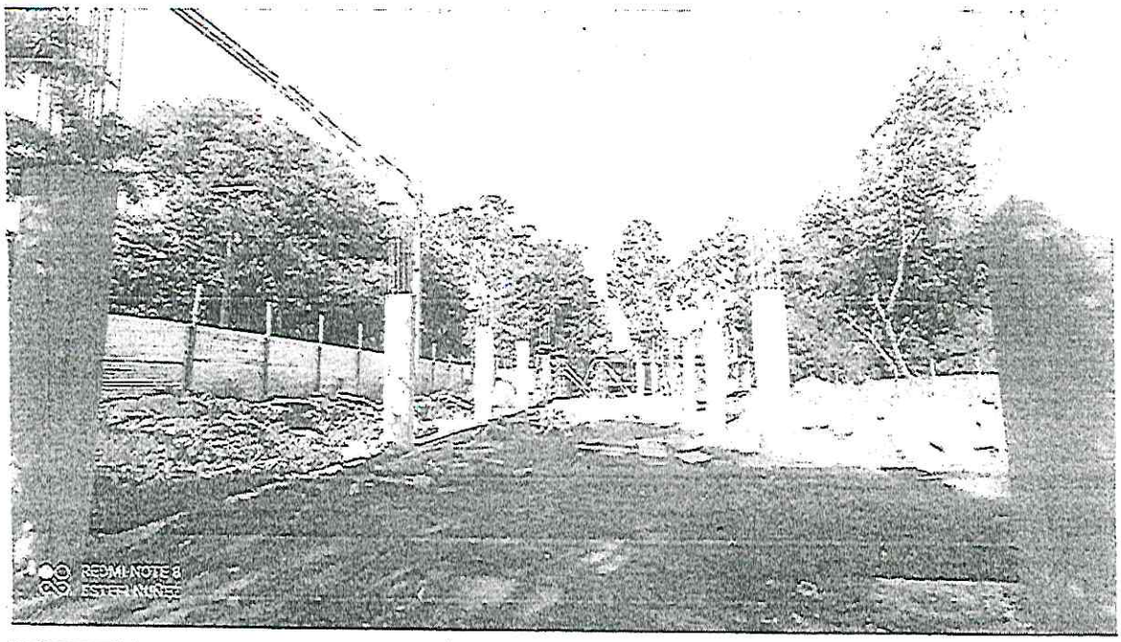
REDMI NOTE 8
ESTER NUÑEZ

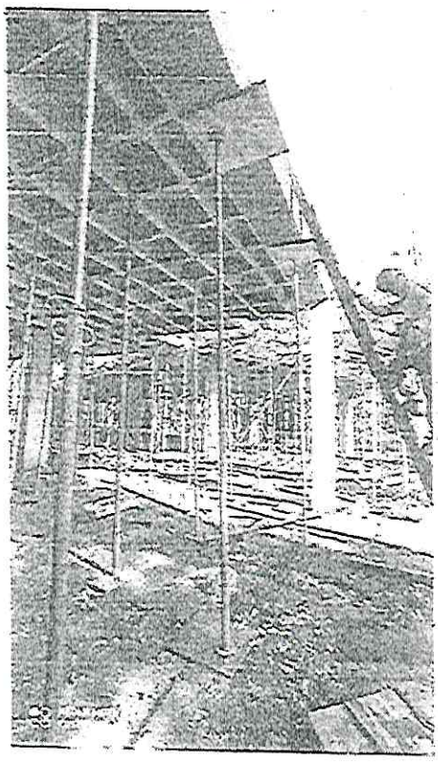

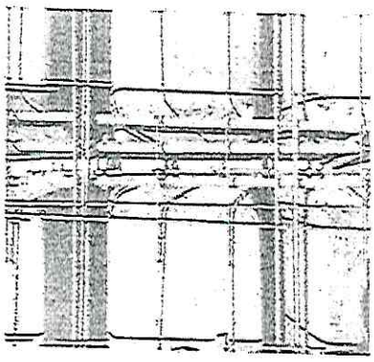

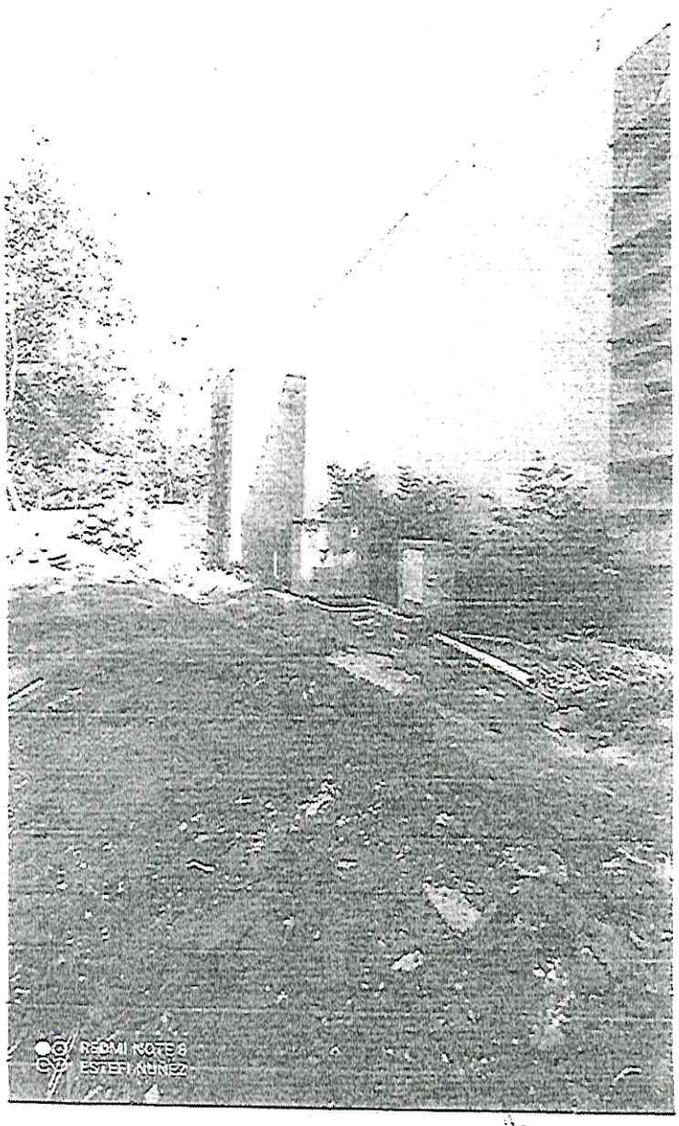
REDMI NOTE 8
ESTER NUÑEZ

FACULTAD DE ARQUITECTURA, DISEÑO Y ARTE
UNIVERSIDAD NACIONAL DE ASUNCIÓN

Avance de cargamento de cabezales en plano 46 unidades /46

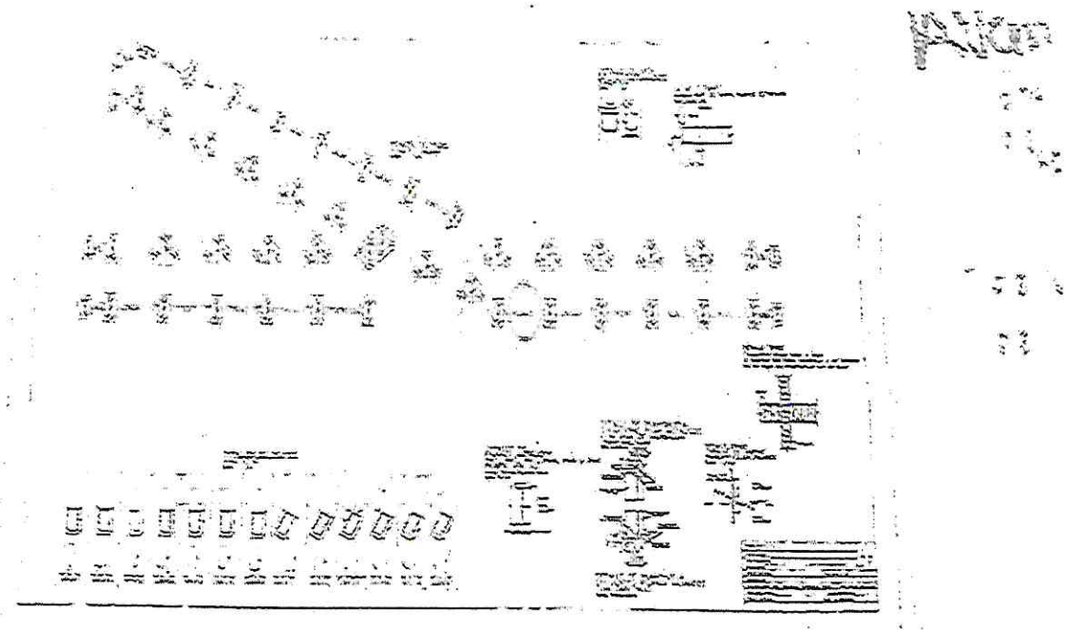

Las fotografías de avance amparan
En primera instancia de la Adenda tenemos el rubro de movimiento de suelo, cargamento, compactación en la zona y la canalización de la misma, faltando cuatro rubros, la de cerramiento metálico perimetral con candado de seguridad, pantalla de hormigón armado, muro de contención y 30 pilares de hormigón armado, para la culminación del contrato.
En cuanto al contrato inicial de la ampliación de las aulas, contamos con:

1. Bloque 1: Losa casetonada cargada, planta baja, pilares en segundo nivel.
2. Bloque 2: De lado derecho construidos 4 pilares y cargamento de losa casetonada.
3. Bloque 3: Se completan los cabezales 46/46, también los 12 pilares sobre los cabezales faltantes, solo falta 1 viga de arrostramiento para completar el área de fundación marcado en la imagen de cabezales.

Esperando haber cumplido con la solicitud de este parecer técnico, me despido quedando a su disposición para cualquier consulta o aclaración adicional que considere necesaria.

Atentamente.

Prof.Arq.Estefanía Nùñez León
Fiscalizaciòn FADA/UNA
ID Nro.435.469

-a Auditoría Interna
-a UOC
-a Tesorería.

C.P. Lalo Medina
Director Administrativo Interino

05 DIC 2024

Facultad de Arquitectura,
Diseño y Arte
UNIVERSIDAD NACIONAL DE ASUNCIÓN

San Lorenzo, 22 de noviembre del 2024.

Prof. Arq. **JOSE GREGORIO INSFRÁN GUERRERO** – Decano. -
FADA – UNA .-

Presente

Por la presente informo que se ha procedido a la verificación del Certificado de Obra N° 4 presentado por la empresa RDM Construcciones encargada de la obra "Ampliación del Bloque de Aulas-Etapa 1" LPN 01/2023, ante las verificaciones le informo que corresponde el pago a la empresa en virtud a los ítems de avances informados.

Le saludo cordialmente.

Arq. JULIO PALACIOS BARRIOCANAL.
Supervisor de Obra

Prof. Arq. José G. Insfrán G.
Decano

a Tesorería

C.P. Lucio Medina
Director Administrativo Interino