Asunción, 22 de noviembre de 2022

Rector UPTP
Economista Carlino Velázquez
Presente

Ref.: Contrato 02/2022 – ID : 412188 - Servicios de fiscalización de Obra- COMCOME para la Universidad Politécnica de Taiwán-Paraguay.

Tengo el agrado de dirigirme a Ud., en mi carácter de Fiscal de Obra, a fin de hacer entrega de lo siguiente:

- Informe de Fiscalización de Obra N° 03 – Periodo 01.010.2022 al 30.11.2022
- Factura N° 568 -Gs. 20.000.000 (veinte millones) – Servicios Profesionales 2022
- Renovación Póliza N° 11180000567 - Asepasa SAECA – Vigencia al 31.01.2023
- Recibo de dinero 227 - Gs. 20.000.000 - Cancelación Factura Crédito 552.
- Certificado de Cumplimiento Tributario

Profesional: Arq. Carlos Saldivar Romero
RUC N° 374.848-0

Atentamente.

Arq. Carlos Saldívar R.
Pat. Prof. 010-0008571-A
TEL.. 021 280113 - As. - Py.

ARQ_
Carlos Saldivar Romero
ARQUITECTO
Tte. Octavio Bosch 915
021 280 113
carlossarnan53@gmail.com
Asunción - Paraguay

INFORME DE FISCALIZACION 02

Para : Rector Economista Carlino Velazquez UPTP
De : Arq. Carlos Saldivar - Fiscal de Obra.
Ref. : Informe de Fiscalización N° 03
Obra : **Local comando de comunicaciones "Refacción de las Instalaciones del COMCOME para la Universidad Politécnica Taiwán-Paraguay"**
Lugar y Fecha : Asunción, 15 de noviembre de 2022

Informe de Fiscalización 03- Periodo Octubre- Noviembre 2022

Periodo	: 01.10.22 al 30.11.22
Obra	: Refacción de las Instalaciones del COMCOME para la Universidad Politécnica de Taiwán-Paraguay - Contrato N° 01/2022
ID	: LPN N° 407675
Contratista	: Constructora O.R
Representante	: Oscar Rodas.
Acta de Inicio	:18.04.2022
Plazo del Contrato	:31.12.2022
Monto Mínimo Obra	: Gs. 675.000.000
Monto Máximo Obra	: Gs. 1.350.000.000
Fiscal de Obra	: Arq. Carlos Saldivar Romero
Contrato	:02/2022 "Fiscalización de Obras"
Inicio de Contrato	:01.06.2022
ID N°	:412188
Monto	: Gs. 80.000.000
Póliza	: ASEPASA N° 1118000567- Responsabilidad Civil del Profesional

Arq. Carlos Saldívar R.
Pat. Prof. 010-0008571-A
TEL. 021 280113 - As. - Py.

1- Análisis del estado de ejecución de los trabajos, atendiendo a los aspectos económicos, financieros y de avance de obra.

- Informe de Fiscalización N° 03
- Obras iniciadas el 19.04.2022
- Contratista: Oscar Rodas
- Local del COMCOME, Comando de Comunicaciones del Ejercito.
- Obra de readecuación de bloques usados por los militares asentados en el local ubicado sobre la Calle Sebastián Gaboto del Barrio Tacumbú.
- Local cedido a la UPTP para usufructo de los estudiantes de la Universidad.
- La planilla de obras contempla monto mínimo y máximo, de manera tal a que al avanzar las obras se podrán incorporar mayores cantidades e inclusive otros rubros paras los trabajos de mantenimiento contratados
- Como recomendación se deberán incluir obras de PCI, a fin que el organismo encargado de fiscalizar habilitación de locales para enseñanza universitaria (CONES) pueda habilitar para su uso institucional.
- Se sugiere solicitar prorroga en el plazo de conclusión de las obras, establecido por contrato para el 31.08.2022.

- Avances de Obra

  Certificado 1: 14.5%

  Certificado 2: 36.32%

  Certificado 3: 17.20%

  Acumulado: 68.08 %

Arq. Carlos Saldívar R.
Pat. Prof. 010-0008571-A
TEL.: 021 280113 - As. - Py.

Trabajos realizados en el mes de Agosto 2022
Universidad Politécnica Taiwán Paraguay

- **02/08 al 06/08**

1- Instalación y montaje de bebederos en pasillo bloque laboratorio y bloque 2.
2- Cambio de canillas en baños de bloque 2
3- Adecuación eléctrica y colocación de tomas corriente en Dto. Académico.
4- Marcación y replanteo en Baños nuevos (Caballeros).
5- Excavación en Baños nuevos (Caballeros).
6- Cimentación de piedra bruta en Baños nuevos (Caballeros).
7- Nivelación y aislación en Baños nuevos (Caballeros).
8- Mampostería de elevación en Baños nuevos (Caballeros).
9- Inicio de trabajos de plomería en Baños nuevos (Caballeros).
10- Mampostería de elevación en bloque Administración.

- **08/08 AL 13/08**

1- Mampostería de elevación en Baños nuevos (Caballeros).
2- Colocación de piedra tritura en patio frente al bloque 3 Laboratorio.
3- Marcación y replanteo en Baños nuevos (Damas).
4- Excavación en Baños nuevos (Damas).
5- Cimentación de piedra bruta en Baños nuevos (Damas).
6- Nivelación y aislación en Baños nuevos (Damas).
7- Mampostería de elevación en Baños nuevos (Damas).
8- Inicio de trabajos de plomería en Baños nuevos (Damas).
9- Revoque en bloque Administración
10- Excavación para cimentación de comedor en Administración.
11- Nivelación y aislación en para comedor en Administración.
12- Adecuación eléctrica en Dto. Académico.
13- Pintura de Aberturas en bloque 1; bloque 3 (Baño remodelado) y bloque Académico.

- **16/08 al 20/08**

1- Mampostería de elevación en Baños nuevos (Damas).
2- Mampostería de elevación para comedor en Administración.
3- Mampostería de elevación para Baños en Administración.
4- Montaje de muebles para oficinas en bloque 5 Dto. Académico.
5- Colocación de malla antimosquitos en ventanas del Dto. Académico y biblioteca.
6- Adecuación eléctrica en bloque 6 Aulas (A1 y A2).
7- Colocación de extintores en (bloques 2, 3, 5 y 6).
8- Colocación de acondicionadores de aire en bloque 6 Aulas (A1, A2 y A3) y bloque 3 laboratorios.

- **22/08 AL 27/08**

1- Adecuación de ventanas en bloque existente de bloque 7 administración.
2- Revoque en bloque existente de bloque 7 administración.
3- Adecuación eléctrica en bloque comandancia (Pasillo y oficina de Víctor L.).
4- Colocación de cielorraso en Baños de bloque 3.
5- Colocación de luces en baños del bloque 3.
6- Colocación de porta papel y jabonera en baño bloque 3.
7- Colocación de zócalo en pasillo bloque 3.
8- Revoque interior y exterior en bloque 7 Administración.
9- Mampostería de elevación en bloque 7 Administración.
10- Montaje de estructura metálica para techo de bloque 7 Administración.
11- Inicio de montaje de techo en bloque 7 Administración.
12- Retiro de escombros de la construcción en Baños nuevos (Caballeros).
13- Adecuación eléctrica en bloque 6 Aulas (A3).

- **29/08 AL 31/08.**

1- Revoque interior y exterior en bloque 7 Administración.
2- Instalación eléctrica (ductos y cajas) en bloque 7 Administración.
3- Montaje de techo en bloque 7 Administración.
4- Colocación de contramarcos en aberturas del bloque 5 Dto. Académico.
5- Colocación de pasadores, portacandados, manijas y cerraduras en puertas de todos los bloques.
6- Revoque de mochetas en aberturas y pilastras del bloque 7 Administración.

Arq. Carlos Saldívar R.
Pat. Prof. 010-0008571-A
TEL.. 021 280113 - As. - Py.

Trabajos realizados en el mes de Septiembre 2022
Universidad Politécnica Taiwán Paraguay

- **01/09 AL 03 /09**

- Revoque interior y exterior en bloque adm.
- Instalación eléctrica bloque 7 adm.
- Contrapiso de cascote y alisada base para piso en bloque 7 para cocina de adm.
- Revoque baño (H).
- Colocación de manijas en puertas de los distintos bloques existentes.

- **05/09 AL 10/09**

- Cambio de cielorraso existente a cielorraso de Durlock prepintado en bloque 1 biblioteca.
- Instalación de bebedero en bloque 5 Dto. Académico.
- Revoque en baños nuevos.
- Trabajo de plomería bloque laboratorio.
- Revoque exterior e interior en bloque 7 adm.
- Pintura de abertura en puertas y ventana (biblioteca bloque 1).
- Pinturas de abertura en puertas y ventanas del bloque 5 Dto. Académico.

- **12/09 AL 17/09**

- Pintura de Durlock en bloque 1 aula.
- Remoción de marcos y puertas existentes en bloque 7 adm.
- Revoque en baños bloque 7 adm.
- Refuerzo de pared con pilastra de 0,30 cm para apoyo de vigas cumbrera.
- Revoque de pilastra en bloque 7 adm.

- **19/09 AL 24/09**

- Relleno y compactación en bloque 7 adm.
- Revoque en baños bloque 7 adm.
- Instalación eléctrica bloque 7 adm. (colocación de ductos)
- Contrapiso de cascote y alisada base para piso en bloque 7 adm.

- **26/09 AL 30/09**

- Contrapiso de cascote y alisada base para piso en bloque 7 adm.
- Trabajo de limpieza de cañería de desagüe cloacal en bloque 5 Dpto. Académico.
- Excavación y Colocación de caños para desagüe en bloque 5 Dpto. Académico.

Arq. Carlos Saldívar R.
Pat. Prof. 010-0008571-A
TEL.. 021 280113 - As. - Py.

Cálculo de cantidades de obra y determinación de volúmenes acumulados

Certificado de Obra aprobado por la fiscalización de Obra

Certificado	Avance	Acumulado	Período
1	14.5%	14.5%	01.06.22 - 30.06.22
2	36.32%	50.82%	01.07.22-31.07.22
3	17.20%	68.08%	01.08.22- 31.08.22

3. Análisis del personal técnico del contratista

Listado del personal

Contratista: Oscar Rodas

Oficiales: Heriberto Martínez
Cándido Olmedo
Nicolás Martínez

Ayudante: Nelson Sánchez

Maestro pintor: Aurelio Báez

Ayudantes: Hernán López
Edgar Quintana
Alcides Benitez

Electricista: Daniel Quintana
Enrique González

Plomero: Mauricio Lugo

Ayudante: Hugo López

- Ramon franco- Junior Acosta
- Juan Ayala - Herminio Espínola
- Luis Ayala- Ramon Yeruta
- Nery Delvalle - Leonardo Barreto
- Roque Bogado - Diego Ariel Acosta
- Román Santa Cruz - Ariel Benitez
- Juan Ortiz- Oscar Bareiro
- Alexi Santa Cruz

Arq. Carlos Saldívar R.
Pat. Prof. 010-0008571-A
TEL.. 021 280113 - As. - Py.

4. Visitas de la Fiscalización de Obras

Agosto

- 03.08.22
- 10.08.22
- 17.08.22
- 24.08.22

Septiembre

- 01.09.22
- 07.09.22
- 14.09.22
- 28.09.22

Arq. Carlos Saldivar R.
Pat. Prof. 010-0008571-A
TEL.. 021 280113 - As. - Py.

Informe Fotográfico N° 3

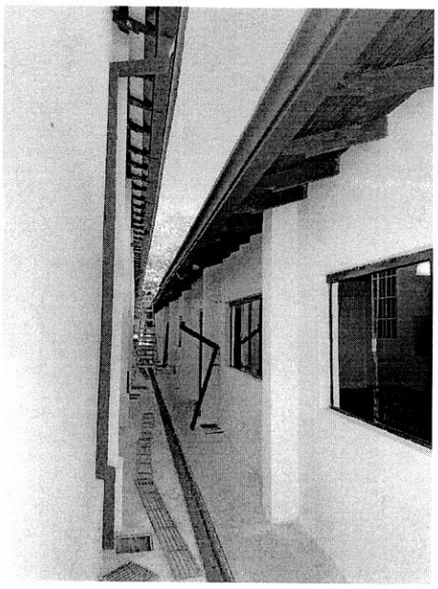

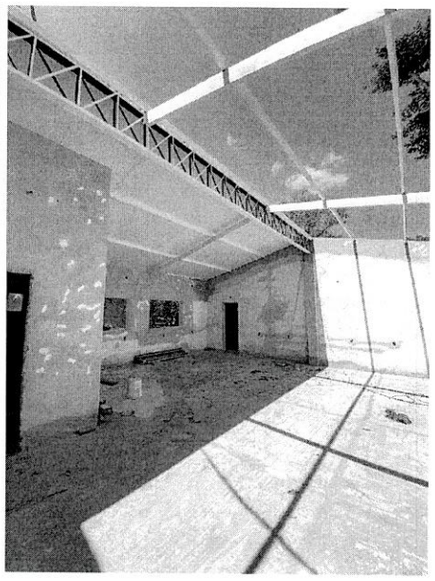

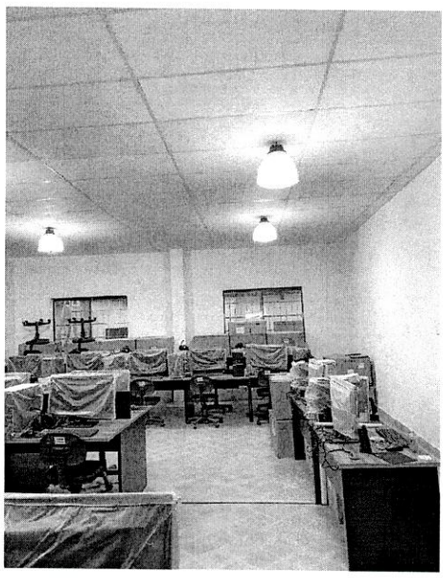

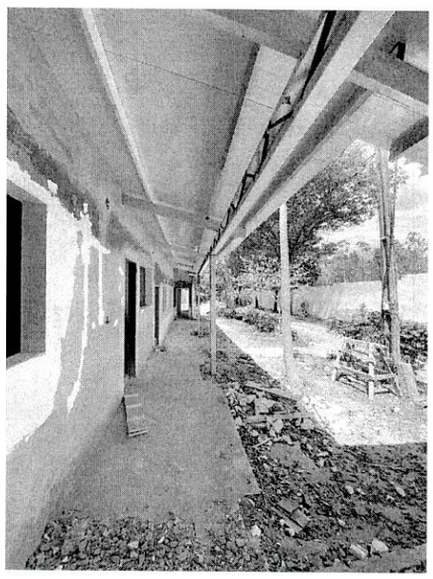

Arq. Carlos Saldívar R.
Pat. Prof. 010-0008571-A
TEL.. 021 280113 - As. - Py.

Informe Fotográfico N° 3

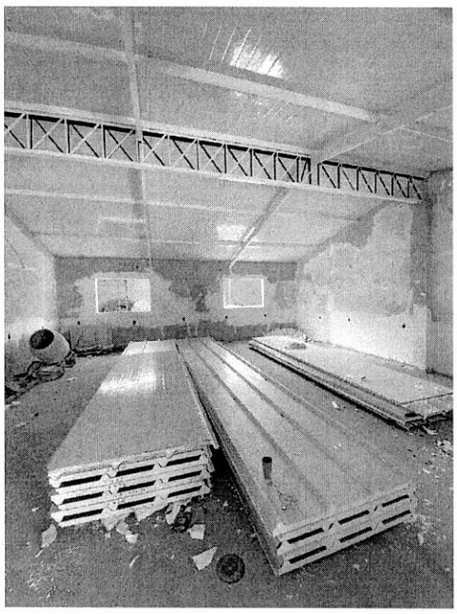

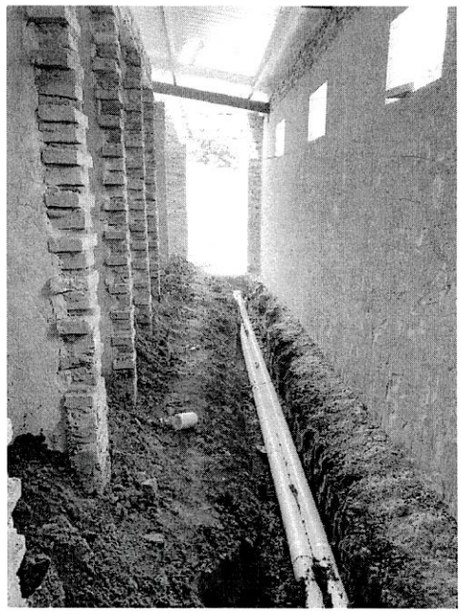

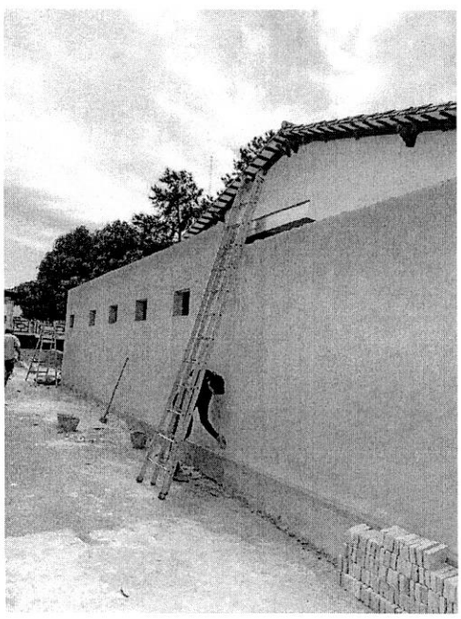

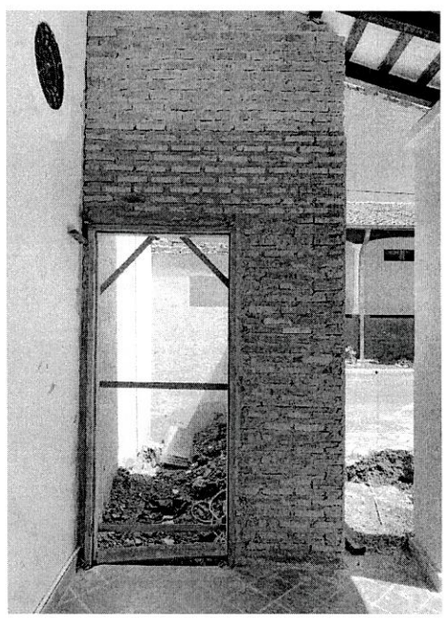

Arq. Carlos Saldívar R.
Pat. Prof. 010-0008571-A
TEL.. 021 280113 - As. - Py

Refacción de las Instalaciones del COMCOME para la Universidad Politécnica de Taiwán- Paraguay
LPN ID N° 407675

Informe Fotográfico N° 3

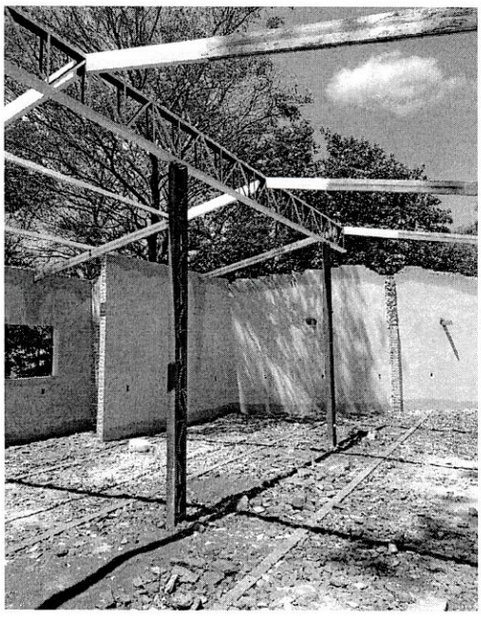

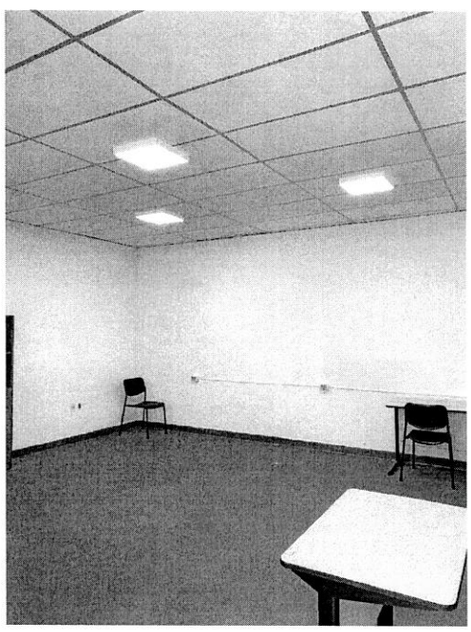

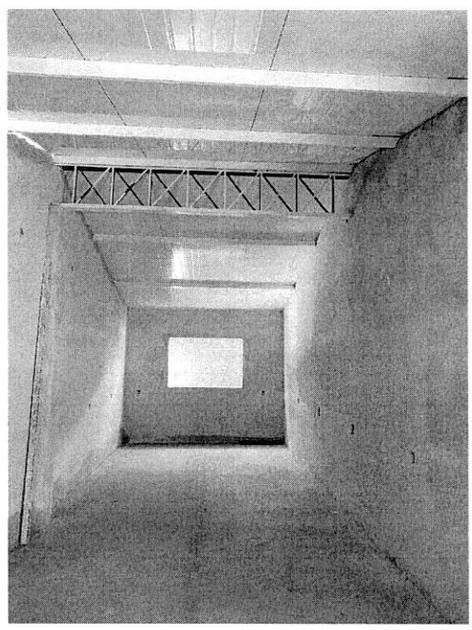

Arq. Carlos Saldívar R.
Pat. Prof. 010-0008571-A
TEL.. 021 280113 - As. - Py.

Refacción de las Instalaciones del COMCOME para la Universidad Politécnica de Taiwán- Paraguay
LPN ID N° 407675

Informe Fotográfico N° 3

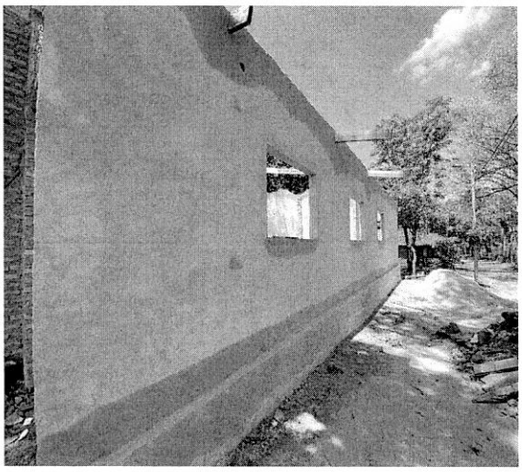

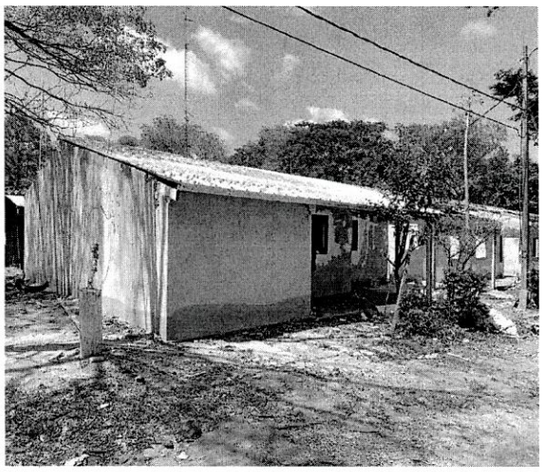

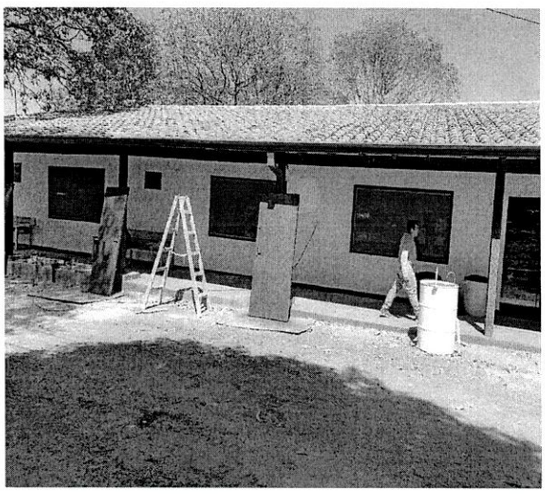

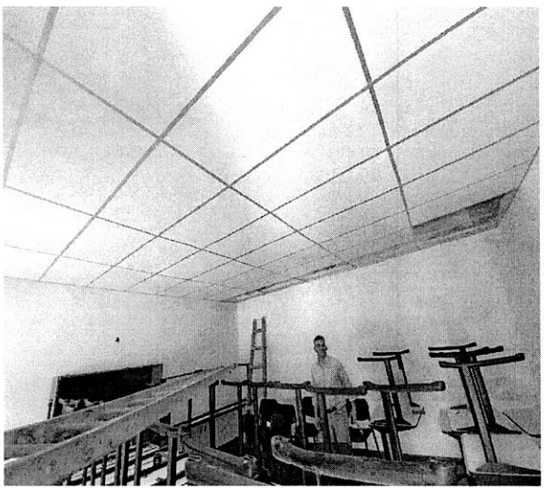

Arq. Carlos Saldívar R.
Pat. Prof. 010-0008571-A
TEL.. 021 280113 - As. - Py.

Codigo de Seguridad:	1341350173

Cia.:	Sección/Sub-sección:	Póliza Nº:	Endoso Nº:
18	1118 (RESP.CIVIL /RESPONSABILIDAD CIVIL PROFESIONAL)	567	1

Asegurado:	Documento:
SALDIVAR ROMERO, CARLOS RAMON	374.848-0

COPIA

Fecha de Emisión:	Vigencia Desde las: 00:00 Hs. del	Vigencia Hasta las: 24:00 Hs. del	Plazo en Días	Capital Asegurado del Presente Endoso Gs.
31/08/2022	31/08/2022	31/01/2023	154	8.000.000

PRORROGA DE VIGENCIA

Se hace constar por el presente endoso que a pedido del Asegurado, la vigencia de la Póliza del rubro queda prorrogada hasta la fecha que se indica más arriba.

Art.	Descripción	Suma Asegurada Gs.
1	RESPONSABILIDAD CIVIL, RESPONSABILIDAD CIVIL DETALLE DE SUMA ASEGURADAS a) Por lesiones y/o muerte de una o más personas y/o daños materiales a cosas de terceros, hasta la suma de Gs. 8.000.000.-	
	TOTALES	8.000.000

ASEPASA SEGUROS
Edificio Automotor Center: Avda. Artigas 2025 c/ Altos
Emerg. de Siniestros 24 h: +595 971 847 000
Call Center 24 h: +595 21 627 2000

Scanned with CamScanner

Anexo Nro 1 a la Póliza Nro: 18.1118.0000567.0001

Asegurado: SALDIVAR ROMERO, CARLOS RAMON

Codigo de Seguridad: 1341350173

Cuadro de Liquidación de Premio del Endoso		
Prima	Gs.	181.818
Interés p/Finac.	Gs.	0
IVA	Gs.	18.182
Premio	Gs.	200.000

Por lo expuesto el Asegurado debe abonar a ésta Compañía el Premio equivalente a la suma de Gs. 200.000 (Guaranies Doscientos Mil)

Las demás Condiciones Particulares y Generales de la presente póliza quedan vigentes y sin modificación alguna.

ASEGURADORA PARAGUAYA S.A.E.C.A

Diego Forte
Gerente de Producción

Francisco Aguilera
Presidente

Scanned with CamScanner

Lote 4179399497 , Cons.: 2

SUBSECRETARIA DE ESTADO DE TRIBUTACION

NUMERO 4270145390867

FECHA 22/11/2022

FORM.427-1

CERTIFICADO DE CUMPLIMIENTO TRIBUTARIO

DATOS DEL SOLICITANTE

RUC	374848	NOMBRE O RAZÓN SOCIAL
DV	0	SALDIVAR ROMERO CARLOS RAMON

A LA FECHA DE EXPEDICIÓN DEL PRESENTE DOCUMENTO EL CONTRIBUYENTE HA CUMPLIDO CON SUS OBLIGACIONES ANTE LA ADMINISTRACIÓN Y SE EMITE EL PRESENTE CERTIFICADO DE CUMPLIMIENTO TRIBUTARIO EN CARÁCTER NORMAL EN VIRTUD A LO ESTABLECIDO EN EL ART. Nº 194 DE LA LEY Nº 125/91 Y SU MODIFICACIÓN CON LA LEY Nº 2421/04 Y DEMÁS DISPOSICIONES VIGENTES.

VALIDO HASTA: 22/12/2022

NÚMERO DE CONTROL : 8DD408C8

SUBSECRETARÍA DE ESTADO DE TRIBUTACIÓN

42713748488DD408C8

ACTA DE MEDICION CERTIFICADO N° 3

Contrato N°: 01/2022

Nombre: LPN ID N° 407675 - REFACCION DE LAS INSTALACIONES DEL COMCOME PARA LA UNIVERSIDAD POLITECNICA TAIWAN PARAGUAY

Contratista: LA CONSTRUCTORA O. R.

En la ciudad de Asunción, republica del Paraguay a los 05 días del mes de septiembre de 2.022, se reúnen el Arq. Carlos Saldívar Romero, por la Fiscalización de la obra para la UNIVERSIDAD POLITECNICA TAIWAN PARAGUAY, por una parte y por la otra el Sr. Oscar Rodas en representación de la contratista LA CONSTRUCTORA O.R., para el contrato N° 01/2022, REFACCION DE LAS INSTALACIONES DEL COMCOME PARA LA UNIVERSIDAD POLITECNICA TAIWAN PARAGUAY, que suscriben el presente acta, han procedido a la verificación y medición de los trabajos realizados durante el periodo comprendido entre el 30 de junio de 2.022 al 30 de agosto de 2.022.

La medición ejecutada de acuerdo a lo establecido en los pliegos de bases y condiciones en correspondencia con los distintos ítems, acusan los resultados que se indican en las planillas que se anexan.

1 - PLANILLA DE MEDICION QUE FORMA PARTE DEL CERTIFICADO DE OBRAS

De plena conformidad de las partes, se suscribe la presente acta en tres (3) ejemplares de un mismo tenor y a un solo efecto en el lugar y fecha indicados más arriba con distintos a cada una de ellas. -

Arq. Carlos Saldivar R.
Reg. Prof. 010-0008571-A
TEL. 021 280113 - As. - Py.
Fiscalización

LA CONSTRUCTORA "OR"
Itá - Paraguay
RUC: 1.683.567-0
Contratista

Scanned with CamScanner

UNIVERSIDAD POLITECNICA TAIWAN - PARAGUAY UNIDAD OPERATIVA DE CONTRATACIONES	CERTIFICADO DE OBRA RESUMEN GENERAL	*Obra:*	LPN ID N° 407675 - REFACCION DE LAS INSTALACIONES DEL COMCOME PARA LA UNIVERSIDAD POLITECNICA TAIWAN PARAGUAY
		Fecha:	17/09/2022
		Contratista:	LA CONSTRUCTORA O. R. de OSCAR RODAS
		Certificado N°:	3

ITEM	CONCEPTO	ACUMULADO HASTA CERTIFICADO ANTERIOR	PRESENTE CERTIFICADO	TOTAL ACUMULADO CERTIFICADO
		(1)	(2)	(1)+(2)
A	CERTIFICADO DE OBRAS EJECUTADAS	686.180.137	232.252.431	918.432.568
A1.1	Según ítems contractuales	0	0	0
A2	Excedente			
A3	Según ítem no contractuales ADENDA	686.180.137	232.252.431	918.432.568
A4	Subtotales	(3)	(4)	(3)+(4)
B	DEVOLUCIONES A LA FECHA	0	0	0
B1	Devolucion del anticipo	0	0	0
B2	Subtotales			
C	DEDUCCIONES A LA FECHA			232.252.431
C1	Importe Liquido a pagar según Presente Certificado (A4-B2)			0
C2	Multas			232.252.431
C3	Importe Neto a pagar según Presenter Certificado (C1-C2)			

Son guaraníes : Docientos treinta y dos millones docientos cincuenta y dos mil cuatrocientos treinta y uno.-

Arq. Carlos Saldívar R.
Pat. Prof. 010-0008571-A
TEL.: 021 280113 - As. - Py.
FISCALIZACION

LA CONSTRUCTORA "OR"
Itauguá - Paraguay
RUC: 1.683.567-0

Scanned with CamScanner

ACTA DE MEDICION CERTIFICADO N° 2

Contrato N°: 01/2022

Nombre: LPN ID N° 407675 - REFACCION DE LAS INSTALACIONES DEL COMCOME PARA LA UNIVERSIDAD POLITECNICA TAIWAN PARAGUAY

Contratista: LA CONSTRUCTORA O. R.

En la ciudad de Asunción, republica del Paraguay a los 05 días del mes de julio de 2.022, se reúnen el Arq. Carlos Saldívar Romero, por la Fiscalización de la obra para la UNIVERSIDAD POLITECNICA TAIWAN PARAGUAY, por una parte y por la otra el Sr. Oscar Rodas en representación de la contratista LA CONSTRUCTORA O.R., para el contrato N° 02/2022, REFACCION DE LAS INSTALACIONES DEL COMCOME PARA LA UNIVERSIDAD POLITECNICA TAIWAN PARAGUAY, que suscriben el presente acta, han procedido a la verificación y medición de los trabajos realizados durante el periodo comprendido entre el 30 de mayo de 2.022 al 30 de junio de 2.022.

La medición ejecutada de acuerdo a lo establecido en los pliegos de bases y condiciones en correspondencia con los distintos ítems, acusan los resultados que se indican en las planillas que se anexan.

1 - PLANILLA DE MEDICION QUE FORMA PARTE DEL CERTIFICADO DE OBRAS

De plena conformidad de las partes, se suscribe la presente acta en tres (3) ejemplares de un mismo tenor y a un solo efecto en el lugar y fecha indicados más arriba con distintos a cada una de ellas. -

ARQ. CARLOS SALDIVAR R.
PAT. PROF. 010-0008571-A
TEL. 021-280113 - ASUNCION - PARAGUAY

Fiscalización

LA CONSTRUCTORA O.R.
Construcción
Obras Civiles y Viales

Contratista

Scanned with CamScanner

UNIVERSIDAD POLITECNICA TAIWAN - PARAGUAY UNIDAD OPERATIVA DE CONTRATACIONES	CERTIFICADO DE OBRA RESUMEN GENERAL	*Obra:*	LPN ID N° 407675 - REFACCION DE LAS INSTALACIONES DEL COMCOME PARA LA UNIVERSIDAD POLITECNICA TAIWAN PARAGUAY
		Fecha:	05/07/2022
		Contratista:	LA CONSTRUCTORA O. R. de OSCAR RODAS
		Certificado N°:	2

ITEM	CONCEPTO	ACUMULADO HASTA CERTIFICADO ANTERIOR	PRESENTE CERTIFICADO	TOTAL ACUMULADO CERTIFICADO
		(1)	(2)	(1)+(2)
A	**CERTIFICADO DE OBRAS EJECUTADAS**	195.826.092	490.354.045	686.180.137
A1.1	Según ítems contractuales	0	0	0
A2	Excedente			
A3	Según ítem no contractuales ADENDA	**195.826.092**	**490.354.045**	**686.180.137**
A4	Subtotales	(3)	(4)	(3)+(4)
B	**DEVOLUCIONES A LA FECHA**	0	0	0
B1	Devolucion del anticipo	0	0	0
B2	Subtotales			
C	**DEDUCCIONES A LA FECHA**			490.354.045
C1	Importe Liquido a pagar según Presente Certificado (A4-B2)			0
C2	Multas			
C3	Importe Neto a pagar según Presenter Certificado (C1-C2)			490.354.045

Son guaraníes : Cuatrocientos noventa millones trecientos cincuenta y cuatro mil cuarenta y cinco.-

ARQ. CARLOS SALDIVAR R.
PAT. PROF 010-0008571-A
TEL. 021 280113 - ASUNCION - PARAGUAY
FISCALIZACION

LA CONSTRUCTORA O.R.
CONTRATISTA
Obras Civiles y Viales

Scanned with CamScanner

V

ACTA DE MEDICION CERTIFICADO N° 1

Contrato N°: 02/2022

Nombre: LPN ID N° 407675 - REFACCION DE LAS INSTALACIONES DEL COMCOME PARA LA UNIVERSIDAD POLITECNICA TAIWAN PARAGUAY

Contratista: LA CONSTRUCTORA O. R.

En la ciudad de Asunción, republica del Paraguay a los 06 días del mes de junio de 2.022, se reúnen el Arq. Carlos Saldívar Romero, por la Fiscalización de la obra para la UNIVERSIDAD POLITECNICA TAIWAN PARAGUAY, por una parte y por la otra el Sr. Oscar Rodas en representación de la contratista LA CONSTRUCTORA O.R., para el contrato N° 02/2022, REFACCION DE LAS INSTALACIONES DEL COMCOME PARA LA UNIVERSIDAD POLITECNICA TAIWAN PARAGUAY, que suscriben el presente acta, han procedido a la verificación y medición de los trabajos realizados durante el periodo comprendido entre el 18 de abril de 2.022 al 30 de mayo de 2.022.

La medición ejecutada de acuerdo a lo establecido en los pliegos de bases y condiciones en correspondencia con los distintos ítems, acusan los resultados que se indican en las planillas que se anexan.

1 - PLANILLA DE MEDICION QUE FORMA PARTE DEL CERTIFICADO DE OBRAS

De plena conformidad de las partes, se suscribe la presente acta en tres (3) ejemplares de un mismo tenor y a un solo efecto en el lugar y fecha indicados más arriba con distintos a cada una de ellas. -

Fiscalización

Arq. Carlos Saldívar R.
Pat. Prof. 010-0008571-A
TEL.. 021 280113 - As. - Py.

LA CONSTRUCTORA "OR
Py
RUC: [illegible]507 - 0
Contratista

Scanned with CamScanner

UNIVERSIDAD POLITECNICA TAIWAN - PARAGUAY UNIDAD OPERATIVA DE CONTRATACIONES	CERTIFICADO DE OBRA RESUMEN GENERAL	*Obra:*	LPN ID N° 407675 - REFACCION DE LAS INSTALACIONES DEL COMCOME PARA LA UNIVERSIDAD POLITECNICA TAIWAN PARAGUAY
		Fecha:	06/06/2022
		Contratista:	LA CONSTRUCTORA O. R. de OSCAR RODAS
		Certificado N°:	1

ITEM	CONCEPTO	ACUMULADO HASTA CERTIFICADO ANTERIOR	PRESENTE CERTIFICADO	TOTAL ACUMULADO CERTIFICADO
		(1)	(2)	(1)+(2)
A	CERTIFICADO DE OBRAS EJECUTADAS	0	195.826.092	195.826.092
A1.1	Según ítems contractuales	0	0	0
A2	Excedente			
A3	Según ítem no contractuales ADENDA	0	195.826.092	195.826.092
A4	Subtotales	(3)	(4)	(3)+(4)
B	DEVOLUCIONES A LA FECHA	0	0	0
B1	Devolucion del anticipo	0	0	0
B2	Subtotales			
C	DEDUCCIONES A LA FECHA			195.826.092
C1	Importe Liquido a pagar según Presente Certificado (A4-B2)			0
C2	Multas			195.826.092
C3	Importe Neto a pagar según Presenter Certificado (C1-C2)			

Son guaraníes : Ciento noventa y cinco millones ochocientos veintiséis mil noventa y dos.-

FISCALIZACION

Arq. Carlos Saldivar R.
Pat. Prof. 010-0008571-A
TEL.. 021 280113 - As. - Py

LA CONSTRUCTORA "OR"
RUC: [illegible]5307 - 0
CONTRATISTA

Scanned with CamScanner