Arq. Roberto A. Novosad R.
M.O.P.C N° 2073
Cel.: 0985 777-714 – email.: robertnovos@gmail.com

Encarnación, 07 de Octubre del 2020.

SEÑOR:
PROF. ING. HILDEGARDO GONZALEZ IRALA
Rector Universidad Nacional de Itapuá
PRESENTE

Modalidad: LICITACIÓN POR CONTRATACION DIRECTA Nº 10/2019.-
ID del Llamado: 367.015.-
Nombre del Llamado: CONSULTORIA PARA "SERVICIOS DE FISCALIZACIÓN DE OBRAS PLURIANUAL 2019-2020".
Contrato Nº: PBC/CD/09/2019

Por medio de la presente hago entrega del informe por los servicios ejecutados en el mes de Setiembre, en coordinación con la Dirección de Infraestructura y Obras.

Sin otro particular, me despido con el debido respeto que se merece y deseándole éxitos en sus funciones.-

Oferente:
Arq. Roberto A. Novosad R.
C. I. Nº: 1.474.054
RUC.: 1.474.054-0
0985 – 777 - 714
robertnovos@gmail.com

REMÍTASE A: D.G.A.F.
para los fines pertinentes.
Encarnación, 07 de 10 de 20
Rector

Universidad Nacional de Itapúa
Secretaría General
Mesa de Entrada
Expediente Nº 422/2020
Fecha: 07/10/2020
Firma:
Aclaración:

A la Dirección Administrativa

Mg. María Ocampo
Directora Financiera
07-10-2020

Universidad Nacional de Itapúa RECTORADO Encarnación - Paraguay

Escaneado con CamScanner

Arq. Roberto A. Novosad R.
M.O.P.C N° 2073
Cel.: 0985 777-714 – email.: robertnovos@gmail.com

INFORME DE FISCALIZACIÓN – CONSTRUCCIONES DE OBRAS EN EL CAMPUS Y FILIALES DE LA UNI PLURIANUAL 2.019 – 2.020 ID. Nº 365.745

SETIEMBRE DEL 2020

- En coordinación con el Departamento de Infraestructura y Obras se realizó el relevamiento cuantitativo, verificación de las documentaciones contractuales y trabajos ejecutados; como así también las observaciones pertinentes en la obra: **"CONSTRUCCIONES DE OBRAS EN EL CAMPUS Y FILIALES DE LA UNI PLURIANUAL 2019-2020 – ID Nº: 365.745 –**

- Lote **Nº II** RECTORADO 2020 – RESIDENCIA Y RECTORADO 2020 – ADICIONALES DE OBRA –; correspondiente al ARQ FEDERICO FLEITAS ROA

Escaneado con CamScanner

Arq. Roberto A. Novosad R.
M.O.P.C N° 2073
Cel.: 0985 777-714 – email.: robertnovos@gmail.com

"CONSTRUCCIONES DE OBRAS EN EL CAMPUS Y FILIALES DE LA UNI PLURIANUAL 2019-2020 – LOTE II - ID Nº: 365.745 –

- Lote **Nº II** RECTORADO 2020 – RESIDENCIA Y RECTORADO 2020 – ADICIONALES DE OBRA –; correspondiente al ARQ FEDERICO FLEITAS ROA

a. Verificación de documentos contractuales: plazos de ejecución, actas de inicio, notas de servicio.
b. Verificación de documentos contractuales: seguros de fiel cumplimiento de contrato, seguros de anticipo, seguros contra todo riesgo
c. Verificación de documentos contractuales: vigencias de contratos.
d. Previsión de Trabajos Adicionales y Derivación al Departamento correspondiente.

- **PRESUPUESTO 2020**

- Preparación de Obra (Demolición de Techos Con Recuperación)
- Estructura de Hormigón Armado (Pilares – Vigas)
- Cubierta – Techo Recuperado

Escaneado con CamScanner

Arq. Roberto A. Novosad R.
M.O.P.C N° 2073
Cel.: 0985 777-714 – email.: robertnovos@gmail.com

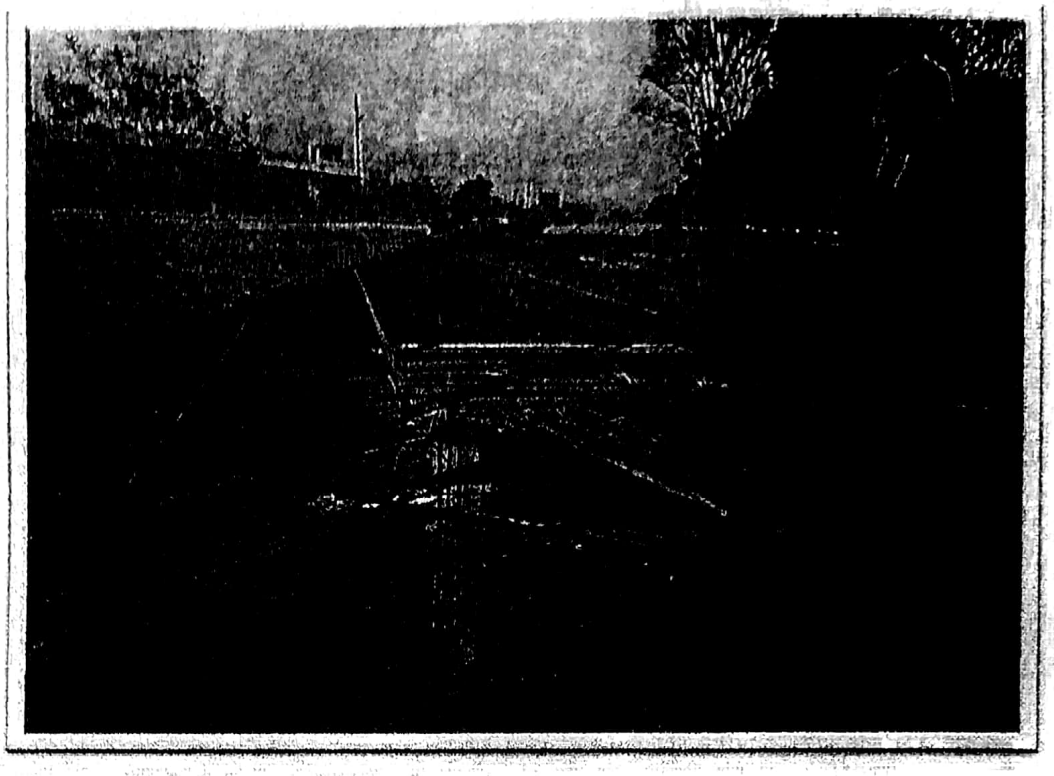

Demolición De Techo En Residencia 2020

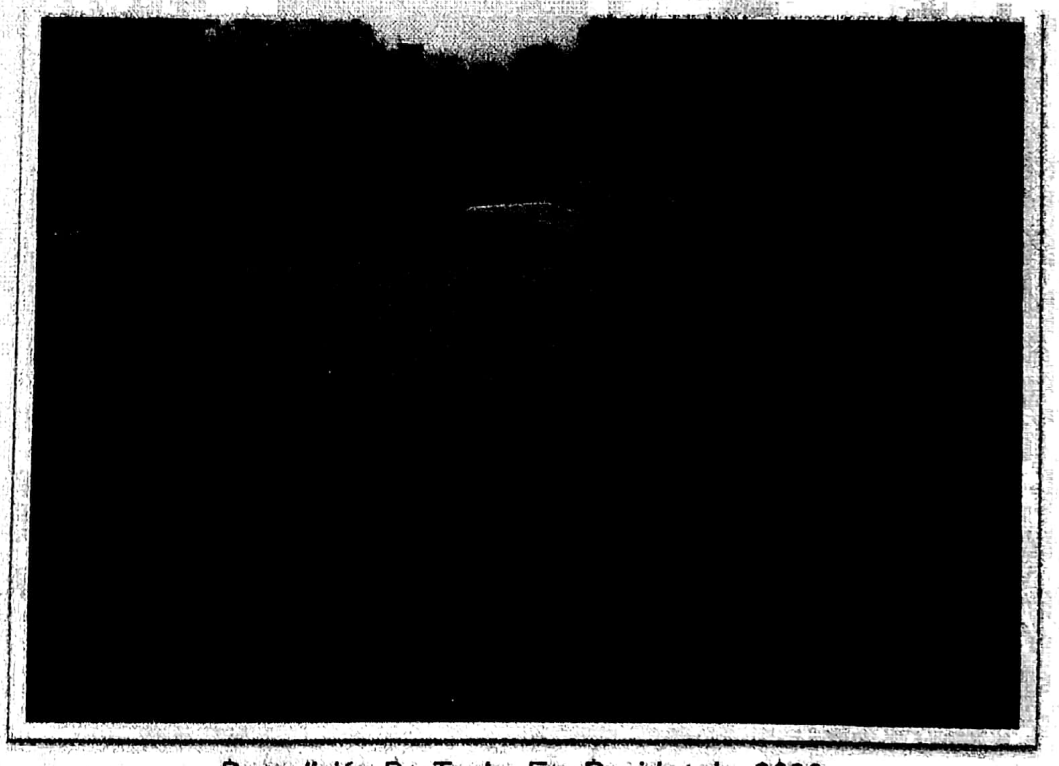

Demolición De Techo En Residencia 2020

Escaneado con CamScanner

Arq. Roberto A. Novosad R.
M.O.P.C N° 2073
Cel.: 0985 777-714 – email.: robertnovos@gmail.com

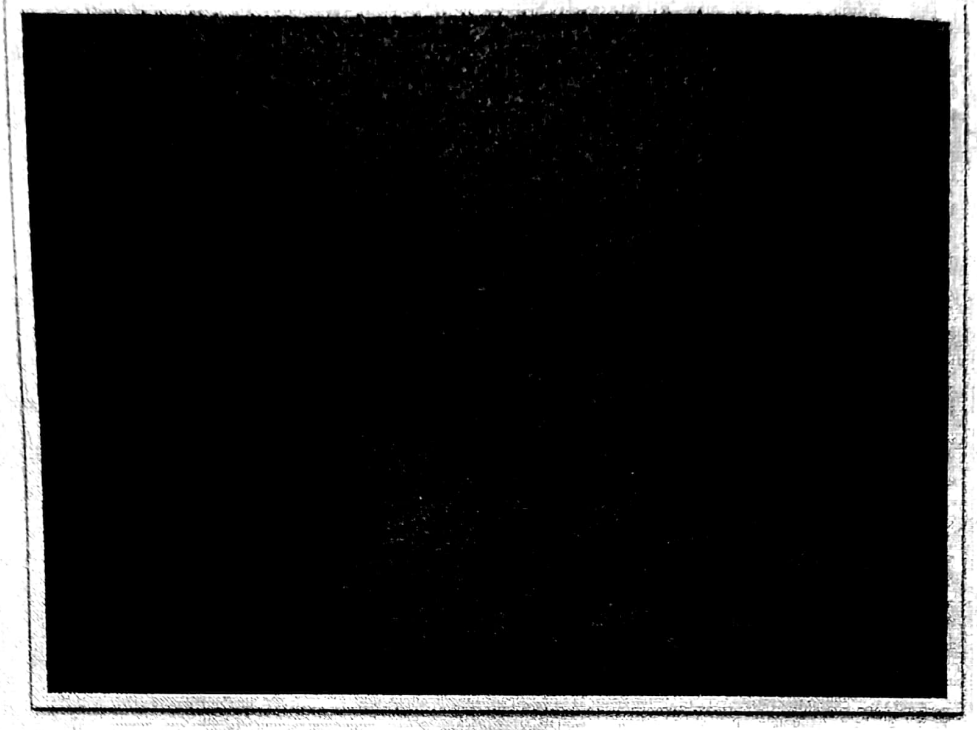

Demolición De Techo En Residencia 2020

Demolición De Techo En Residencia 2020

Escaneado con CamScanner

Arq. Roberto A. Novosad R.
M.O.P.C N° 2073
Cel.: 0985 777-714 – email.: robertnovos@gmail.com

Estructuras de Hormigón Armado En Residencia 2020

Estructuras de Hormigón Armado En Residencia 2020

Escaneado con CamScanner

Arq. Roberto A. Novosad R.
M.O.P.C N° 2073
Cel.: 0985 777-714 – email.: robertnovos@gmail.com

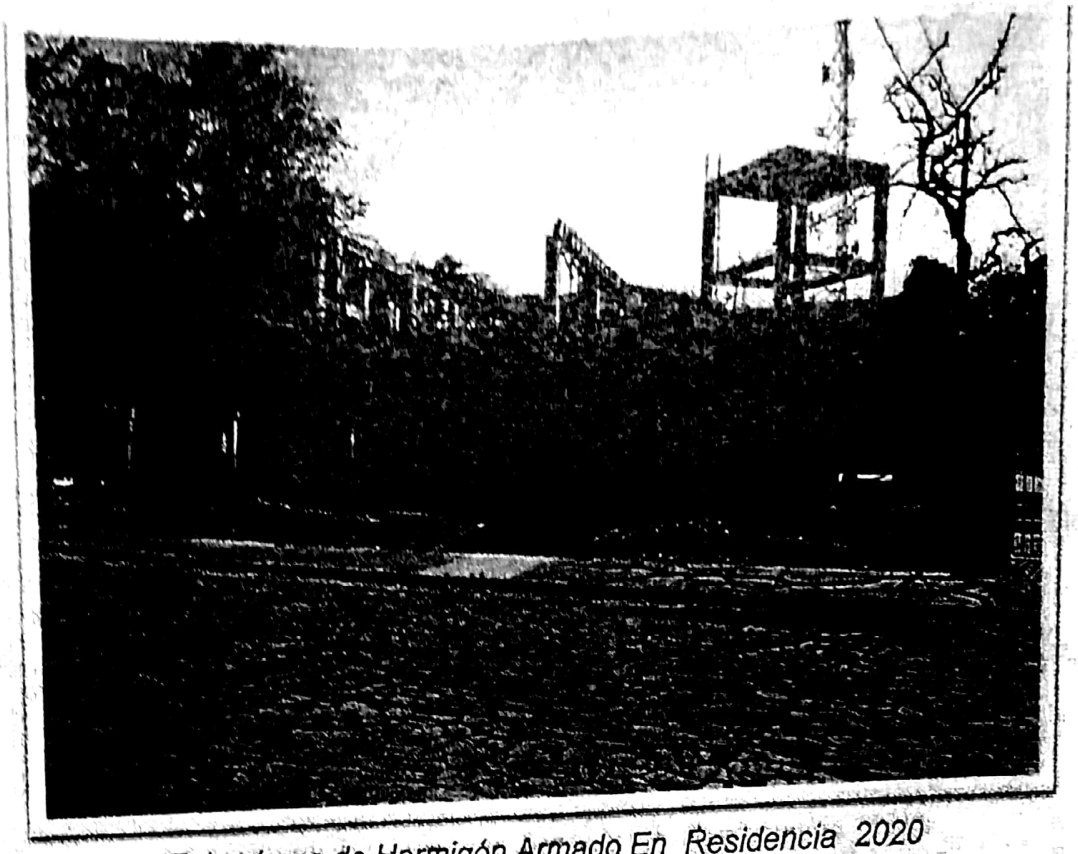

Estructuras de Hormigón Armado En Residencia 2020

Estructuras de Hormigón Armado En Residencia 2020

Escaneado con CamScanner

Arq. Roberto A. Novosad R.
M.O.P.C N° 2073
Cel.: 0985 777-714 – email.: robertnovos@gmail.com

Estructuras de Hormigón Armado En Residencia 2020

Estructuras de Hormigón Armado En Residencia 2020

Escaneado con CamScanner