SENACSA

Sevicio Nacional de Calidad y Salud Animal - SENACSA

Dirección Operativa de Contrataciones

Departamento de Administración de Contratos

Nro: 3139

Informe de Recepción

Proveedor: TES INGENIERIA S.A.

Fecha: 17/05/23

Orden provision/trabajo: 15

Factura N°:

Remisiones N°:

Item	Codigo	Servicios	Dirección	Unidad	Cantidad	Costo Unit.	Costo Total
1	1128	Mano de obra por cable de fibra óptica de	UTICs	Unidad	70,0000	6688	468160
2	927	Herrajes para Fibra Optica por poste	UTICs	Unidad	5,0000	70680	353400
3	928	Mano de Obra por Herrajes para Fibra Op	UTICs	Unidad	5,0000	47120	235600
4	883	Cambio de Jacks	UTICs	Unidad	2,0000	42560	85120
5	884	Mano de Obra por Cambio de Jacks	UTICs	Unidad	2,0000	18240	36480

Total General: 1178760

Observación:

Confeccionado Por: Liliana Martinez

Fecha: 17/05/23

Recibido Por: LIC. ALCIDES PORTILLO

Fecha: 17/05/23

TES Ingeniería S. A.
Telecomunicación, Electrónica y Servicios de Ingeniería

14 de Abril Nº 3255
c/ Paraíso - Bo. San Pablo.
Asunción - Paraguay
Servicios de Informática
Cableado estructurado
Programación
Instalación de Redes y Fibra Óptica
Construcción de edificios

Dirección: 14 de abril 3255 c/Paraíso
Teléfono: 021550294 0981420986

Asunción, 17 de mayo de 2023.-

Señores
Servicio Nacional de Calidad y Salud Animal

Referencia: LICITACION POR CONCURSO DE OFERTAS Nº 11/2021 "ADQUISICIÓN DE EQUIPOS PARA AMPLIACIÓN DEL SISTEMA DE CIRCUITO CERRADO DE TV – CCTV Y MANTENIMIENTO DEL SISTEMA EXISTENTE - PLURIANUAL"
ID N° 399.332

Presente

Nos dirigimos a ustedes, con el objeto de comunicar la culminación exitosa de los trabajos Correctivos del sistema de CCTV solicitado en la Orden de Servicio N° 15, específicamente para la mudanza de 1 cámara en el sector de taller, también Orientación de 2 cámaras en Incinerador y Necroxia.

Ítem	Descripción del Bien	Unidad de Medida
1.18	Mano de Obra por Cable de Fibra Óptica de 24 FO Autosoportada	Unidad
1.19	Herrajes para Fibra Óptica por poste	Unidad
1.20	Mano de Obra por Herrajes para Fibra Óptica por poste	Unidad
1.37	Cambio de Jacks	Unidad
1.38	Mano de Obra por Cambio de Jacks	Unidad

Los trabajos se realizaron de acuerdo a las especificaciones técnicas emanadas del pliego de bases y condiciones.

Sin otro particular, les saludo atentamente.

Héctor Ríos
TES Ingeniería

TES Ingeniería
Telecomunicación, Electrónica y Servicios de Ingeniería

Recibí
17/05/23

17/05/23

Lic. Alcides Portillo
Coordinador de Equipamiento
y Soporte Técnico
SENACSA

TESIngeniería S. A.
Telecomunicación, Electrónica
y Servicios de Ingeniería

14 de Abril Nº 3255
c/ Paraíso - Bo. San Pablo.
Asunción - Paraguay
Servicios de Informática
Cableado estructurado
Programación
Instalación de Redes y Fibra Óptica
Construcción de edificios

Dirección: 14 de abril 3255 c/Paraíso
Teléfono: 021550294 0981420986

Fotos de los Trabajos

Cambio de lugar y redireccionamiento de las camaras.

TES Ingeniería
Telecomunicación, Electrónica y
Servicios de Ingeniería

TESIngeniería S. A.
Telecomunicación, Electrónica
y Servicios de Ingeniería

14 de Abril Nº 3255
c/ Paraíso - Bo. San Pablo.
Asunción - Paraguay
Servicios de Informática
Cableado estructurado
Programación
Instalación de Redes y Fibra Óptica
Construcción de edificios

Dirección: 14 de abril 3255 c/Paraíso
Teléfono: 021650294 0981420986

Cambio de lugar y redireccionamiento de las camaras, sector de Incinerador y necroxia.

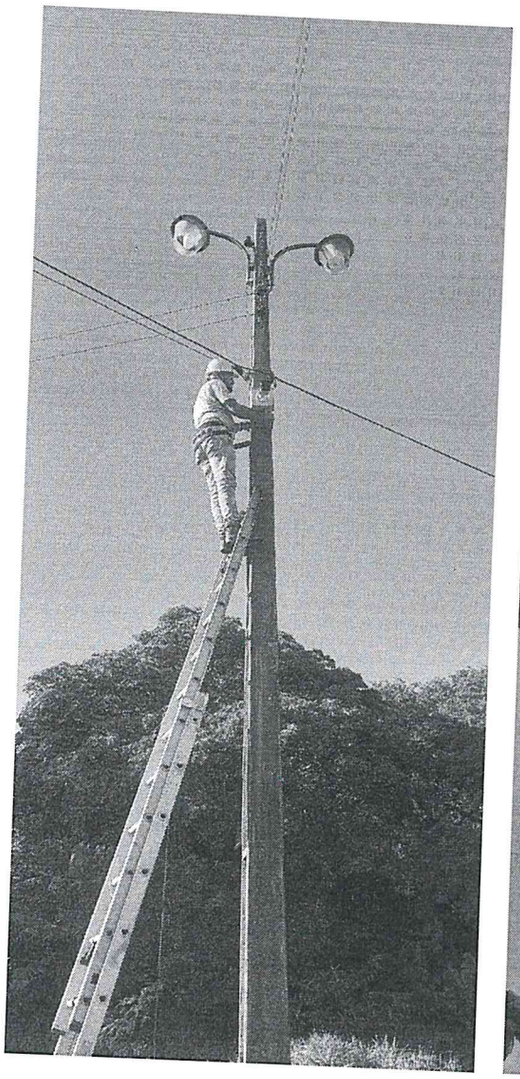

TES Ingeniería
Telecomunicación, Electrónica y
Servicios de Ingeniería