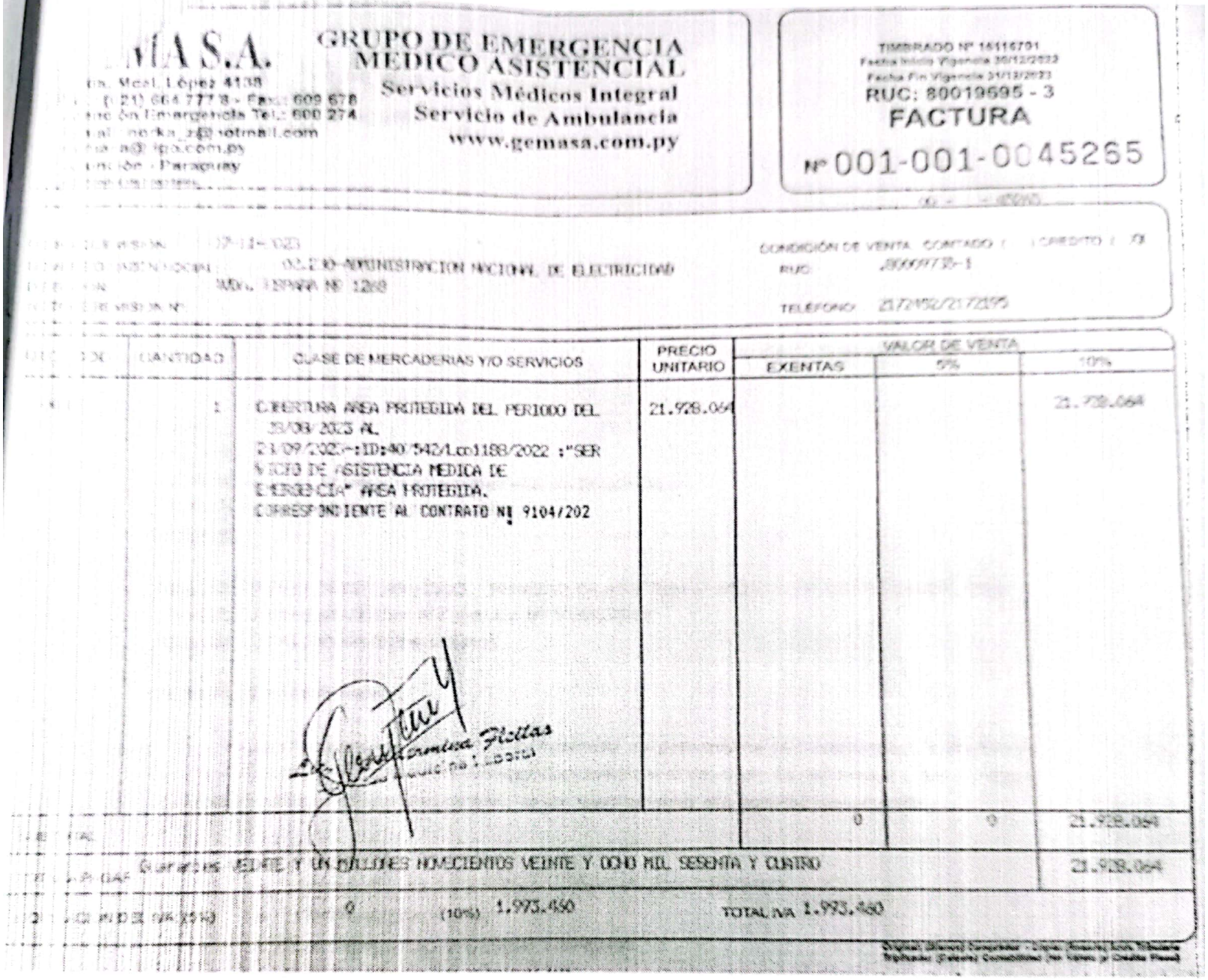

MA S.A.

GRUPO DE EMERGENCIA MEDICO ASISTENCIAL

Servicios Médicos Integral

Servicio de Ambulancia

www.gemasa.com.py

...a. Mcal. López 4138
(021) 664 777 8 - Fax: 609 678
...ción Emergencia Tel.: 600 274
...al: norka_z@hotmail.com
...a@ipo.com.py
...ción - Paraguay

TIMBRADO Nº 16116701
Fecha Inicio Vigencia 30/12/2022
Fecha Fin Vigencia 31/12/2023
RUC: 80019695 - 3

FACTURA

Nº 001-001-0045265

...DE REVISIÓN: 07-11-2023
...DE INSTRUCCIÓN: 02.230-ADMINISTRACION NACIONAL DE ELECTRICIDAD
...DE REVISIÓN: AVDA. ESPAÑA Nº 1268
...DE REVISIÓN Nº:

CONDICIÓN DE VENTA: CONTADO ( ) CREDITO ( )
RUC: 80009735-1
TELÉFONO: 2172452/2172195

...DE	CANTIDAD	CLASE DE MERCADERIAS Y/O SERVICIOS	PRECIO UNITARIO	VALOR DE VENTA EXENTAS	5%	10%
	1	COBERTURA AREA PROTEGIDA DEL PERIODO DEL 28/08/2023 AL 23/09/2023-:ID:40/542/Lco1188/2022 :"SERVICIO DE ASISTENCIA MEDICA DE EMERGENCIA" AREA PROTEGIDA. CORRESPONDIENTE AL CONTRATO Nº 9104/202	21.928.064			21.928.064
...TAL				0	0	21.928.064
...PALABRAS	Guarantes VEINTE Y UN MILLONES NOVECIENTOS VEINTE Y OCHO MIL SESENTA Y CUATRO					21.928.064

...DE IVA (5%) 0 (10%) 1.993.460 TOTAL IVA 1.993.460

Original: (Blanco) Comprador - Copia: (Amarillo) Acta Tributaria
Triplicado: (Celeste) Contabilidad (No Valen y Crédito Fiscal)

Escaneado con CamScanner