IOCON
TECNOLOGIA Y SERVICIOS

Fernando de la Mora, 9 de julio de 2024

Señores

Servicio Nacional de Calidad y Salud Animal (SENACSA)

Ciencias Veterinarias N° 265; San Lorenzo, Paraguay

S. / D.:

Ref.: CD – Contratación Directa

MANTENIMIENTO DE RED INFORMÁTICA Y FIBRA ÓPTICA – PLURIANUAL – CONTRATO ABIERTO

ID N° 403.536

Informe de Trabajos – OS 013

La empresa **INGENIERÍA DE OBRAS Y CONSULTORÍA S.R.L. (IOCON S.R.L.)**, con RUC N° 80017169-1, por medio de su representante legal, el **Sr. Manuel Alejandro Artunduaga Alarcón**, con cédula/s de identid3ad N° **3.605.414**, tiene el agrado de dirigirse a Uds. y por su digno intermedio a quien/es corresponda, con relación a la Contratación Pública y la Orden de Trabajo/Servicio de referencia, a los efectos manifestar y remitir, cuanto sigue:

Que, con relación ***Orden de Servicio N° 013/2024*** fechada al 8 de julio del 2024 y recibida por nuestra parte en fecha 8 de julio del 2024, se procedió a la ejecución de los trabajos dentro de los plazos contractualmente establecidos y de conformidad al pliego de bases y condiciones; los cuales se detallan a continuación: -

- El personal técnico de nuestra empresa procede a:
  - A. Instalación de Fibra Óptica de 12 pelos en el rack existente.
  - B. Instalación de Pig tail en roseta existente.
  - C. Fusión de pelos de Fibra Óptica.
  - D. Medición de enlace con OTDR.
  - E. Certificaciones de enlaces de Fibra Óptica.
  - F. Instalación de Cordones Ópticos.
  - G. Etiquetado de puntos de Fibra Óptica.

Sin otro particular, aprovecho la ocasión para desearle un feliz resto de jornada.

Ing. Manuel Artunduaga
Representante Legal
Ingenieria de Obras y Consultoria S.R.L.

Recibido

Lic. Carlos A. Meza
Director de Infraestructura y Operaciones - Unidad TICs
SENACSA

Ing. Manuel A. Artunduaga A.
Representante Legal
Ingeniería de Obras y Consultoría S.R.L.
Monseñor Maricevich N° 971 c/ Ángel Torres – Paraguay
+595 21 500578
www.ioconsrl.com

IOCON
TECNOLOGIA Y SERVICIOS

ANEXO FOTOGRAFIAS

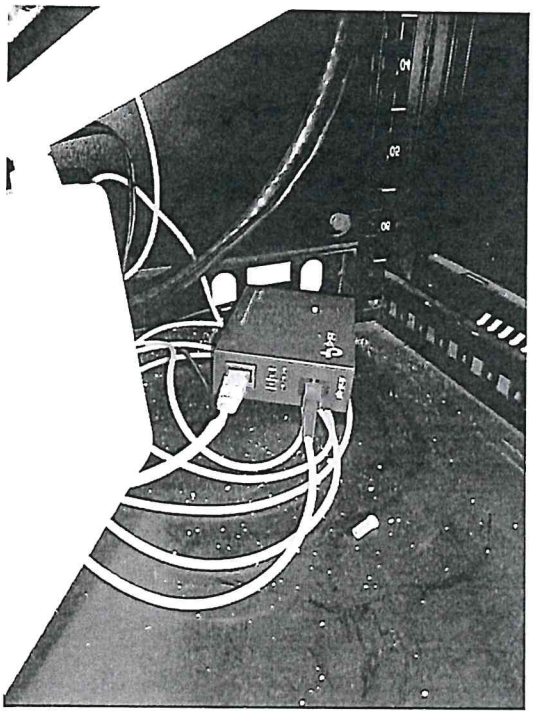

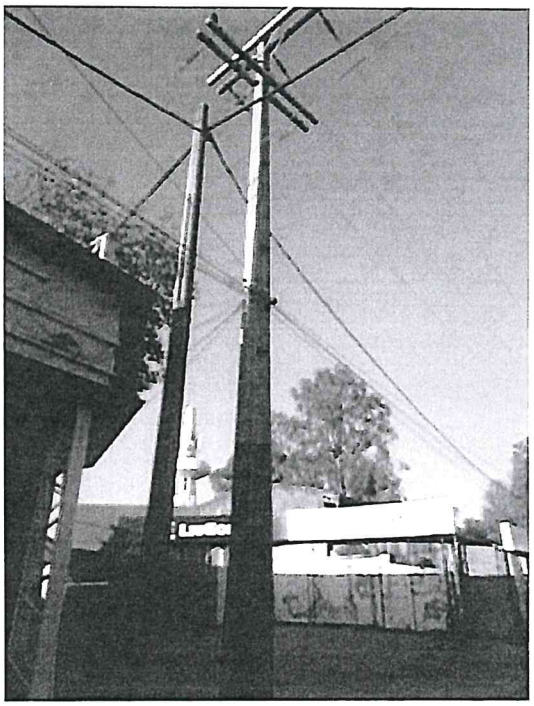

Recibido

Lic. Carlos A. Meza
Director de Infraestructura y
Operaciones - Unidad TICs
SENACSA