T I N O

SERVICIOS Y CONSTRUCCIONES
RUC Nº 859.999-8

.....Construyendo con el país
DIRECCION:KM6 - BARRIO LOS PIONEROS - SALTO DEL GUAIRA
tinoservicios@gmail.com

Ciudad de Salto del Guaira, 29 de Diciembre de 2023

Señor
HÉCTOR FABIÁN MORÁN SPEJEGYS.
INTENDENTE MUNICIPAL

Presente
REF: Contrato Nº 114/2023

LICITACIÓN POR CONCURSO DE OFERTAS N° 11/2023-CONSTRUCCIÓN DE PAVIMENTO PETREO SISTEMA DE DESAGUE PLUVIAL BARRIO YERBA BUENA TRAMO I
ID Nº 434.889

Me dirijo a usted, con relación al contrato de referencia, con el objeto de solicitar **EL COBRO DE LA CERTIFICACIÓN Nro. 02, DE LA OBRA.**

CERTIFICACION 02			257.259.110
FONDO DE REPARO		5%	12.862.956
TOTAL A COBRAR			**244.396.154**

Sin otro particular, me despido atentamente .

.....
Oferente

Tino Servicios y Construcciones
Tel 0973-607 137-0986-705 315
Salto del Guaira Paraguay

Datos del Contratista: TINO SERVICIOS Y CONSTRUCCIONES

Datos del solicitante: RUBEN CASCO ESCOBAR
RUC N° 859.999-8

MUNICIPALIDAD DE SALTOS DEL GUAIRÁ
MESA DE ENTRADA
DESTINO Intendencia
EXP Nº 3634
FECHA 29-12-23 HORA 14:52
CANT HOJAS
NUMERO DE CEL: 86 705315
Mónica G
FIRMA

TINO
SERVICIOS Y CONSTRUCCIONES

LICITACION POR CONCURSO DE OFERTAS N° 11/2023
CONSTRUCCION DE PAVIMENTO PETREO SISTEMA DE DESAGUE PLUVIAL BARRIO YERBA BUENA TRAMO I
IDN° 434.889

DIRECCION: KM6 - BARRIO LOS PIONEROS - SALTO DEL GUAIRA

FECHA:

PLANILLA 2 **CERTIFICADO 2**

PLANILLA DE COMPUTO METRICO Y PRESUPUESTO

CONSTRUCCION DE PAVIMENTO PETREO SISTEMA DE DESAGUE PLUVIAL BARRIO YERBA BUENA TRAMO I

				SEGÚN CONTRATO		CANTIDADES						MONTOS		
ITEM	RUBRO	UNID.	CANT	P. UNIT.	P.TOTAL	ANTERIOR	%	ACTUAL	%	ACUMULADO	%	ANTERIOR	ACTUAL	ACUMULADO
1	Replanteo y Marcación de obra	M2	1.656	6.150	10.184.400	1.656	100	0	0	0	0	10.184.400	0	0
2	Preparación del terreno	M2	1.656	6.396	10.591.776	1.656	100	0	0	0	0	10.591.776	0	0
3	Excavación de suelo	M3	936	92.589	86.663.304	748,8	80	187,2	20	0	0	69.330.643	17.332.661	0
4	Cordon de hormigon	ML	680	59.451	40.426.680	0	0	510	75	170	25	0	30.320.010	10.106.670
5	Construccion de registros de Ho Ao con Rejillas modulares tipo colector	UNID.	2	21.673.000	43.346.000	0	0	1,50	75	0,50	25	0	32.509.500	10.836.500
6	Construccion de Sumideros de Ho Ao	UNID.	2	5.155.500	10.311.000	0	0	1,50	75	0,50	25	0	7.733.250	2.577.750
7	Provision y colocacion de tubo tipo celular de Hormigon 1m diametro	ML	309	1.319.328	407.672.352	247,2	80	15,5	5	46,4	15	326.137.882	20.383.618	61.150.853
8	Hormigon simples para asientos 10 cm fck 210 kg/cm²	M3	30,9	1.602.062	49.503.716	24,7	80	3,09	10	3,09	10	39.602.973	4.950.372	4.950.372
9	Canal de desague pluvial	ML	360	128.000	46.080.000	0	0	270	75	90	25	0	34.560.000	11.520.000
10	Baden Ho Ao	M3	15	2.123.600	31.854.000	0	0	11,25	75	3,75	25	0	23.890.500	7.963.500
11	Pavimento tipo empedrado	M2	1.344	54.700	73.516.800	0	0	1.008	75	336	25	0	55.137.600	18.379.200
12	Provisión y colocación de triturada 6ta sobre la superficie para llenado de	M2	1.344	6.100	8.198.400	0	0	1.008	75	336	25	0	6.148.800	2.049.600
13	Compactación mecanica	M2	1.344	4.100	5.510.400	0	0	1.008	75	336	25	0	4.132.800	1.377.600
14	Colchon de Arena lavada	M2	1.344	20.000	26.880.000	0	0	1.008	75	336	25	0	20.160.000	6.720.000
15	Limpieza Final	GL	1	5.200.000	5.200.000	0	0	0	0	1	100	0	0	5.200.000
16	Cartel de Obras Cartel de Obras	UNID.	1	1.400.000	1.400.000	0	0	0	0	1	100	0	0	1.400.000
TOTAL CONTRATO					857.338.828			TOTAL CERTIFICACION				455.847.673	257.259.110	144.232.045

CERTIFICACION 2		257.259.110
FONDO DE REPARO	5%	12.862.955
TOTAL A COBRAR		244.396.154

MUNICIPALIDAD DE SALTOS DEL GUAIRÁ
DIRECCIÓN DE OBRAS
Lucas Ariel González Mujica
Ingeniero Civil
Rg.Prof. M.O.P.C. N°5584
Fiscalización

MUNICIPALIDAD DE SALTOS DEL GUAIRÁ
Virgilio Bogado
Fiscal de Obras

MUNICIPALIDAD DE SALTOS DEL GUAIRÁ
José Román
Fiscal de Obras

RUBEN CASCO ESCOBAR
Tino servicios y construccion

Tino Servicios y Construcciones
Tel-0973-607137-0986-705315
Salto del Guaira Paraguay

Saltos del Guairá, 17 de enero de 2024

Señor

Héctor Morán

Intendente Municipal

E. S. D.

Me dirijo a Usted, con el objeto de informarlo sobre los trabajos de **"CONSTRUCCIÒN DE PAVIMENTO PETREO SISTEMA DE DESAGUE PLUVIAL BARRIO YERBA BUENA TRAMO I ´´** con ID: N.º 434.889 Contrato N.º 114/2023, adjudicada a **TINO SERVICIOS Y CONSTRUCCIONES**

Anexo el informe de Fiscalización realizada.

Sin otro particular aprovecho la ocasión para saludarlo atentamente.

MUNICIPALIDAD DE SALTOS DEL GUAIRÁ
José Román
Fiscal de Obras

MUNICIPALIDAD DE SALTOS DEL GUAIRÁ
Virgilio Bogado
Fiscal de Obras

MUNICIPALIDAD DE SALTOS DEL GUAIRA
Lucas Ariel González Mujica
Ingeniero Civil
Rg.Prof. M.O.P.C. N°5584
Fiscalización

Dirección de Obras/Fiscalización

FISCALIZACIÓN DE TRABAJOS EJECUTADOS

OBRA: CONSTRUCCIÒN DE PAVIMENTO PETREO SISTEMA DE DESAGUE PLUVIAL BARRIO YERBA BUENA TRAMO I

UBICACIÓN: BARRIO YERBA BUENA

ID NRO: 434.889

CONTRATO NRO: 114/2023

PROPIETARIO: MUNICIPALIDAD DE SALTOS DEL GUAIRÁ

CONTRATISTA: TINO SERVICIOS Y CONSTRUCCIONES

DOMICILIO: SALTOS DEL GUAIRÁ

DESCRIPCIÓN DE LOS TRABAJOS: En fecha, hemos verificado la obra que se ha ejecutado y responde a los cómputos métricos y presupuesto.

En cuanto a la fiscalización se refiere recomendamos el pago de la Certificación Nº 02 que se especifica en la planilla, una vez analizado, quedando la aprobación de pago.

MUNICIPALIDAD DE SALTOS DEL GUAIRÁ
Virgilio Bogado
Fiscal de Obras

MUNICIPALIDAD DE SALTOS DEL GUAIRÁ
José Román
Fiscal de Obras

SALTOS DEL GUAIRÁ 17 **DE** ENERO **DE** 2024

MUNICIPALIDAD DE SALTOS DEL GUAIRA
Lucas Ariel González Mujica
Ingeniero Civil
Rg.Prof. M.O.P.C. N°5584
Fiscalización

MUNICIPALIDAD DE
SALTOS DEL GUAIRÁ

ADMINISTRACIÓN
HÉCTOR MORÁN

MI COMPROMISO ES CONTIGO

LIBRO DE OBRAS

0000260

OBRA: Const. de Pavimento Petreo, Sistema de desague. Tramo. I

CONTRATISTA: Tiño Servicios y Construciones.

FECHA: 26.12. al 30-12-2023.

LICITACIÓN Nº: 434.889. FECHA DE INICIO: 04-12-2023

FECHA CONTRATO: 23-11-2023. MONTO: 857.338.828 gs.

DIRECCIÓN ESPECÍFICA DE LA OBRA: Barrio Yerba Bueno.

AVANCES DE OBRA

4º semana sin actividad; falta de materiales, tubos, arena, triturado, cemento, varillas y otros por cierre de locales de los proveedores (vacación por feriados de fin de año.)

OBSERVACIÓN:

Tiño Servicios y Construcciones
Tel. 0973-607-197-0956-705 315
Salto del Guaira Paraguay

FIRMA CONTRATISTA

MUNICIPALIDAD DE SALTOS DEL GUAIRÁ
José Román
Fiscal de Obras

MUNICIPALIDAD DE SALTOS DEL GUAIRÁ
Virgilio Bogado
Fiscal de Obras

FIRMA FISCAL DE OBRA

MUNICIPALIDAD DE
SALTOS DEL GUAIRÁ

ADMINISTRACIÓN
HÉCTOR MORÁN

MI COMPROMISO ES CONTIGO

LIBRO DE OBRAS

0000261

OBRA: Const. de Pavimento Petreo, Sistema de desague. Tramo 1.

CONTRATISTA: Tiño Servicios y Construciones

FECHA: 02-01. al. 06-01.-2024.

LICITACIÓN Nº: 434889. FECHA DE INICIO: 04-12-2023

FECHA CONTRATO: 23-11-2023 MONTO: 857.338.828 gs

DIRECCIÓN ESPECÍFICA DE LA OBRA: Barrio Yerbo Buenos

AVANCES DE OBRA

5° semana, excavación; nivelación; contrución de base de piedra repicada para tubo acompañado, provición y colocación de Tubos y relleno con tierra comun; provición; colocación de cordon.

OBSERVACIÓN:

FIRMA CONTRATISTA

Tiño Servicios y Construcciones
Tel-0973-807 137-0986-705 315
Salto del Guaira Paraguay

MUNICIPALIDAD DE SALTOS DEL GUAIRÁ
José Román
Fiscal de Obras

MUNICIPALIDAD DE SALTOS DEL GUAIRÁ
Virgilio Becado
Fiscal de Obras

FIRMA FISCAL DE OBRA

MUNICIPALIDAD DE SALTOS DEL GUAIRÁ

ADMINISTRACIÓN
HÉCTOR MORÁN

MI COMPROMISO ES CONTIGO

LIBRO DE OBRAS

0000262

OBRA: Construcion de Pavimento Petreo, Sistema de desogue Tromo 1

CONTRATISTA: Tiño Servicios y Construciones

FECHA: 08-01- al 13-01- 2024.

LICITACIÓN Nº: 434.889. FECHA DE INICIO: 04-12-2023

FECHA CONTRATO: 23-11-2023 MONTO: 857.338.828 gs

DIRECCIÓN ESPECÍFICA DE LA OBRA: Barrio Yerba Buena

AVANCES DE OBRA

6° semana excavacion, nivelacion, construcion de base de piedra repicado para tubo acampanada, provicion y colocion de Tubo de 100 cm., relleno con tierra comun, provicion, colocacion de cordon prefabricados, construcion de cunaleta lateral para desogue pluvial, construcion de disipador y muros de piedra brutos.

OBSERVACIÓN:

Tiño Servicios y Construcciones Tel. 0973-607 137-0986-705 315 Salto del Guaira Paraguay

FIRMA CONTRATISTA

MUNICIPALIDAD DE SALTOS DEL GUAIRÁ
José Román
Fiscal de Obras

MUNICIPALIDAD DE SALTOS DEL GUAIRÁ
Virgilio Bogado
Fiscal de Obras

FIRMA FISCAL DE OBRA

MUNICIPALIDAD DE
SALTOS DEL GUAIRÁ

ADMINISTRACIÓN
HÉCTOR MORÁN

MI COMPROMISO ES CONTIGO

LIBRO DE OBRAS

0000263

OBRA: Const de Povimento. Petro; Sistema de desogue Tromo 1

CONTRATISTA: Tino servicios y Construciones

FECHA: 15-01-al. 20-01-2024.

LICITACIÓN Nº: 434.889. FECHA DE INICIO: 04.12.2023

FECHA CONTRATO: 23-11-2023 MONTO: 857.338.828 gs.

DIRECCIÓN ESPECÍFICA DE LA OBRA: Barrio Yerbo. Bueno.

AVANCES DE OBRA

7º. semana, construcion de disipador; muros de ponal. cielo abierto de piedra bruta poro desuegue final. provicion; colocacion de cordon prefabricado, construcion de conoleta lateral poro desogue pluvial, provicion de. ripio. pavodo poro colchon de empedrodos, provicion, colocacion de piedra repicada (emp.)

OBSERVACIÓN:

Tino Servicios y Construcciones
RUC 80078801-137 0986-705 315
Salto del Guairá Paraguay

FIRMA CONTRATISTA

MUNICIPALIDAD DE SALTOS DEL GUAIRÁ
José Román

MUNICIPALIDAD DE SALTOS DEL GUAIRÁ
Virgilio Bogado
Fiscal de Obras.

FIRMA FISCAL DE OBRA

CONSTRUCCIÓN DE PAVIMENTO PETREO Y SISTEMA CANALIZACION EN B YERBA BUENA TRAMO 1

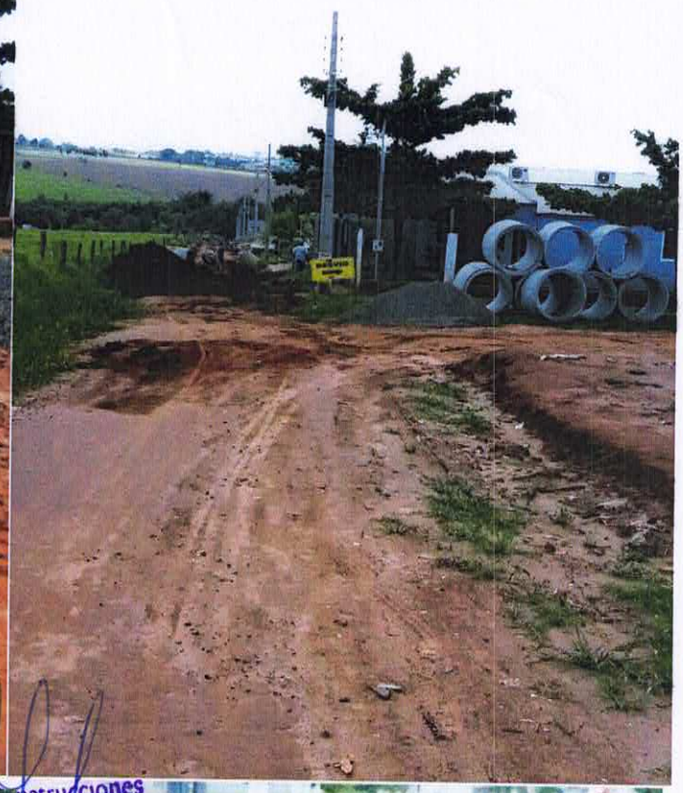

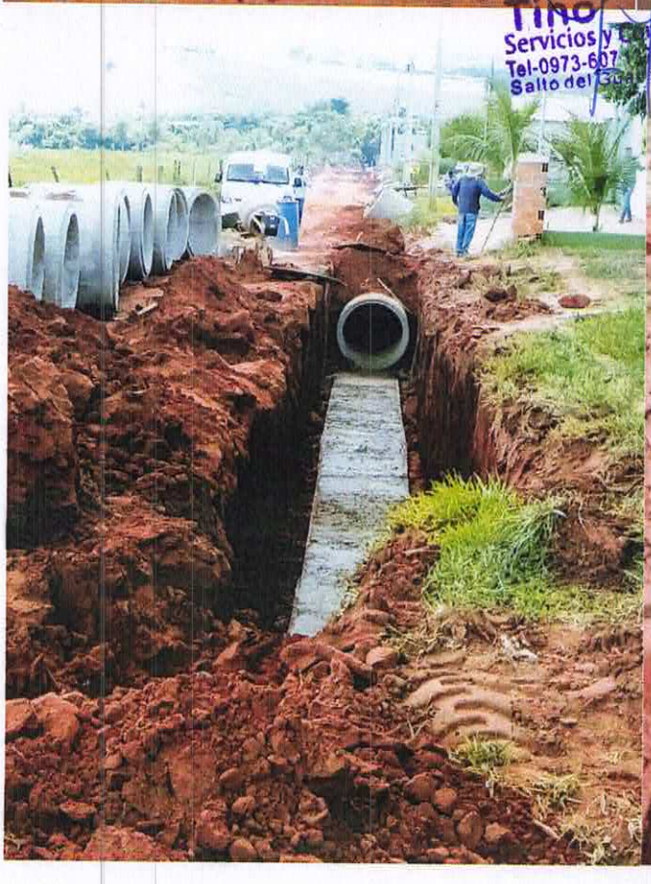

Tino
Servicios y Construcciones
Tel-0973-607 -0986-705 315
Salto del Guairá Paraguay

Tino
Servicios y Construcciones
Tel-0973-6
3986-705 315
Paraguay

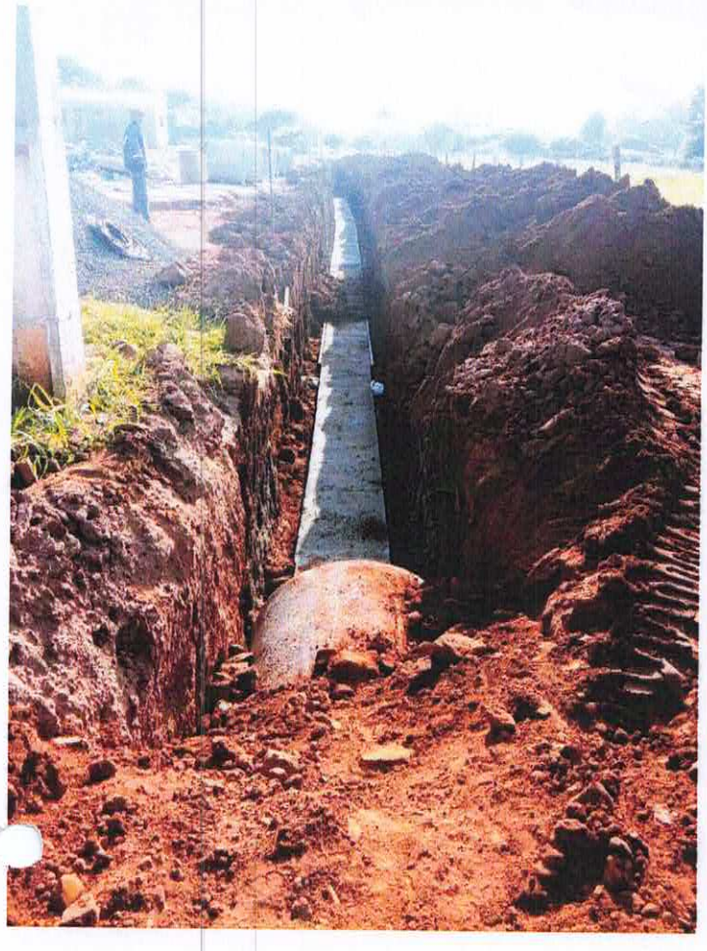

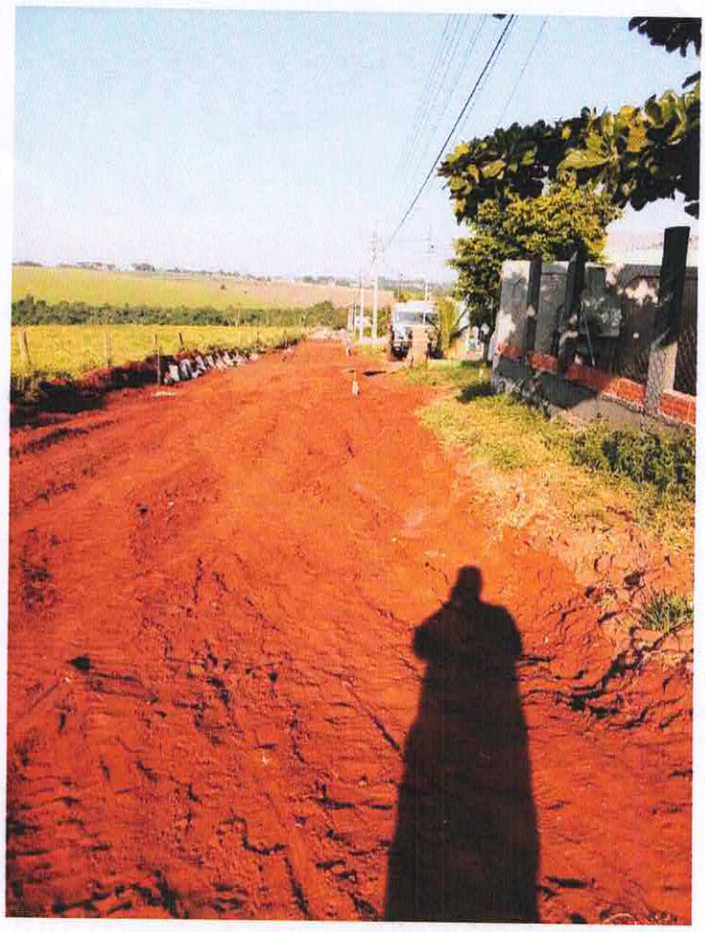

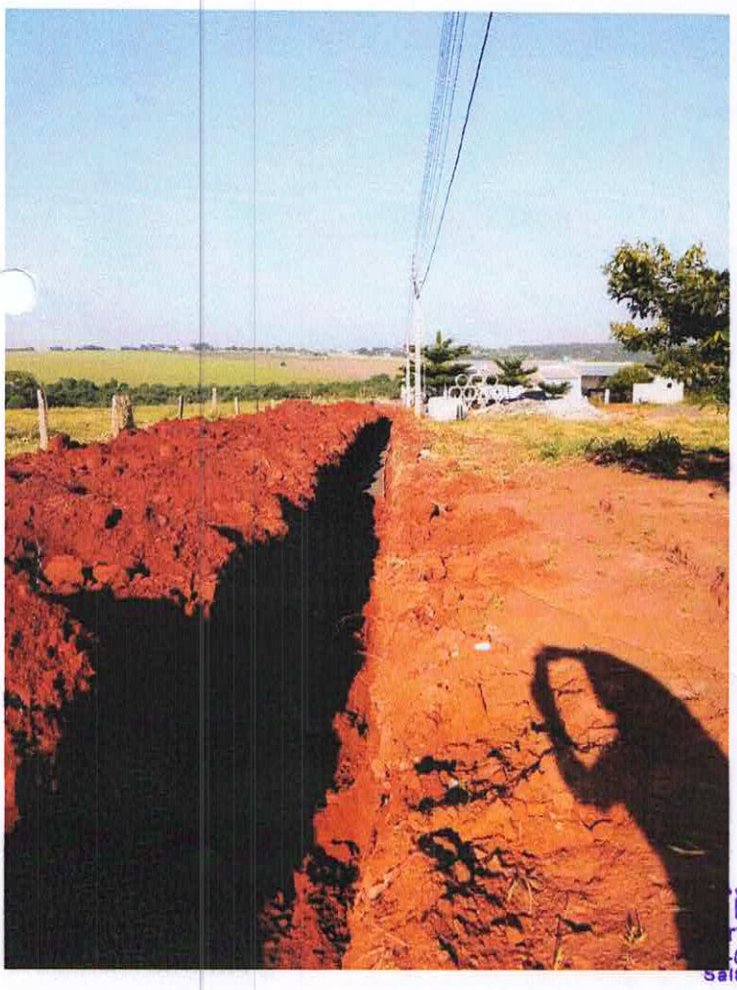

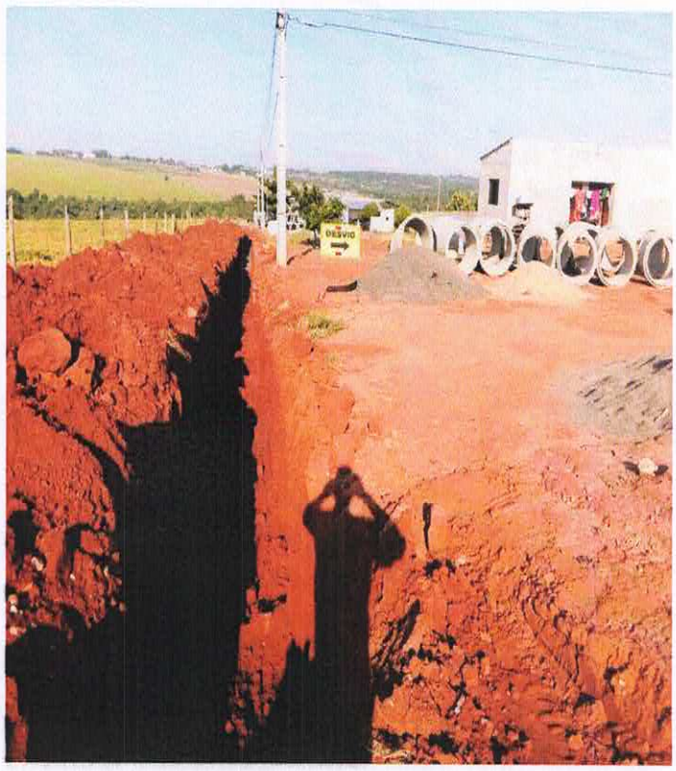

ino
rvicios y Construcciones
-0973-607 137-0986-705 315
Salto del Guaira Paraguay