RC. SERVICIOS GENERALES.

del Señor Roberto Carlos Caballero Olmedo

Nombre: Mantenimiento y Reparacion de Esapacios Publicos- Contrato N° 03/2025- ID N° 461.357 CERTIFICADO N° 1

OBRA: CENTRO COMUNITARIO EN ASENTAMIENTO 3 DE JUNIO

Ubicación: Ciudad de Villa Elisa

Nº	Descripción	Cantid.	Unid.	PRECIO UNITARIO	Precios Totales	Cantidades			Montos			Porcentaje
						Anterior	Presente	Acumulado	Anterior	Presente	Acumulado	
1	Marcacion y Replanteo	157,29	m2	4.992	785.192		157,29	157,29	0	785.192	785.192	100%
2	Vallado de obras	12,00	ml	32.930	395.160		12,00	12,00	0	395.160	395.160	100%
3	Demolicion de mamposteria de 0,15	5,20	m2	12.735	66.222		5,20	5,20	0	66.222	66.222	100%
4	Demoliciones de mamposteria de 0,40	5,40	m2	21.565	116.451		5,40	5,40	0	116.451	116.451	100%
5	Demolicion de estructura de H°A°vigas, pilares	5,70	ml	56.700	323.190		5,70	5,70	0	323.190	323.190	100%
6	Demolicion de techo de chapa	61,92	m2	9.850	609.912		61,92	61,92	0	609.912	609.912	100%
7	Relleno y compactacion	125,04	m2	37.180	4.648.853		125,04	125,04	0	4.648.853	4.648.853	100%
8	Fabricacion de piso de hormigon llaneado h: 8cm	74,00	m2	137.623	10.184.102		74,00	74,00	0	10.184.102	10.184.102	100%
9	Fabricacion de piso de hormigon llaneado h: 5cm	10,90	m2	74.720	814.448		10,90	10,90	0	814.448	814.448	100%
10	Excavacion de zanja para cimiento de PBC	0,85	m3	49.745	42.035		0,85	0,85	0	42.035	42.035	100%
11	Zapata H° A°	0,51	m3	2.176.600	1.114.419		0,51	0,51	0	1.114.419	1.114.419	100%
12	Viga Inferior Hº Aº	0,11	m3	2.322.600	243.873		0,11	0,11	0	243.873	243.873	100%
13	Fuste - Pilares Hº Aº	0,18	m3	2.322.600	408.778		0,18	0,18	0	408.778	408.778	100%
14	Cimentacion de PBC	0,85	m3	457.060	388.501		0,85	0,85	0	388.501	388.501	100%
15	Aislacion horizontal	8,00	ml	21.122	168.976		8,00	8,00	0	168.976	168.976	100%
16	Mamposteria de 0,15m para revocar	15,60	m2	88.970	1.387.932		15,60	15,60	0	1.387.932	1.387.932	100%
17	Envarillado a la altura del dintel	13,90	ml	21.699	301.616		13,90	13,90	0	301.616	301.616	100%
18	Revoque interior a 2 capas filtrado	157,00	m2	36.742	5.768.494		157,00	157,00	0	5.768.494	5.768.494	100%
19	Revoque de mochetas	17,00	ml	27.027	459.459		17,00	17,00	0	459.459	459.459	100%
20	Contrapiso hormigon de cascote	3,60	m2	37.896	136.426		3,60	3,60	0	136.426	136.426	100%
21	Carpeta para piso	3,60	m2	33.455	120.438		3,60	3,60	0	120.438	120.438	100%
22	Piso ceramico antideslizantes	3,60	m2	77.523	279.083		3,60	3,60	0	279.083	279.083	100%
23	Piso Porcelanato 60x60	53,80	m2	119.598	6.434.372		53,80	53,80	0	6.434.372	6.434.372	100%
24	Zocalos de porcelanatos	40,74	ml	23.296	949.079		40,74	40,74	0	949.079	949.079	100%
25	Revestido de Azulejos	15,96	m2	79.563	1.269.825		15,96	15,96	0	1.269.825	1.269.825	100%
26	Puerta placa de madera con marco recto 0,70 x 2,10m, incluye cerradura	1,00	un	828.500	828.500		1,00	1,00	0	828.500	828.500	100%
27	Cielo raso tipo durlock	57,40	m2	112.400	6.451.760		57,40	57,40	0	6.451.760	6.451.760	100%
28	Ventana de vidrio templada 8mm	3,00	m2	563.020	1.689.060		3,00	3,00	0	1.689.060	1.689.060	100%
29	Techo de chapa N° 27 con estructura metalica, pilares, vigas y correas, con antioxido y pintado con sintetico	61,95	m3	228.530	14.157.434		61,95	61,95	0	14.157.434	14.157.434	100%
30	Provision y colocacion de ventanas valancin	1,00	un	166.400	166.400		1,00	1,00	0	166.400	166.400	100%
31	Provision y colocacion de canaleta desarrollo de 60	19,10	ml	113.512	2.168.079		19,10	19,10	0	2.168.079	2.168.079	100%
32	Fabricacion de porton metalico vehicular	6,80	m2	352.112	2.394.362		6,80	6,80	0	2.394.362	2.394.362	100%
33	Tablero general TG hasta 60 modulo, con todos los accesorios para su funcionamiento	1,00	un	3.226.000	3.226.000		1,00	1,00	0	3.226.000	3.226.000	100%
34	Montaje en general de tablero y circuito de alimentacion cableado con sus respectivas llave	1,00	un	1.100.400	1.100.400		1,00	1,00	0	1.100.400	1.100.400	100%
35	Circuito de luces	3,00	un	105.610	316.830		3,00	3,00	0	316.830	316.830	100%
36	Circuito de tomas	5,00	un	105.610	528.050		5,00	5,00	0	528.050	528.050	100%
37	Circuito para Aire Acondicionado	1,00	un	361.650	361.650		1,00	1,00	0	361.650	361.650	100%
38	Artefacto de iluminacion led de adosar	1,00	un	105.610	105.610		1,00	1,00	0	105.610	105.610	100%

Ing. Adrian Amarilla
Reg. 2013
Fiscal Color

RC Servicios Generales
de Roberto C. Caballero Olmedo

39	Artefacto de iluminacion led de empotrar	12,00	un	114.265	1.371.180		12,00	12,00	0	1.371.180	1.371.180	100%
40	Caño PVC 100 mm - incluye materiales y MO	4,00	ml	62.562	250.248		4,00	4,00	0	250.248	250.248	100%
41	Caño PVC 1/2 Roscable - incluye materiales y MO	4,52	ml	22.795	103.033		4,52	4,52	0	103.033	103.033	100%
42	Alimentacion hidraulica dentro del baño	1,00	un	446.860	446.860		1,00	1,00	0	446.860	446.860	100%
43	Desague cloacal dentro del baño	1,00	un	538.086	538.086		1,00	1,00	0	538.086	538.086	100%
44	Inodor sisterna alta con mochila y tapa	1,00	un	433.980	433.980		1,00	1,00	0	433.980	433.980	100%
45	Lavatorio con pedestal	1,00	un	215.300	215.300		1,00	1,00	0	215.300	215.300	100%
46	Provision y colocacion de griferia	1,00	un	113.420	113.420		1,00	1,00	0	113.420	113.420	100%
47	Fabricacion de registros cloacal	1,00	un	383.040	383.040		1,00	1,00	0	383.040	383.040	100%
48	Fabricacion de camara ceptica	1,00	un	1.738.600	1.738.600		1,00	1,00	0	1.738.600	1.738.600	100%
49	Fabricacion de poso absorbente	1,00	un	2.998.400	2.998.400		1,00	1,00	0	2.998.400	2.998.400	100%
50	Registros pluviales 40 x 40 c/ rejilla	2,00	un	400.700	801.400		2,00	2,00	0	801.400	801.400	100%
51	Pintura de latex pared sin enduido	213,62	m2	18.371	3.924.464		213,62	213,62	0	3.924.464	3.924.464	100%
52	Esmalte sintetico de aberturas y mamparas	3,87	m2	24.450	94.622		3,87	3,87	0	94.622	94.622	100%
53	Limpieza final de obra	1,00	un	925.000	925.000		1,00	1,00	0	925.000	925.000	100%
Total.					**85.248.603**					**85.248.603**	**85.248.603**	

TOTAL	85.248.603
5 % FONDO DE REPARO	4.262.430

Ing. Adrian Almada
Reg. 5313
Fiscalizador

Proservicios Ferreiles
Ruc: 1482553 - 4

ACTA DE MEDICION N° 1

Nombre: Mantenimiento y Reparacion de Esapacios Publicos- Contrato N° 03

OBRA: CENTRO COMUNITARIO EN ASENTAMIENTO 3 DE JUNIO

Ubicación: Ciudad de Villa Elisa

Nº	Descripción	Cantidades		
		Anterior	Presente	Acumulado
1	Marcacion y Replanteo		157,29	157,29
2	Vallado de obras		12,00	12,00
3	Demolicion de mamposteria de 0,15		5,20	5,20
4	Demoliciones de mamposteria de 0,40		5,40	5,40
5	Demolicion de estructura de H°A°vigas, pilares		5,70	5,70
6	Demolicion de techo de chapa		61,92	61,92
7	Relleno y compactacion		125,04	125,04
8	Fabricacion de piso de hormigon llaneado h: 8cm		74,00	74,00
9	Fabricacion de piso de hormigon llaneado h: 5cm		10,90	10,90
10	Excavacion de zanja para cimiento de PBC		0,85	0,85
11	Zapata H° A°		0,51	0,51
12	Viga Inferior Hº Aº		0,11	0,11
13	Fuste - Pilares Hº Aº		0,18	0,18
14	Cimentacion de PBC		0,85	0,85
15	Aislacion horizontal		8,00	8,00
16	Mamposteria de 0,15m para revocar		15,60	15,60
17	Envarillado a la altura del dintel		13,90	13,90
18	Revoque interior a 2 capas filtrado		157,00	157,00
19	Revoque de mochetas		17,00	17,00
20	Contrapiso hormigon de cascote		3,60	3,60
21	Carpeta para piso		3,60	3,60
22	Piso ceramico antideslizantes		3,60	3,60
23	Piso Porcelanato 60x60		53,80	53,80
24	Zocalos de porcelanatos		40,74	40,74
25	Revestido de Azulejos		15,96	15,96
26	Puerta placa de madera con marco recto 0,70 x 2,10m, incluye cerradura		1,00	1,00
27	Cielo raso tipo durlock		57,40	57,40
28	Ventana de vidrio templada 8mm		3,00	3,00
29	Techo de chapa N° 27 con estructura metalica, pilares, vigas y correas, con antioxido y pintado con sintetico		61,95	61,95
30	Provision y colocacion de ventanas valancin		1,00	1,00
31	Provision y colocacion de canaleta desarrollo de 60		19,10	19,10
32	Fabricacion de porton metalico vehicular		6,80	6,80
33	Tablero general TG hasta 60 modulo, con todos los accesorios para su funcionamiento		1,00	1,00
34	Montaje en general de tablero y circuito de alimentacion cableado con sus respectivas llave		1,00	1,00
35	Circuito de luces		3,00	3,00
36	Circuito de tomas		5,00	5,00
37	Circuito para Aire Acondicionado		1,00	1,00
38	Artefacto de iluminacion led de adosar		1,00	1,00
39	Artefacto de iluminacion led de empotrar		12,00	12,00
40	Caño PVC 100 mm - incluye materiales y MO		4,00	4,00
41	Caño PVC 1/2 Roscable - incluye materiales y MO		4,52	4,52
42	Alimentacion hidraulica dentro del baño		1,00	1,00
43	Desague cloacal dentro del baño		1,00	1,00
44	Inodor sisterna alta con mochila y tapa		1,00	1,00

Ing. Alberto Olmedo
Reg. 3813
Fiscalizador

R.C. Servicios Generales
de Roberto E. Caballero Olmedo
RUC: 1482853 - 4

45	Lavatorio con pedestal		1,00	1,00
46	Provision y colocacion de griferia		1,00	1,00
47	Fabricacion de registros cloacal		1,00	1,00
48	Fabricacion de camara ceptica		1,00	1,00
49	Fabricacion de poso absorbente		1,00	1,00
50	Registros pluviales 40 x 40 c/ rejilla		2,00	2,00
51	Pintura de latex pared sin enduido		213,62	213,62
52	Esmalte sintetico de aberturas y mamparas		3,87	3,87
53	Limpieza final de obra		1,00	1,00

Ing. Adrián Almada
Reg. 3813
Fiscalizador

Fc Servicios Generales
da Roberto S. Caballero Olmedo
RUC: 1482563 - 4

REGISTROS FOTOGRAFICOS

MANTENIMIENTO Y REPARACION DE ESPACIOS PÚBLICOS – CONTRATO ABIERTO - ID: 461.357

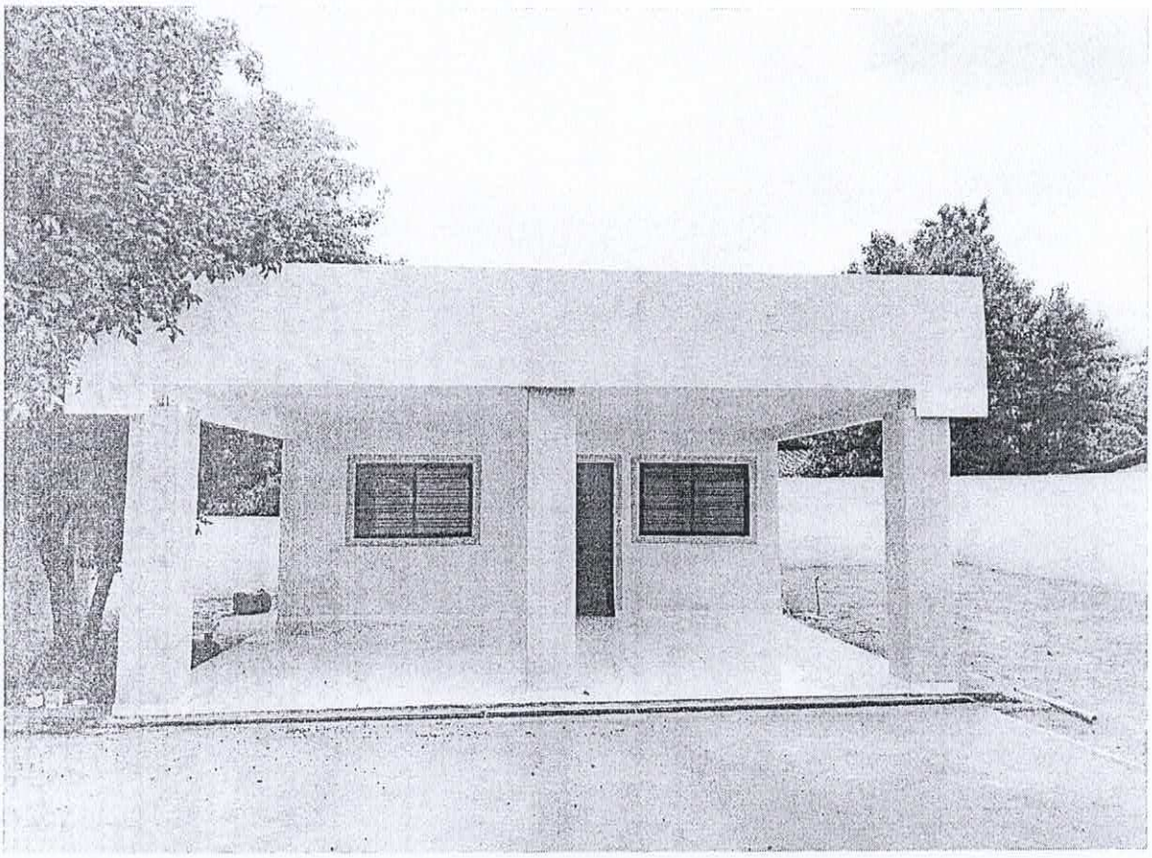

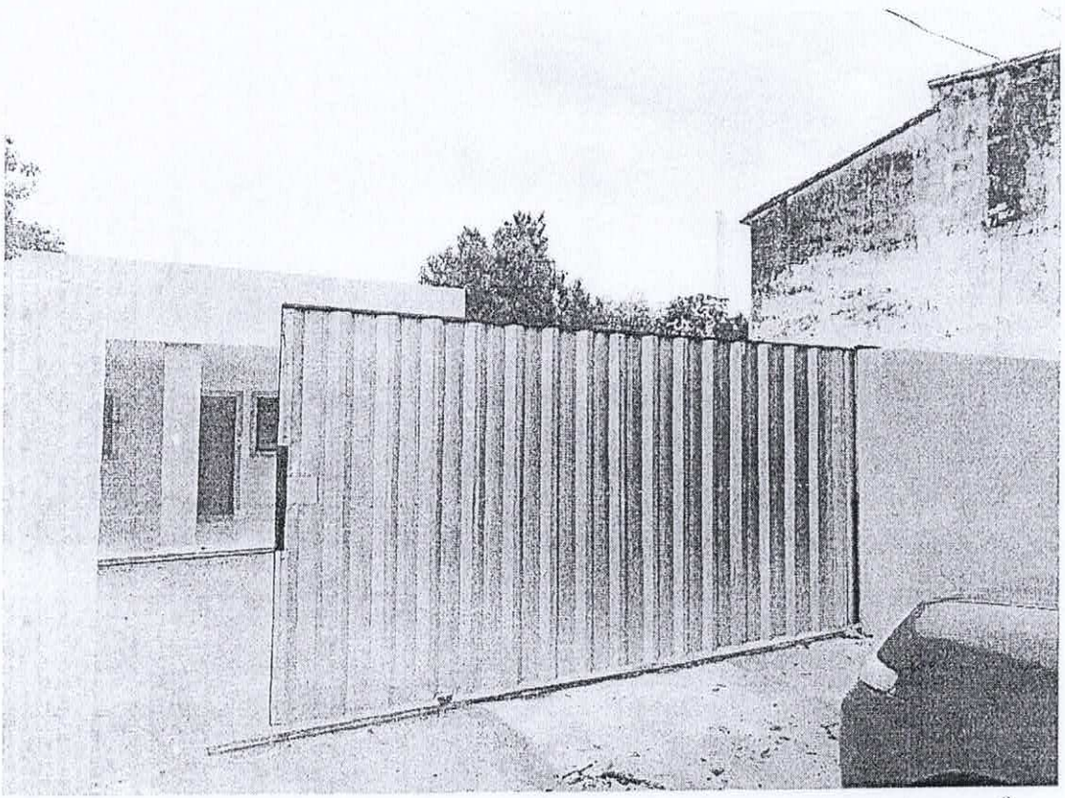

Ing. Adrian Almada
Reg. prof. N°414
Fiscal de Obras

RC Servicios Generales
de Roberto C. Cabrizo Olmedo
RUC: 1482983 - 4

REGISTROS FOTOGRAFICOS

MANTENIMIENTO Y REPARACION DE ESPACIOS PÚBLICOS – CONTRATO ABIERTO - ID: 461.357

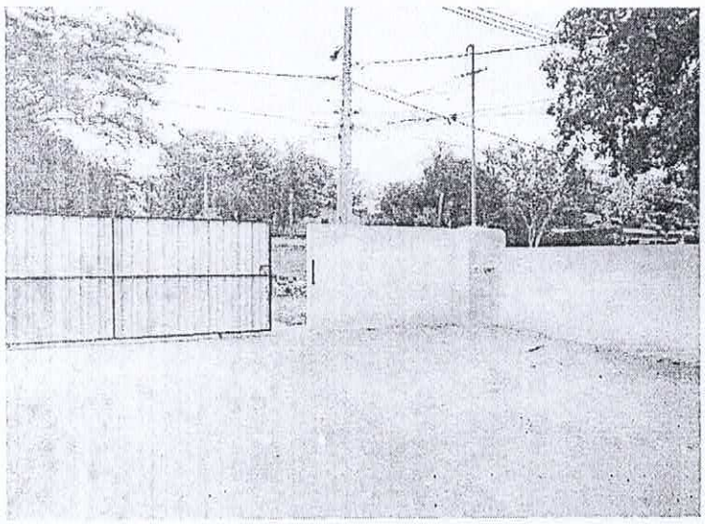

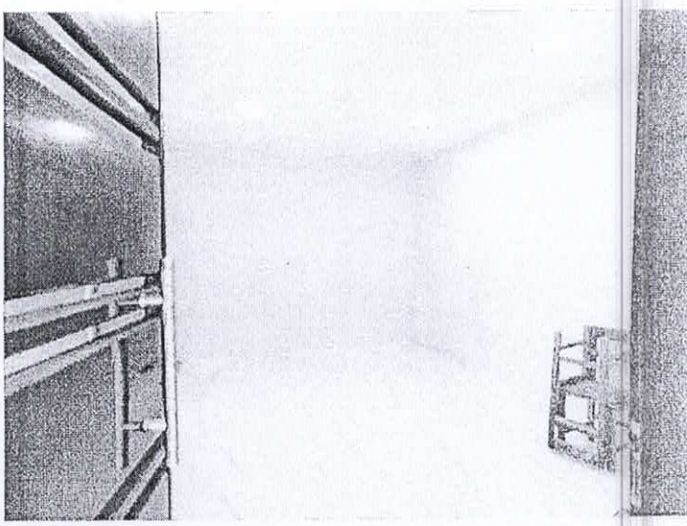

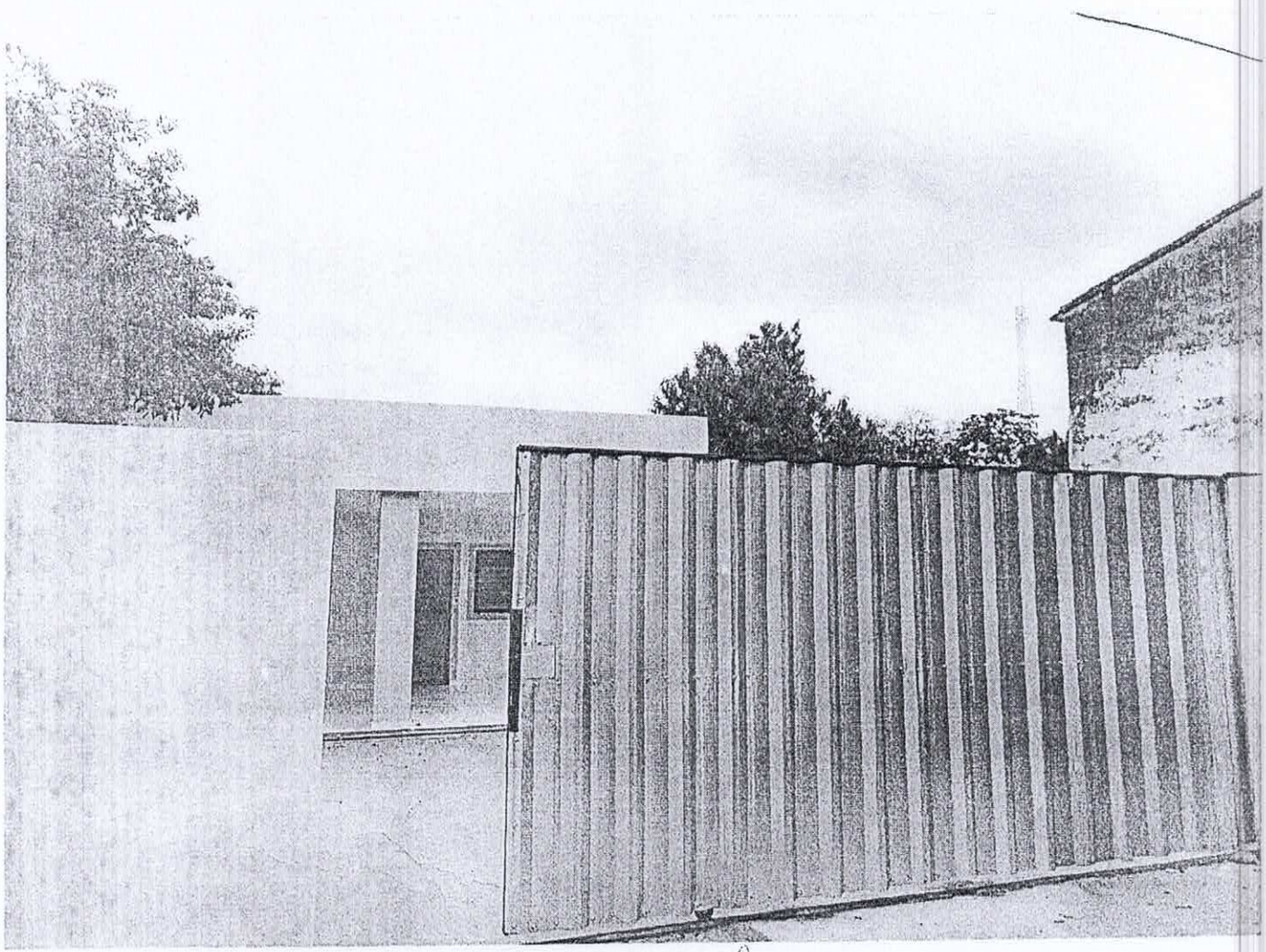

Ing. Adrian Almada
Reg. prof. N°414
Fiscal de Obras

RC Servicios Generales
de Roberto C. Caballero Olmedo
RUC: 1482663 - 4

REGISTROS FOTOGRAFICOS

MANTENIMIENTO Y REPARACION DE ESPACIOS PÚBLICOS – CONTRATO ABIERTO - ID: 461.357

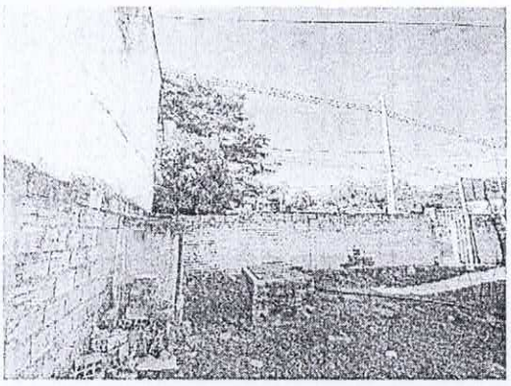

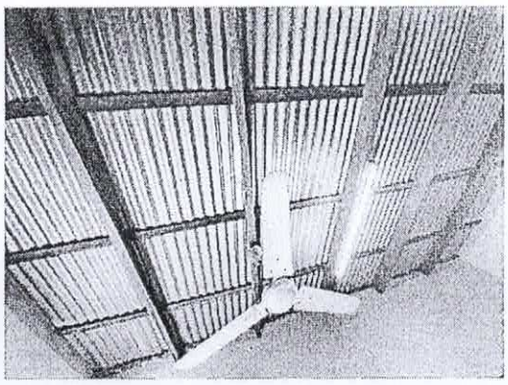

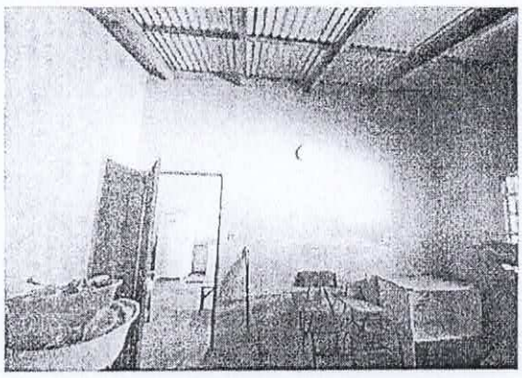

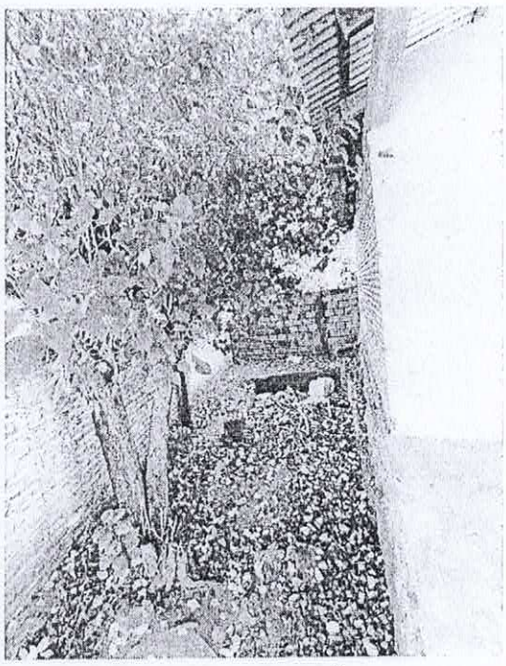

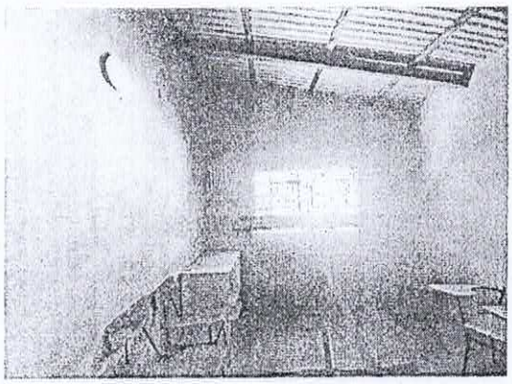

Ing. Adrian Almada
Reg. prof. N°414
Fiscal de Obras

RC Servicios Generales
de Roberto C. Cubilla Olmedo
RUC: 1432683 - 4

REGISTROS FOTOGRAFICOS

MANTENIMIENTO Y REPARACION DE ESPACIOS PÚBLICOS – CONTRATO ABIERTO - ID: 461.357

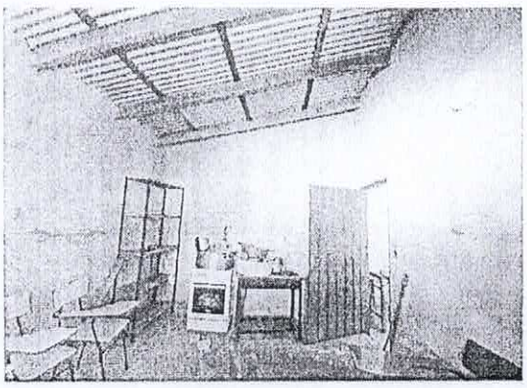

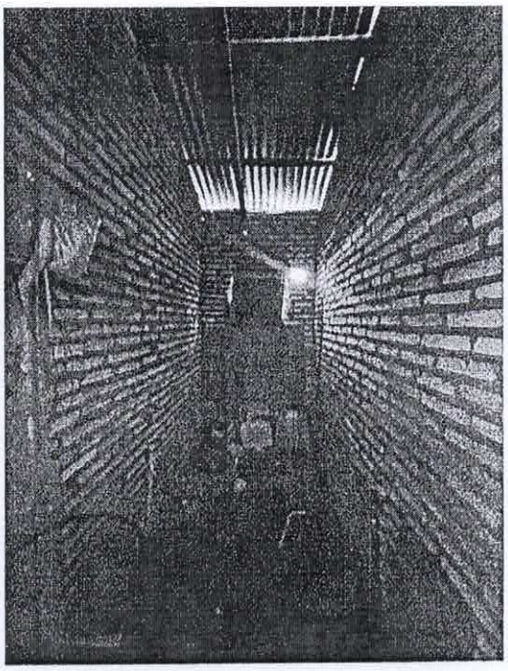

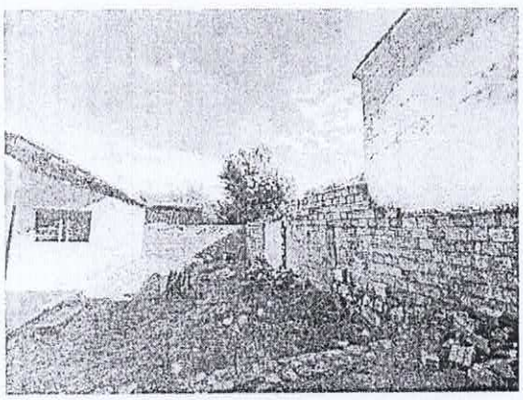

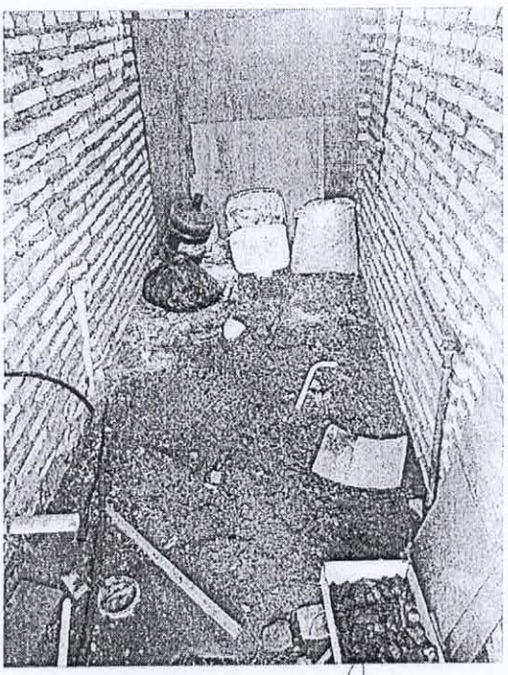

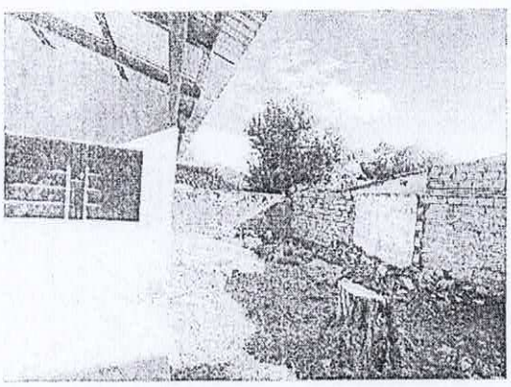

Ing. Adrian Almada
Reg. prof. N°414
Fiscal de Obras

RC Servicios Generales
de Roberto C. Cubilla Olmedo
RUC: 1452803 - 4

REGISTROS FOTOGRAFICOS

MANTENIMIENTO Y REPARACION DE ESPACIOS PÚBLICOS – CONTRATO ABIERTO - ID: 461.357

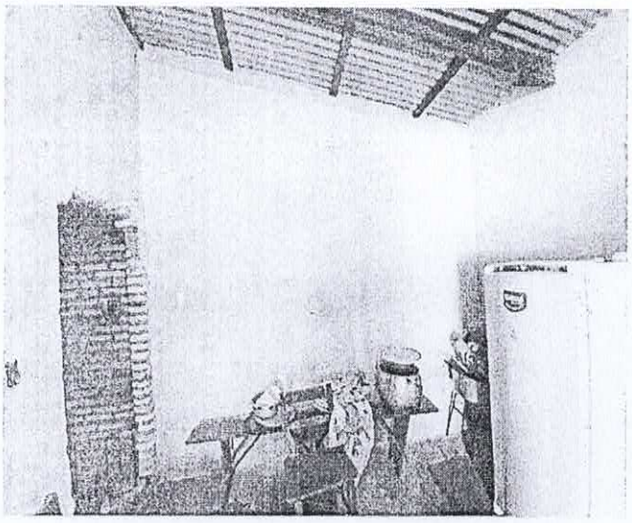

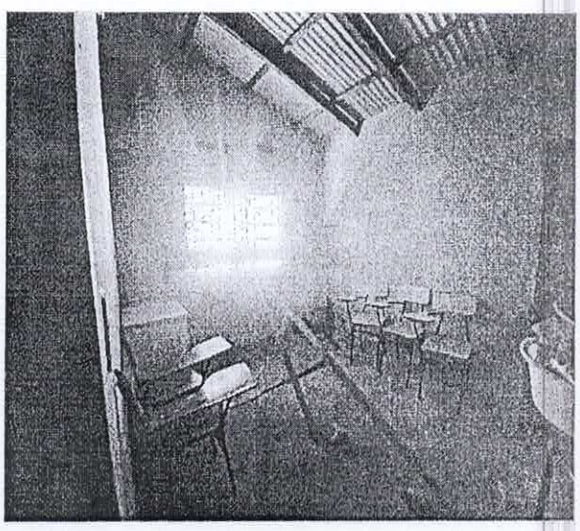

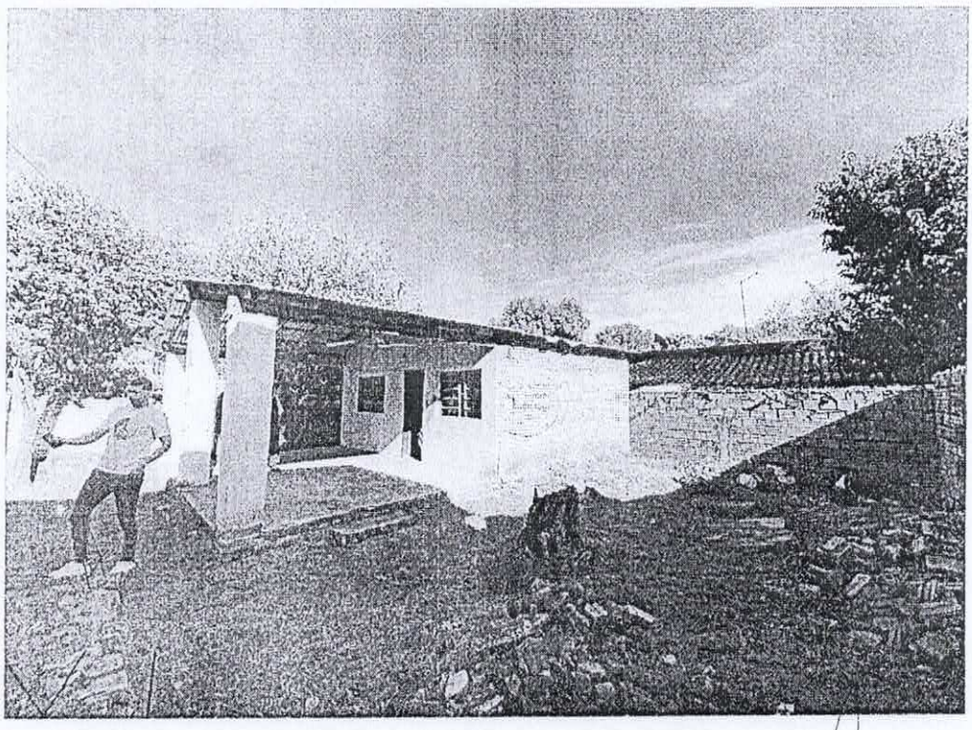

Ing. Adrian Almada
Reg. prof. N°414
Fiscal de Obras

DC Servicios Generales
de Roberto C. Caballero Olmedo
RUC: 1482653 - 4

REGISTROS FOTOGRAFICOS

MANTENIMIENTO Y REPARACION DE ESPACIOS PÚBLICOS – CONTRATO ABIERTO - ID: 461.357

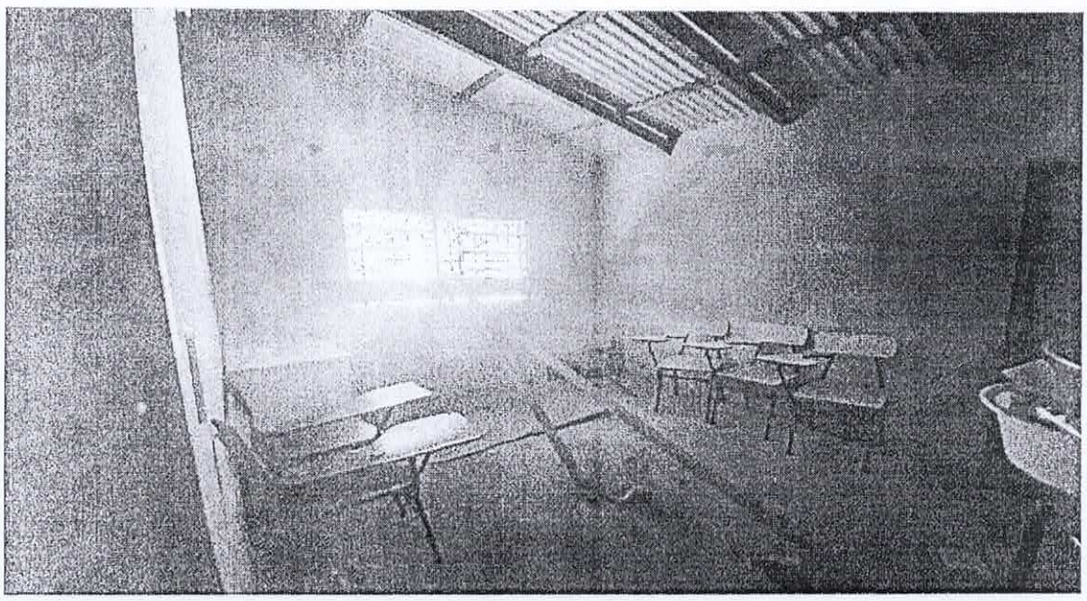

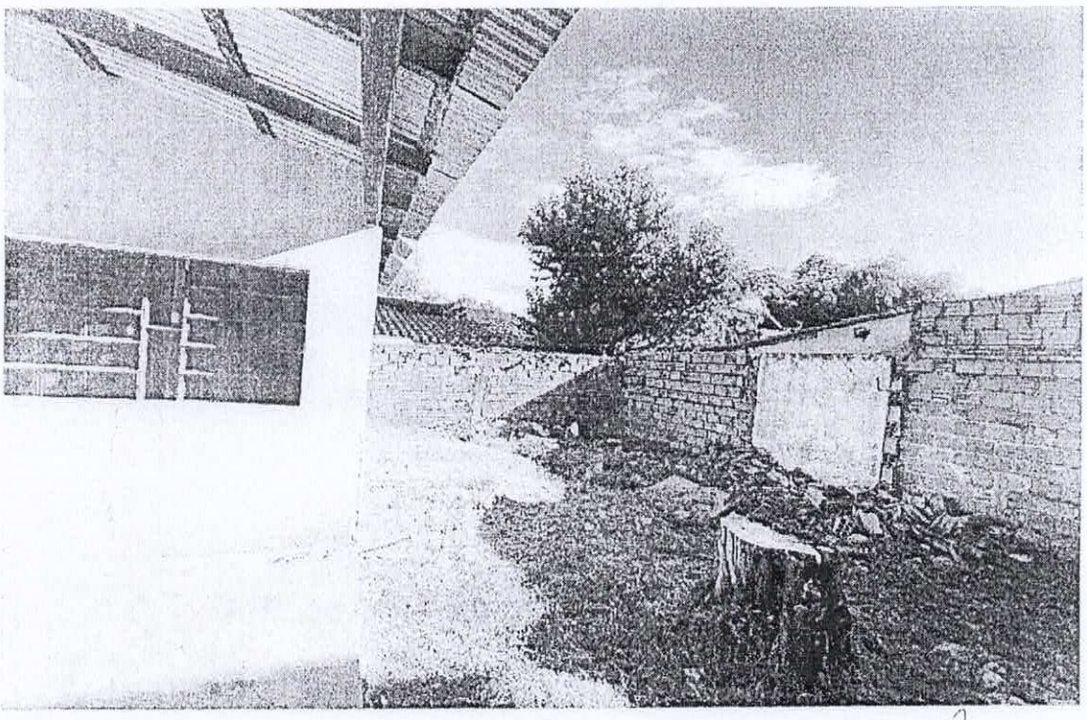

Ing. Adrian Almos
Reg. prof. N°41..
Fiscal de Obra

RC Servicios Generales
de Roberto C. Cañete Olmedo
RUC: 1452653 - 4