Sevicio Nacional de Calidad y Salud Animal - SENACSA

Dirección Operativa de Contrataciones

Departamento de Administración de Contratos

Nro: 4144

Informe de Recepción

Proveedor: SIEMI S.R.L.

Fecha: 18/07/24

Orden provision/trabajo: 05

Factura N°:

Remisiones N°:

Item	Codigo	Servicios	Dirección	Unidad	Cantidad	Costo Unit.	Costo Total
1	1555	Provisión de filtro de aire-Generador de 3	División Electrom	Unidad	1,0000	537841	537841
2	1554	Mano de obra de instalación-Generador d	División Electrom	Unidad	1,0000	294805	294805
3	1553	Provisión de filtro de combustible-Genera	División Electrom	Unidad	2,0000	434498	868996
4	1554	Mano de obra de instalación-Generador d	División Electrom	Unidad	1,0000	295466	295466
5	1555	Provisión de filtro de aire-Generador de 3	División Electrom	Unidad	1,0000	1197382	1197382
6	1554	Mano de obra de instalación-Generador d	División Electrom	Unidad	1,0000	296501	296501
7	1558	Provisión de aceite 15W40, por litro-Gene	División Electrom	Unidad	40,0000	68626	2745040
8	1560	Mano de obra por cambio - Generador de	División Electrom	Unidad	1,0000	627124	627124
9	1559	Provisión de líquido refrigerante por litro-G	División Electrom	Unidad	80,0000	22536	1802880
10	1560	Mano de obra por cambio - Generador de	División Electrom	Unidad	1,0000	492386	492386
11	1517	Medición de tensión, corriente, frecuencia	División Electrom	Unidad	1,0000	5059392	5059392

Total General: 14217813

Observación:

Confeccionado Por: PAMELA SOLEDAD MARECO

Fecha: 18/07/24

Recibido Por: SR. GENARO VERA

Fecha: 18/07/24

SIEMI

GERENCIA DEPARTAMENTO TÉCNICO

INFORME: MANT PREV GG (SIEMI)
ORDEN DE TRABAJO: OT000140

INF: GEN000057

Orden de trabajo

Cliente: SENACSA

Nro de identificación: 80000215-6

Dirección: .

Datos del activo

Código: AS000127

Nombre: GG 330kVA - DIGELAB

Categoría: GENERADORES

Ubicación: SENACSA - SAN LORENZO

Sub ubicación: DEPARTAMENTO DE MANTENIMIENTO

Localización: SAN LORENZO

NRO. SERIE: I16T038736

MODELO: C330D5

MARCA: CUMINS

Potencia (kVA): 330

CAPACIDAD TANQUE COMBUSTIBLE (LTS)):

FECHA ULT. MANTENIMIENTO:

FILTROS DE COMBUSTIBLE: FLEETGUARD FS 19732 FLEETGUARD FF 5580

FILTROS DE ACEITE: FLEETGUARD LF5580

CANT BATERIAS: 2

CAPACIDAD BATERIAS: 150AH - 180 AH

FILTRO DE AIRE:

FILTRO DE AGUA: FLEETGUARD WF2076

MARCA MOTOR: CUMINS

MODELO MOTOR: QSL9 G5

Nº SERIAL ALTERNADOR: X16F242601

MODELO ALTERNADOR: HC4D

CABINADO: NO

CANTIDAD ACEITE DE MOTOR (LTS)):

CANTIDAD REFRIGERANTE (LTS):

IDENTIFICADOR DEL EQUIPO:

MARCA CONTROLADOR:

MODELO CONTROLADOR:

DIMENSION LARGO (CM):

DIMENSION ANCHO (CM):

DIMENSION ALTURA (CM):

PESO TOTAL GENERADOR (KG): 3406

Técnico(s) a cargo

Técnico responsable: Hugo Chamorro

Técnicos adicionales: Christian Rotela.

Conclusión de trabajo: 18/07/2024 16:37

FUNCIONAMIENTO DEL EQUIPO

SIEMI S.R.L. - Amancio González Nº 129 c/ Avda. Fernando de la Mora – Asunción, Paraguay **Tel.:** 021 301 225/ 6 - **Fax:** 021 301 295 - **E-mail:** siemisrl@siemi.com.py

SIEMI

MEDICIONES ESTACIONARIAS

NIVEL DE COMBUSTIBLE (%): 100

NIVEL DE REFRIGERANTE: NORMAL

FUNCIONAMIENTO DEL CARGADOR ESTATICO: SI

FUNCIONAMIENTO DEL CONTROLADOR: SI

NIVEL DE ACEITE: NORMAL

TEMPERATURA MOTOR APAGADO (ºC): 36

TENSION DE LAS BATERIAS (VOLTS): 27

MEDICIONES DE ARRANQUE

TIEMPO DE ARRANQUE (MINUTOS): 10

FUNCIONAMIENTO DEL CARGADOR DINAMICO: SI

RPM: 1500

PRESION DE ACEITE (BAR): 4.69

TENSION DE LAS BATERIAS (VOLTS): 24

PARAMETROS AC GENERADOR

TENSION - L/L (VAC): 380

Frecuencia (Hz): 50

TENSION - L/N (VAC): 220

PRUEBAS CON CARGA: NO

TTA LADO ANDE

ESTADO VISUAL DEL EQUIPO

ESTADO DE CABINA: BUENO

LIMPIEZA GENERAL DEL EQUIPO: BUENA

VERIFICACION PANAL DE RADIADOR: BUENO

SERVICIOS REALIZADOS

CAMBIO DE ACEITE DE MOTOR: SI

CAMBIO DE FILTRO DE ACEITE: SI

CAMBIO DE BATERÍA - LIBRE DE MANTENIMIENTO: NO

VERIFICACIÓN SISTEMA DE COMBUSTIBLE: SI

REAPRIETES DE LAS PIEZAS MECÁNICAS: SI

CAMBIO DE FILTRO DE COMBUSTIBLE: SI

CAMBIO DE FILTRO DE AIRE: SI

CAMBIO DE LÍQUIDO REFRIGERANTE DE RADIADOR: SI

REVISIÓN DE SISTEMAS DE LUBRICACIÓN: SI

CALIBRACIÓN DE LOS COMPONENTES ELECTRÓNICOS: SI

OBSERVACIONES:

Se utilizaron 40Lts. de Aceite y 80Lts. de Refrigerante, 2 Filtros de Combustible, 1 Filtro de Aire y 1 Filtro de Aceite.

RECOMENDACIONES

RECOMENDACIONES:

Reemplazar las baterías

SIEMI S.R.L. - Amancio González Nº 129 c/ Avda. Fernando de la Mora – Asunción, Paraguay **Tel.:** 021 301 225/ 6 - **Fax:** 021 301 295 - **E-mail:** siemisrl@siemi.com.py

FIRMAS DE CLIENTE

Daniel Ruiz
SENACSA

SIEMI S.R.L. - Amancio González Nº 129 c/ Avda. Fernando de la Mora – Asunción, Paraguay **Tel.:** 021 301 225/ 6 - **Fax:** 021 301 295 - **E-mail:** siemisrl@siemi.com.py

REPORTE FOTOGRAFICO

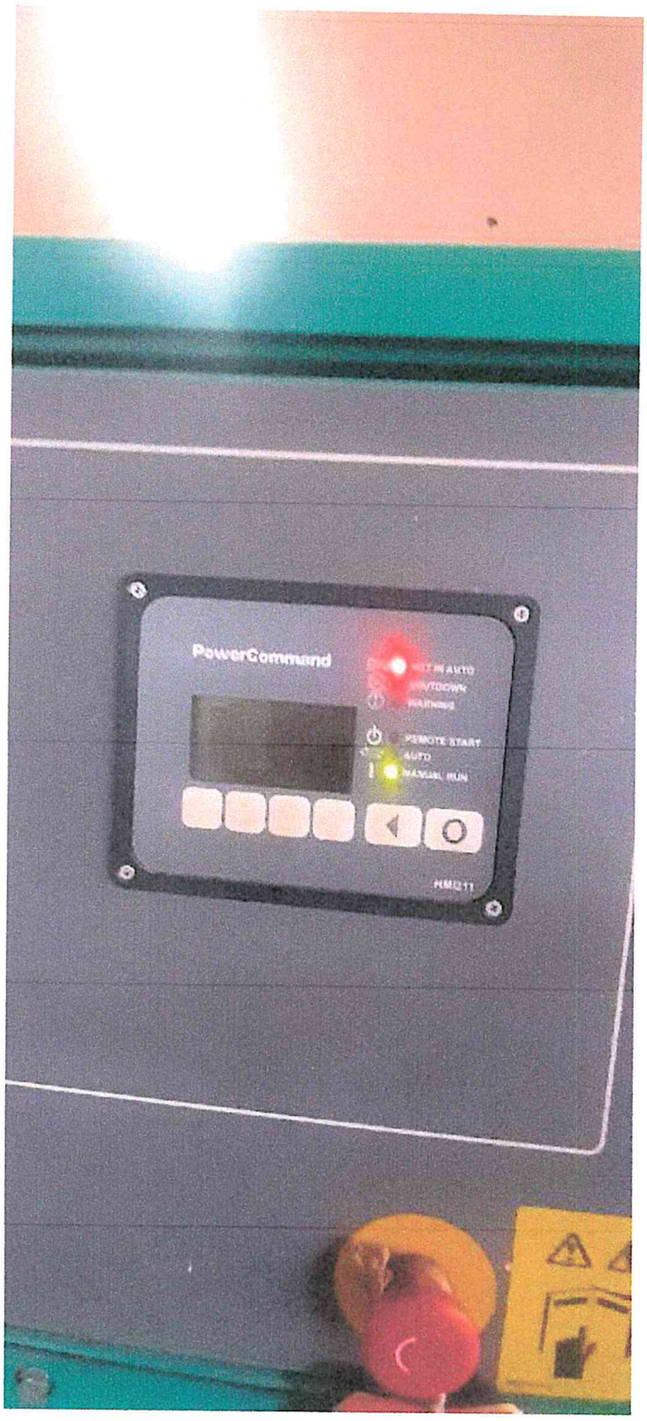

Controlador del Equipo GG

SIEMI S.R.L. - Amancio González Nº 129 c/ Avda. Fernando de la Mora – Asunción, Paraguay **Tel.:** 021 301 225/ 6 - **Fax:** 021 301 295 - **E-mail:** siemisrl@siemi.com.py

Filtro de agua

SIEMI S.R.L. - Amancio González Nº 129 c/ Avda. Fernando de la Mora – Asunción, Paraguay **Tel.:** 021 301 225/ 6 - **Fax:** 021 301 295 - **E-mail:** siemisrl@siemi.com.py

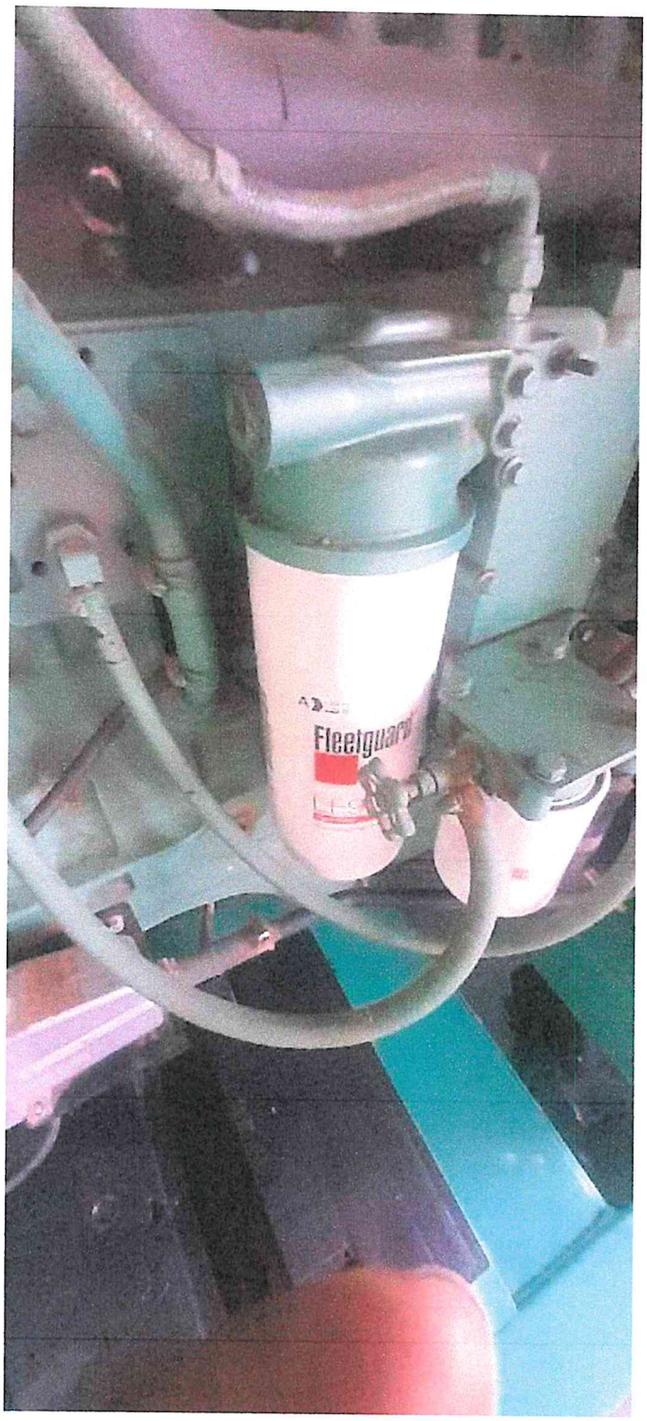

Filtro de Aceite

SIEMI S.R.L. - Amancio González Nº 129 c/ Avda. Fernando de la Mora – Asunción, Paraguay **Tel.:** 021 301 225/ 6 - **Fax:** 021 301 295 - **E-mail:** siemisrl@siemi.com.py

Equipo Completo

SIEMI S.R.L. - Amancio González Nº 129 c/ Avda. Fernando de la Mora – Asunción, Paraguay **Tel.:** 021 301 225/ 6 - **Fax:** 021 301 295 - **E-mail:** siemisrl@siemi.com.py

SIEMI

SIEMI

SERVICIOS DE INGENIERIA ELECTROMECANICA EN GRAL.

SIEMI S.R.L.
Amancio González 129 c/ Avda. Fernando de la Mora
Asunción - Paraguay
Tel.: (595-21) 301 225 / 6
Fax: (595-21) 301 295
E-mail: siemisrl@siemi.com.py

RUC: 80001194-5
BOLETA DE SERVICIO
N° 0025327

FECHA: 18-07-24 CLIENTE: Senacsa DIGELAB RUC:

ITEM	DESCRIPCION DEL TRABAJO	CALIFICACION	HS.H.
	* Mantenimiento anual al generador Cummins de 330Kva.	Ingeniero	
	* Cambio de aceite, refrigerante de radiador, filtros de agua, aceite y combustible, pendiente cambio de filtro de aire.	Técnico Sup.	
	* Prueba de arranque exitosa.	Técnico	
		Ayudante	
		Alojamiento	
		Viáticos	
		Km. Vehículos	
		Otros	

ITEM	MATERIAL UTILIZADO	CANTIDAD	UNITARIO

OBSERVACIONES:

TRABAJO EJECUTADO POR: Christian Rafela

ACLARACION DE FIRMA:

V° B° DEL CLIENTE: DAVEL

ACLARACION DE FIRMA:

Boleta de Servicio

SIEMI S.R.L. - Amancio González Nº 129 c/ Avda. Fernando de la Mora – Asunción, Paraguay **Tel.:** 021 301 225/ 6 - **Fax:** 021 301 295 - **E-mail:** siemisrl@siemi.com.py

Ing. Juan Torres
Reg. Nº 4240
Siemi S.R.L.