DIRECCIÓN NACIONAL DE ADUANAS

TETÃ REKUÁI
GOBIERNO NACIONAL

Paraguay de la gente

DPTO DE OBRAS E INFRAESTRUCTURAS

DIRECCION DE ADMINISTRACION Y FINANZAS

ACTA DE RECEPCION DEFINITIVA DE OBRAS

ORDEN DE SERVICIO N°: 137/22
CONTRATO N°: *18/2021*

FECHA DE INICIO: *22/03/2022*

OBJETO: REPARACIONES MENORES DE EDIFICIOS Y LOCALES

Reparación y colocación de portón metálico del estacionamiento de ITSA.

.

CONTRATISTA: *S & V SERVIS GRUPOMEGGA IMP. EXP. S.A.*

FECHA DE ENTREGA: 04/04/2023

FECHA DE CULMINACION: *05/04/2022*

DIAS DE ATRASO:*0*

MONTO DEL TRABAJO: *Gs 11.477.875*

OBSERVACION:

La presente Acta de Recepción Definitiva se realiza en presencia de la Empresa Contratista S & V SERVIS GRUPO MEGGA IMP. EXP. S.A. representado por el Sr. CELSO SANDOVAL JARA y el Fiscal de Obras designado por la Institución para corroborar que los trabajos realizados fueron ejecutados en buena forma. Dejamos constancia que la contratista asistirá a la Contratante en caso de que se detecten falencias en los trabajos por un término de tres meses contados a partir de la firma de la presente Acta.

Sin nada más que mencionar se firma en tres ejemplares para los fines que hubiera lugar, siendo el día 8 de Abril de 2022

ING. DOMINGO S. BENITEZ
Fiscal de Obras
DIRECCION NACIONAL DE ADUANAS

Ing. Domingo Benítez
Fiscal de Obras
Dpto. de Obras e Infraestructuras

S&V SERVIS
MEGGA IMP. EXP. S.A.
RUC: 80053392-5

SR: CELSO SANDOVAL JARA
Representante Legal
S&V SERVIS GRUPO MEGGA IMP.EXP. S.A.

NUESTROS COMPROMISOS ÉTICOS SON:

HONESTIDAD: "Relevamos correcta y oportunamente las necesidades de bienes y servicios de la Institución y convocamos en tiempo y forma a nuestros contratistas y proveedores, conforme a la disponibilidad de recursos"

COMPROMISO: "Promovemos el trabajo en equipo, fomentando el compañerismo, la generosidad y la integridad, garantizando la más alta calidad de nuestras fun***ciones***

DPTO DE OBRAS E INFRAESTRUCTURAS

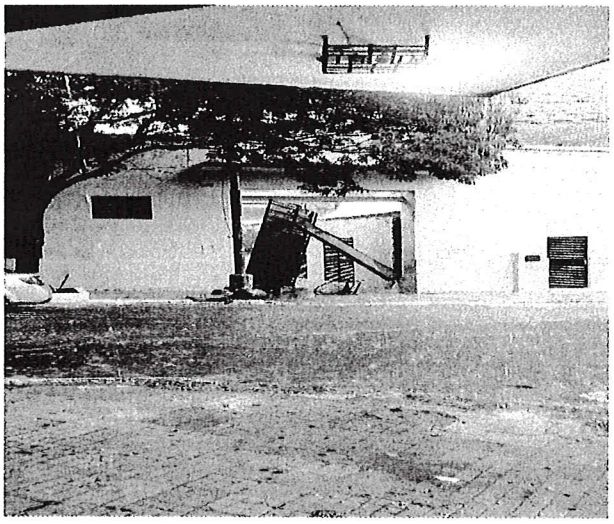

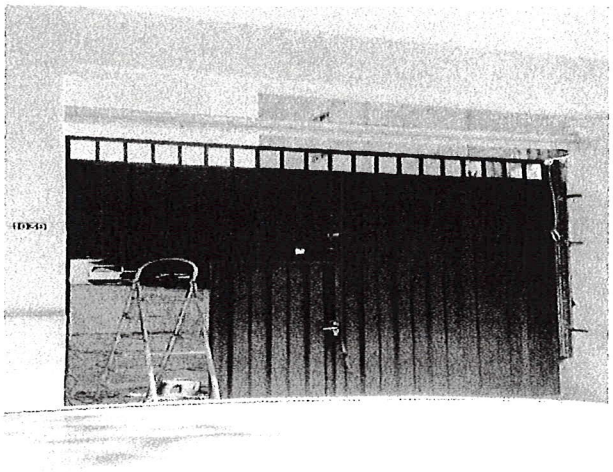

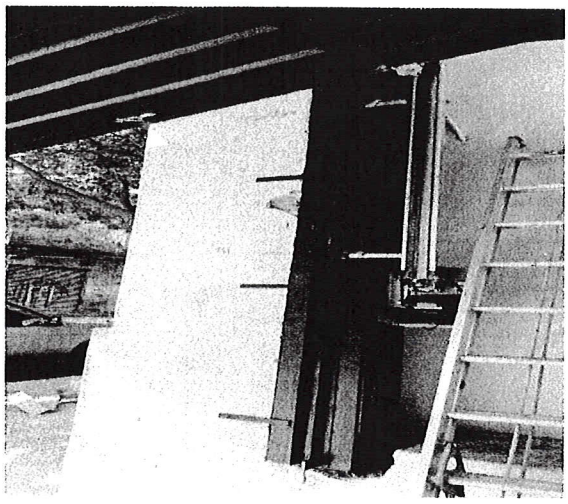

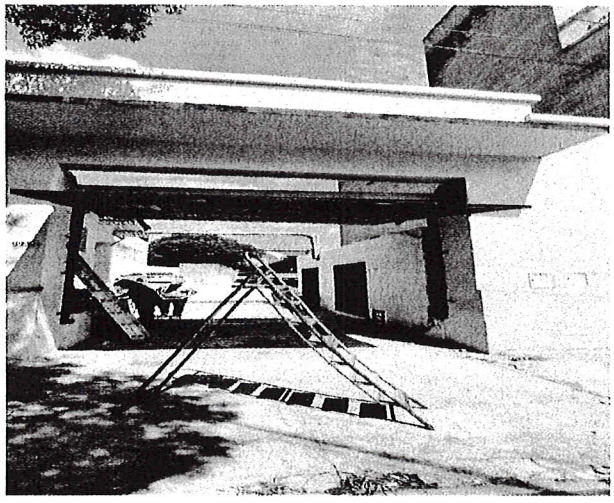

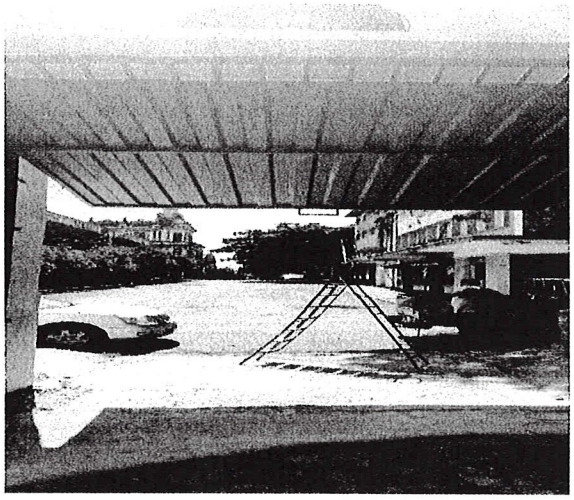

NUESTROS COMPROMISOS ÉTICOS SON:

HONESTIDAD: "Relevamos correcta y oportunamente las necesidades de bienes y servicios de la Institución y convocamos en tiempo y forma a nuestros contratistas y proveedores, conforme a la disponibilidad de recursos"

COMPROMISO: "Promovemos el trabajo en equipo, fomentando el compañerismo, la generosidad y la integridad, garantizando la más alta calidad de nuestras funciones"

Celso Sandoval Jara
Representante Legal
S&V SERVIS
MEGGA IMP. EXP. S.A

Ing. Domingo Benítez
Fiscal de Obras
Dpto. de Obras e Infraestructuras