TEKOMBO´E HA TEMBIKUAA
Mitondedha
Ministerio de
EDUCACIÓN Y CIENCIAS

TETÃ REKUÁI
GOBIERNO NACIONAL

Paraguay de la gente

MINISTERIO DE EDUCACIÓN Y CIENCIAS
DIRECCIÓN DE INFRAESTRUCTURA - MEC

CERTIFICADO DE OBRAS

JULIO 2022

EMPRESA CONTRATISTA: SENDERO S.A.
CONTRATO N° 21/2021
LPN N° 05/2021 - ID 388.700

COLEGIO NACIONAL JOSÉ DE ANTEQUERA Y CASTRO
REPARACIÓN DE MURALLA

ITEM DE CONTRA	ITEMS	DESCRIPCION	Unidad de medida	Cantidad total	Precio unitario Contrato (IVA incl)	Precio total	Avance físico			Monto Certificado		
							Anterior	Presente	Acumulado	Anterior	Presente	Total
	1	OBRAS DE REPARACIÓN Y MANTENIMIENTO CORRECTIVO DE INSTITUCIONES EDUCATIVAS	Unidad Medida Global	1								
	1.1	**Preparación de la Obra**										
	1.1.1	Vallado perimetral protección de obras de... (madera/chapa)	m2	15,00	170.000	2.550.000	-	15,00	15,00	-	2.550.000	2.550.000
	1.2	**Remociones y otros**			0		-	-	-	-	-	-
	1.2.15	Remoción de muros de 0,15 con recuperación de materiales	m2	6,00	9.900	59.400	6,00	-	6,00	59.400	-	59.400
	1.8	**Muro de elevación**			0		-	-	-	-	-	-
	1.8.2	De 0,15m para revocar Planta Baja y/o Planta Alta	m2	6,00	110.000	660.000	6,00	-	6,00	660.000	-	660.000
	1.11	**Revoques**			0		-	-	-	-	-	-
	1.11.1	Interior y Exterior de muros a 1 capa	m2	12,00	54.900	658.800	6,00	6,00	12,00	329.400	329.400	658.800
	1.17	**Aberturas metálicas / baranda metálica**										
	1.17.5	Puerta metálica 0,70 x 2,10m con marco y herraje	Unidad	2,00	325.000	650.000	2,00	-	2,00	650.000	-	650.000
	1.18	**Pinturas**										
	1.18.1	De paredes revocadas al látex	m2	172,00	57.000	9.804.000	20,00	152,00	172,00	1.140.000	8.664.000	9.804.000
	1.18.10	De abertura metálica con esmalte sintético	m2	6,00	70.000	420.000	6,00	-	6,00	420.000	-	420.000
	1.21	**Reparaciones de obras exteriores**										
	1.21.8	Cercado con malla metálica y postes de H° A°	ml	27,00	135.000	3.645.000	10,00	17,00	27,00	1.350.000	2.295.000	3.645.000
	1.42	**Limpieza**			0		-	-	-	-	-	-
	1.42.2	Retiro de escombros en contenedor	m3	1,00	40.000	40.000	1,00	-	1,00	40.000	-	40.000
						18.487.200				**4.648.800**	**13.838.400**	18.487.200

MINISTERIO DE EDUCACION Y CIENCIAS ★ Dirección de Infraestructura ★ REPUBLICA DEL PARAGUAY

Arq. Julio R. Elizeche
Infraestructura - MEC
Cel.: (0986) 450 - 245

SENDERO S.A.
Carmelo Desvars
Representante Legal

COLEGIO NACIONAL JOSÉ DE ANTEQUERA Y CASTRO

ASUNCIÓN

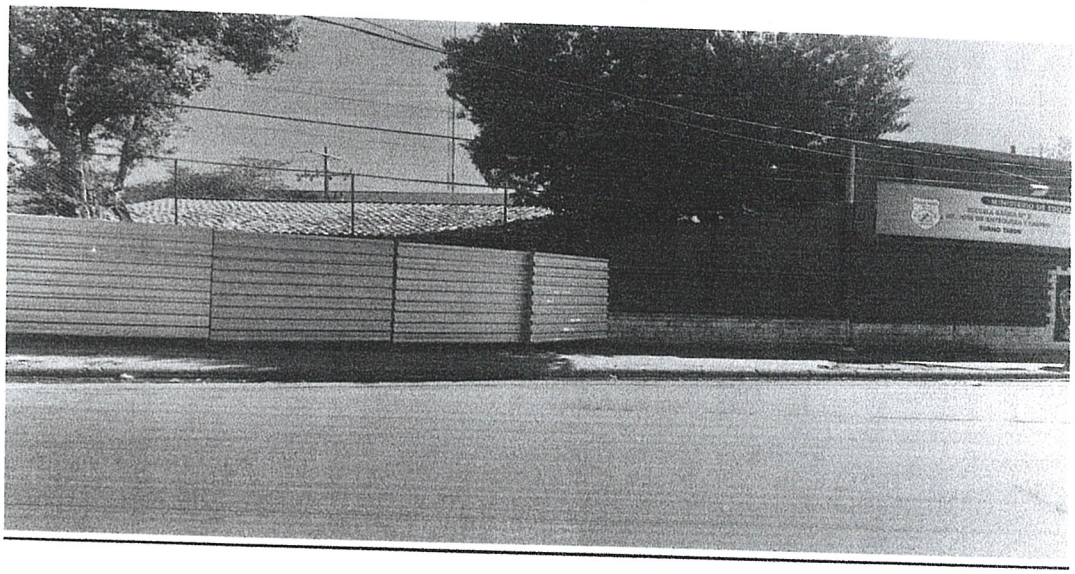

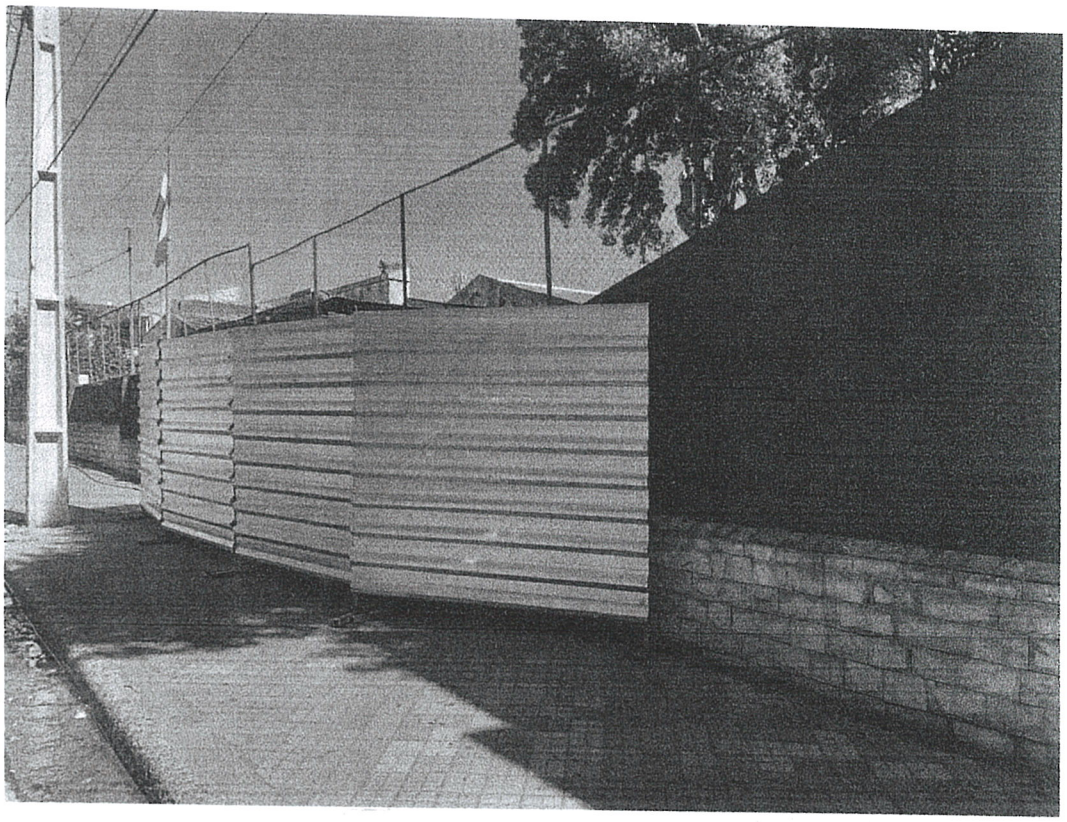

MINISTERIO DE EDUCACION Y CIENCIAS ★ Dirección de Infraestructura ★ REPUBLICA DEL PARAGUAY

SENDERO S.A.
Carmelo Desvars
Representante Legal

Arq. Julio R. Elizeche
Infraestructura - MEC
Cel.: (0986) 450 - 245