Municipalidad de Hernandarias

-DIRECCION DE OBRAS Y URBANISMO-

Avda.César Gianotti esq. José Asunción Flores
www.hernandarias.gov.py
Hernandarias Alto Paraná Paraguay

Tel: (0631) 22212 Fax: (0631) 22462
intendencia@hernandarias.gov.py

# ACTA DE RECEPCION DEFINITIVA

## VERIFICACION Y CUMPLIMIENTO DE LAS ESPECIFICACIONES TECNICAS

***LICITACIÓN CONTRATACION DIRECTA 07/2.020 "OBRAS DE INFRAESTRUCTURA CON FONDOS DE INVERSION – (FONACIDE)"*– CONTRATO Nº 05/2021 - LOTE Nº 1.-**

En la ciudad de Hernandarias, República del Paraguay, a los 25 días del mes de Setiembre del año dos mil veintiuno, siendo las nueve horas con treinta minutos, se constituyen en el sitio de trabajo de la Obra en referencia, *la* ***Ing. Liduvina Zavala****, en su carácter de* ***Fiscal de Obras*** *por la* ***Municipalidad de Hernandarias*** *y el* ***Sr Osvaldo Alcides Aranda Alfonzo*** como propietario de la empresa ARANDA CONSTRUCCIONES para proceder a la RECEPCION DEFINITIVA de la referida obra.

El Acta de Recepción provisoria es de fecha 25 de Junio de 2.021.-

Las partes verifican los trabajos referentes a la ***07/2.020 "OBRAS DE INFRAESTRUCTURA CON FONDOS DE INVERSION – (FONACIDE)"*– CONTRATO Nº 05/2021 - LOTE Nº 1** *con* ***ID 386130,*** conforme a las Especificaciones Técnicas del Pliego de Bases y Condiciones del llamado a Licitación más arriba referida, constatando el cumplimiento a cabalidad de todos los rubros según la Planilla de Computo Métrico y Presupuesto contemplados en el **Contrato 26/2020**.-

Por lo tanto, conforme a las condiciones contractuales, la Fiscalización de Obras de la Municipalidad de Hernandarias otorga la **RECEPCION DEFINITIVA** de la obra (Por el Total).

En prueba de conformidad suscriben las partes al pie de esta acta en tres ejemplares de un mismo tenor y a un solo efecto, en la fecha y hora mas arriba señalada.

Sr. Osvaldo A. Aranda A.
ARANDA CONSTRUCCIONES

Aranda Construcciones
RUC 2102787-0
Hernandarias- Paraguay

Ing. Liduvina Zavala
**Fiscal de Obras**
**Municipalidad de Hernandarias**

Liduvina Zavala
Ing. Civil
Reg. N° 1.363 M.O.P.C.

# Municipalidad de Hernandarias

## LIBRO DE OBRAS

Nº 0000021

Dirección : Bº Santa Rosa Hernandarias

Localidad : Hernandarias - ESC. BÁS. Nº 4816 ADELA SPERATTI

Obra: CONTRATO Nº 05/2021 "OBRAS DE INFRAESTRUCTURA CON FONDOS DE INVERSION - FONACIDE

Empresa Contratista: Aranda Construcciones

Fecha: 25 DE JUNIO DE 2021 | Estado del tiempo: BUENO

## OBSERVACIONES

EN LA FECHA MENCIONADA, TRAS VISITA A LA OBRA, SE VERICA QUE LOS TRABAJOS ESTAN EJECUTADOS EN SU TOTALIDAD CONFORME A PLANILLA, CUMPLIENDO CON LAS ESPECIFICACIONES TÉCNICAS.

Aranda Construcciones
RUC 2102787-0
Hernandarias- Paraguay

Liduvina Zavala
Ing. Civil
Reg. Nº 1.363 M.O.P.C.

1 Tal. 50x3 del 001 al 050

Reg. Ma: Contratante - 2da. Vía: Contratista - 3ra. Vía: Talón

# Municipalidad de Hernandarias

## LIBRO DE OBRAS

Nº 0000020

| | |
|---|---|
| Dirección : Bº Santa Rosa Hernandarias | |
| Localidad : Hernandarias – ESC BAS Nº 4816 ADELA SPERATTI | |
| Obra: CONTRATO Nº 05/2021 – "OBRAS DE INFRAESTRUCTURA CON FONDOS DE INVERSIÓN – FONACIDE" | |
| Empresa Contratista: Aranda Construcciones | |
| Fecha: 14 DE MAYO | Estado del tiempo: |

## OBSERVACIONES

EN VISITA REALIZADA POR LA FISCALIZACION SE OBSERVA QUE LOS TRABAJOS DE EJECUCION DEL PISO DE HORMIGÓN CONTINÚAN.
TAMBIEN SE VERIFICA QUE SE HA HECHO LA INSTALACION DEL TABLERO SECCIONAL Y LA INSTALACIÓN DE LOS ARTEFACTOS DE ILUMINACION CON SU RED, COMO ASI TAMBIEN LA PINTURA DE LOS PILARES EXISTENTES. ———

Aranda Construcciones
RUC 2102787-0
Hernandarias- Paraguay

Liduvina Zavala
Ing. Civil
Reg. Nº 1.363 M.O.P.C.

1 Tal. 50x3 del 001 al 050

1ra. Vía: Contratante - 2da. Vía: Contratista - 3ra. Vía: Talón

# Municipalidad de Hernandarias

## LIBRO DE OBRAS

Nº 0000019

Dirección : Bº Santa Rosa Hernandarias

Localidad : Hernandarias — ESC. BÁS Nº 4816 - ADELA SPORTTI

Obra: CONTRATO Nº 05/2021 - "OBRAS DE INFRAESTR. CON FONDOS DE INVERSION - FONACIDE"

Empresa Contratista: Aranda Construcciones

Fecha: 14 DE ABRIL DE 2021 | Estado del tiempo: BUENO

### OBSERVACIONES

HASTA LA FECHA SE VERIFICA LA EJECUCIÓN DE LOS TRABAJOS DE MOVIMIENTO DE SUELO, CON MAQUINARIAS, DEBIDO AL GRAN DESNIVEL QUE ES OBSERVADO, LO QUE HACE NECESARIA LA CONSTRUCCION DE UN MURO DE CONTENCION DE LADRILLO COMÚN.

TAMBIEN HAN SIDO EJECUTADOS LOS TRABAJOS DEL ITEM DE REGISTROS A AMBOS LADOS, CONECTADOS POR CAÑO DE P.V.C DE ϕ 100 mm.

Aranda Construcciones
RUC 2102787-0
Hernandarias- Paraguay

Liduvina Zavala
Ing. Civil
Reg. Nº 1.363 M.O.P.C.

1 Tal. 50x3 del 001 al 050

1ra. Vía: Contratante - 2da. Vía: Contratista - 3ra. Vía: Talón

# Municipalidad de Hernandarias

## LIBRO DE OBRAS

Nº 0000018

| | |
|---|---|
| Dirección : Bº Santa Rosa Hernandarias | |
| Localidad : Hernandarias – ESC. BÁS Nº 4816 ADELA SPERATTI | |
| Obra: CONTRATO Nº 05/2021 – "OBRAS DE INFRAESTR. CON FONDOS INVERSIÓN FONACIDE" | |
| Empresa Contratista: Aranda Construcciones | |
| Fecha: 10 DE MARZO DE 2021 | Estado del tiempo: BUENO |

## OBSERVACIONES

SIENDO LAS 10:00 hs. DEL 10 DE MARZO DEL AÑO 2021, NOS CONSTITUIMOS EN LA ESCUELA BÁSICA Nº 4816 ADELA SPERATTI, POR LA CONTRATISTA EL SEÑOR OSVALDO ALCIDES ARANDA Y POR LA FISCALIZACION DE LA MUNICIPALIDAD DE HERNANDARIAS, LA ING. LIDUVINA ZAVALA PARA DAR INICIO A LOS TRABAJOS DEL REFERIDO CONTRATO.

NO HABIENDO NINGÚN INCONVENIENTE PARA EJECUTAR LOS TRABAJOS, SE AUTORIZA EL INICIO DE LOS MISMOS, CON UN PLAZO DE 120 (CIENTO VEINTE) DIAS.

Aranda Construcciones
RUC 2102787-0
Hernandarias- Paraguay

Liduvina Zavala
Ing. Civil
Reg. Nº 1.363 M.O.P.C.

1 Tal. 50x3 del 001 al 050

1ra. Vía: Contratante - 2da. Vía: Contratista - 3ra. Vía: Talón

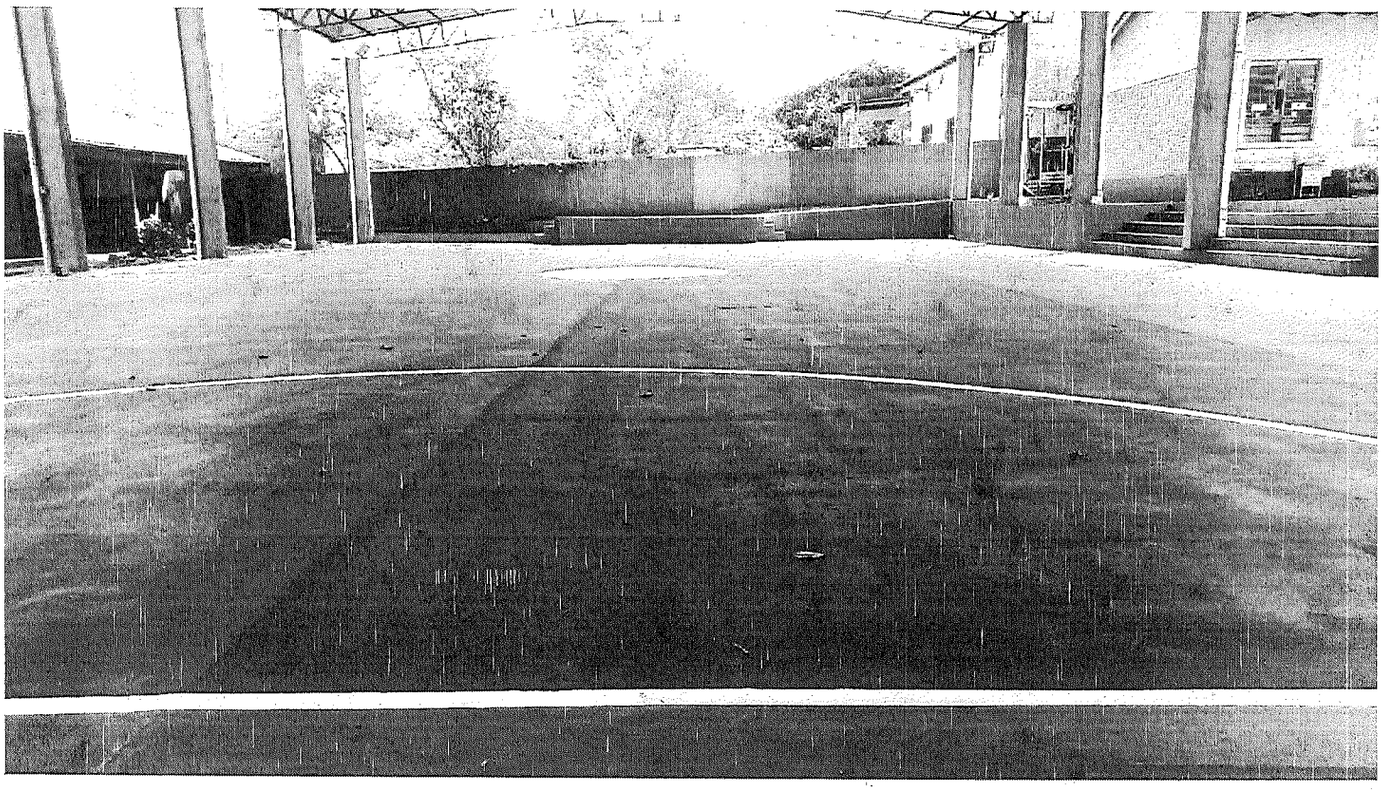

Aranda Construcciones
RUC 2102787-0
Hernandarias- Paraguay

Liduvina Zavala
Ing. Civil
Reg. N° 1.363 M.O.P.C.

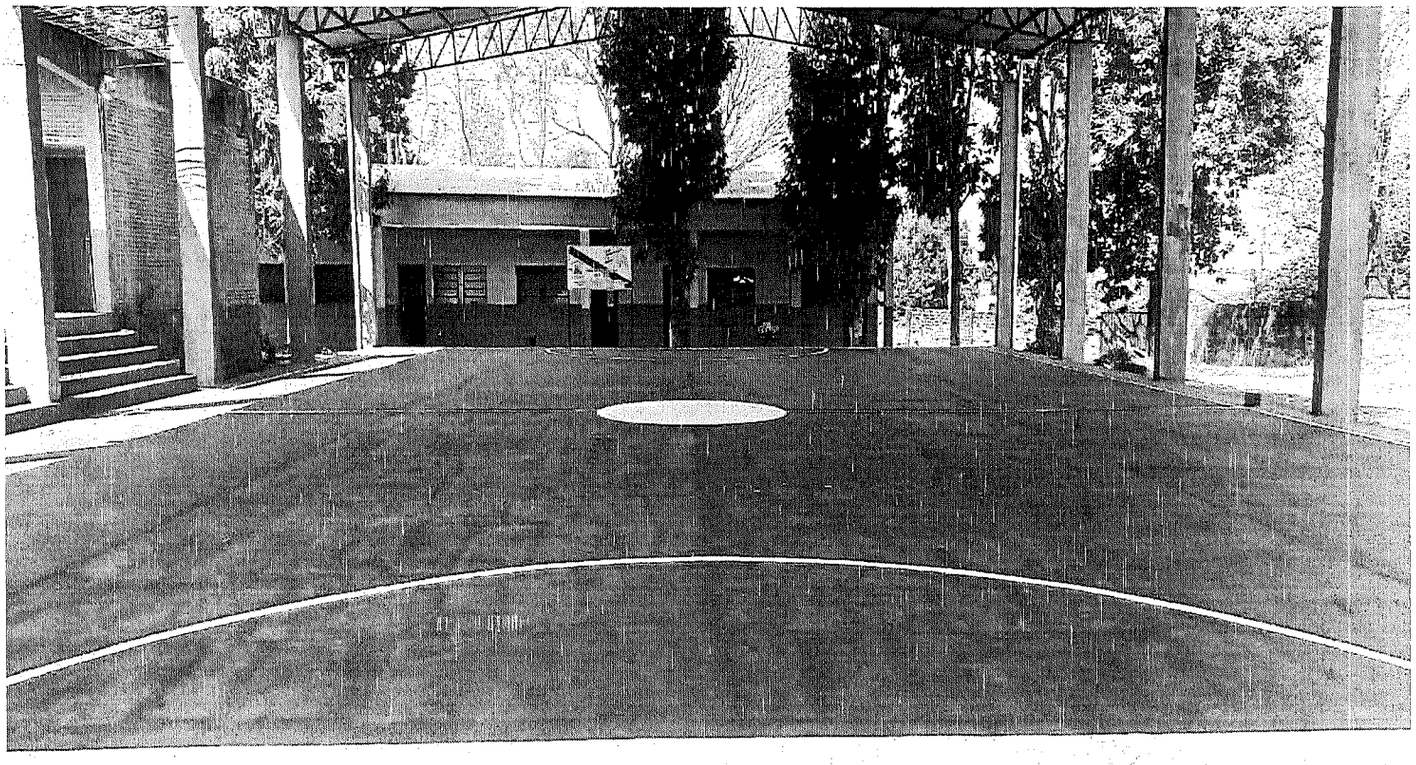

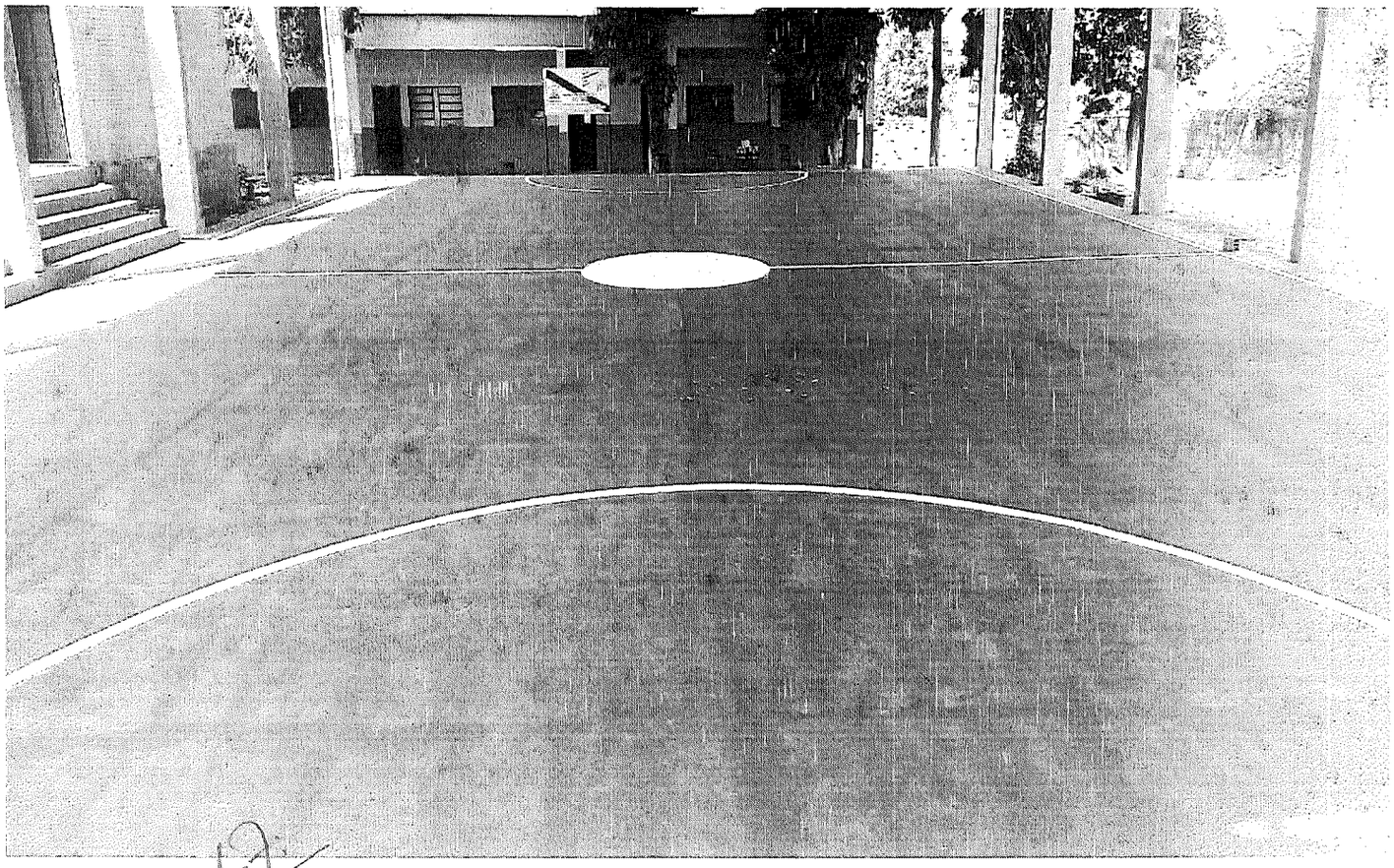

Aranda Construcciones
RUC 2102787-0
Hernandarias- Paraguay

Liduvina Zavala
Ing. Civil
Reg. N° 1.363 M.O.P.C.

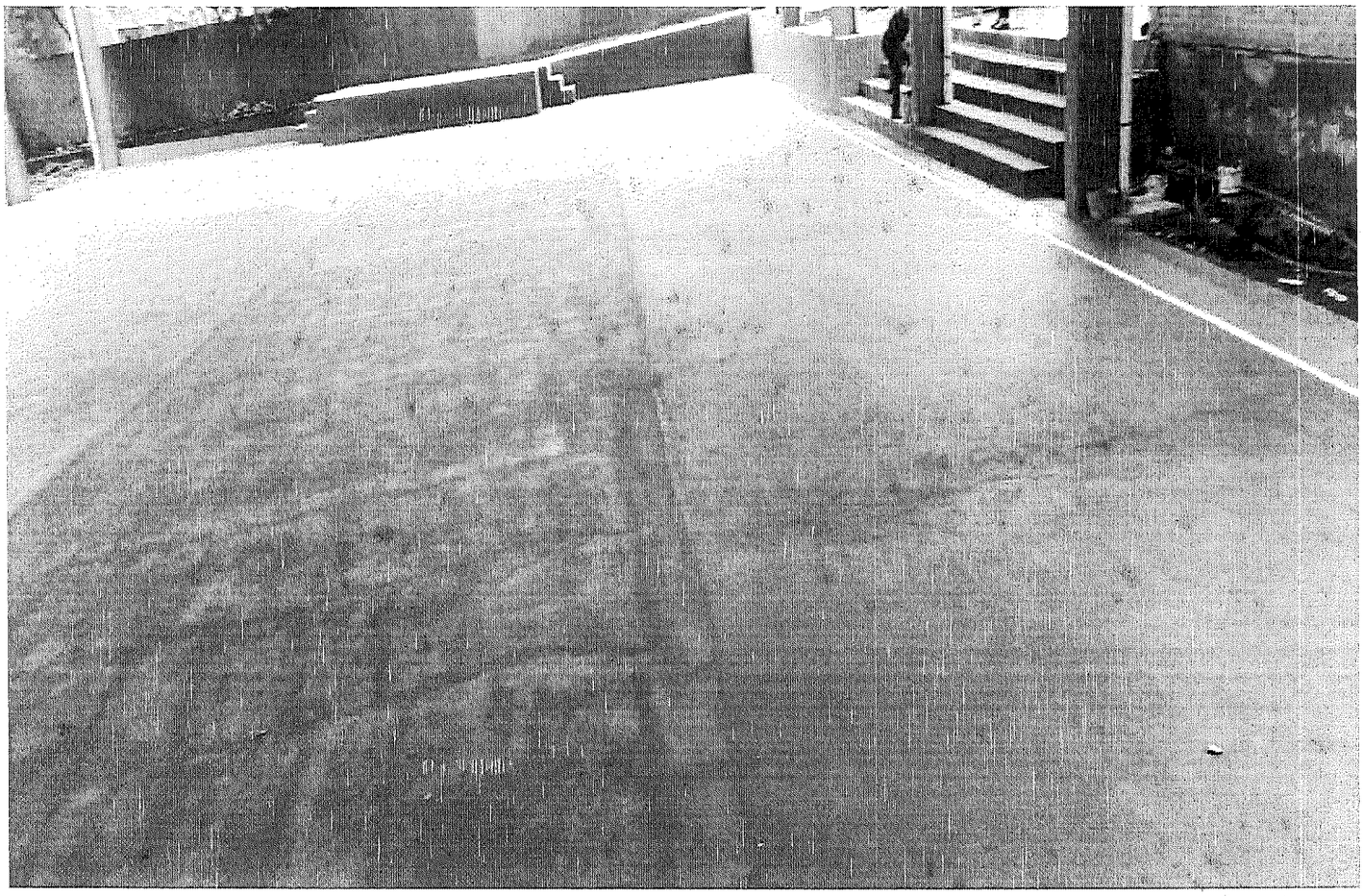

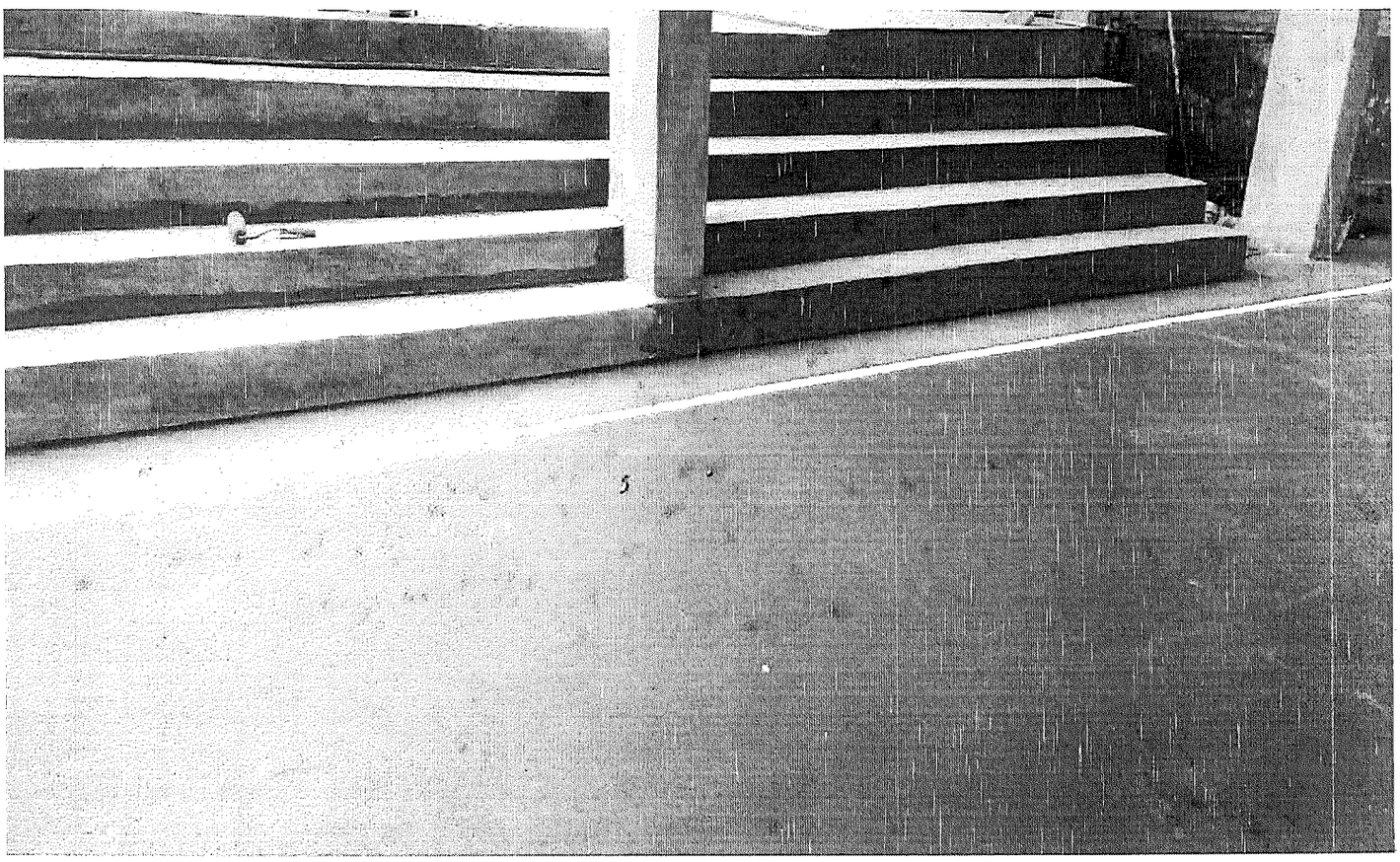

Aranda Construcciones
RUC 2102787-0
Hernandarias- Paraguay

Lidivina Zavala
Ing. Civil
Reg. N° 1.363 M.O.P.C.

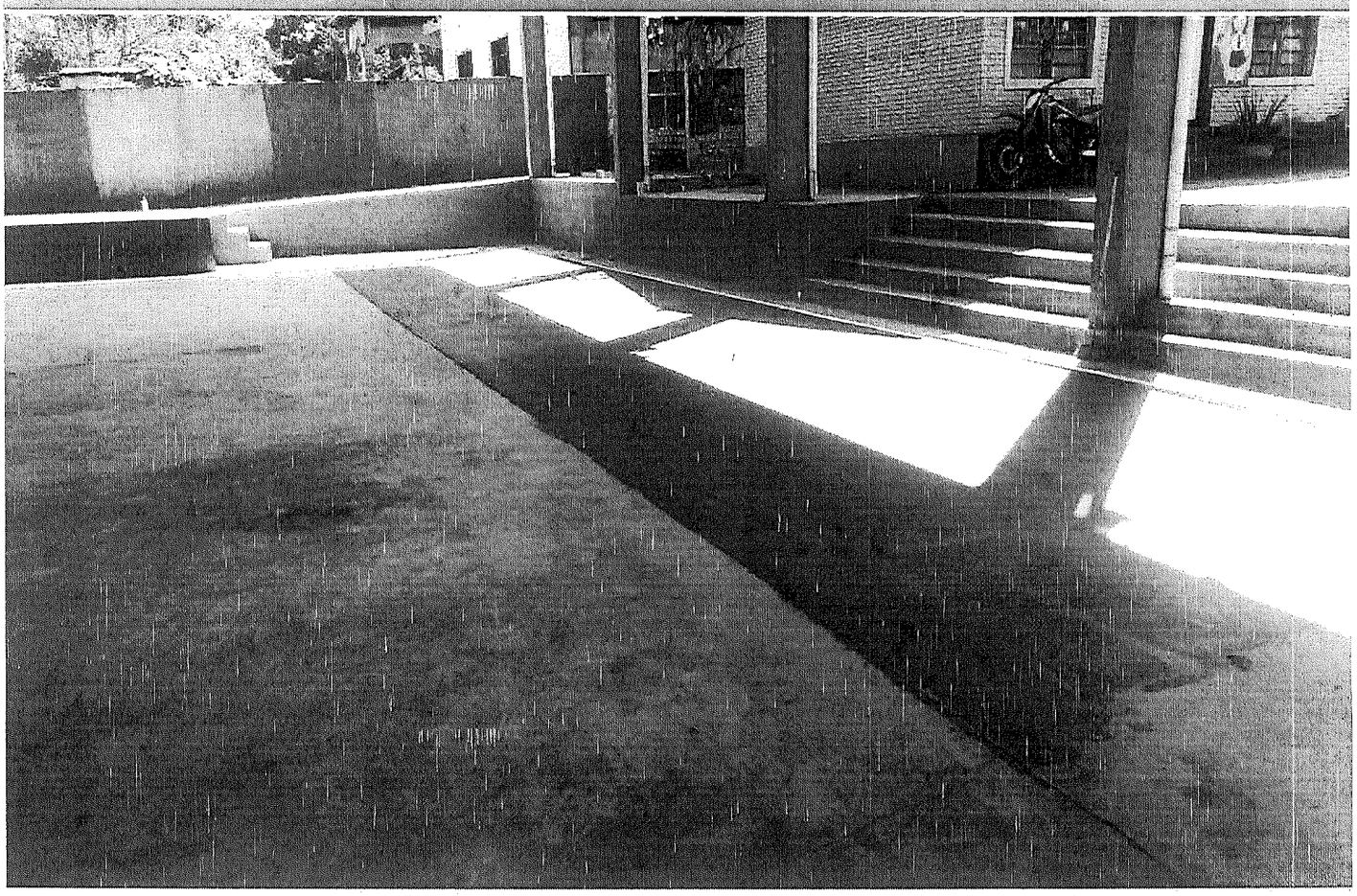

Aranda Construcciones
RUC 2102787-0
Hernandarias- Paraguay

Liduvina Zavala
Ing. Civil
Reg. N° 1.363 M.O.P.C.

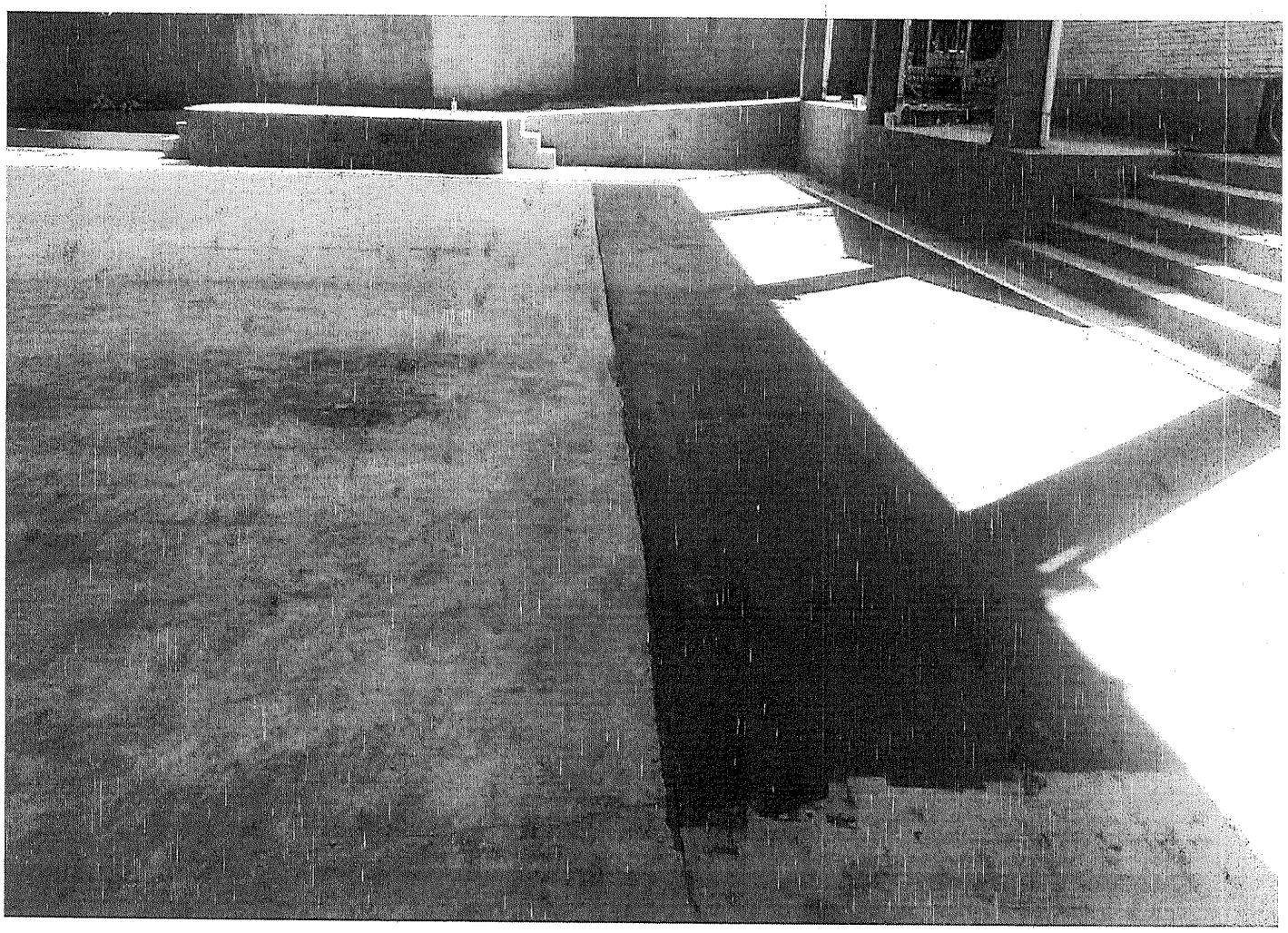

Aranda Construcciones
RUC 2102787-0
Hernandarias- Paraguay

Liduvina Zavala
Ing. Civil
Reg. N° 1.363 M.O.P.C.