COMPRAS PÚBLICAS ELECTRÓNICAS

PRODUCTO 12

Informe de trabajos realizados en la etapa de Mantenimiento y Maduración del software.

Período: Marzo 2024 a Mayo 2024

31 de Mayo de 2024

Konecta s.a.

Recibido
Kristha Paratta
31/05/2024

Contenido

Glosario 3
1. Introducción 4
1.1. Propósito 4
1.2. Alcance 5
1.3. Asistencia del equipo 6
2. Informe por módulo 7
2.1. Informe de trabajos realizados en la etapa de Mantenimiento y Maduración del software 7
Descripción de los módulos 7
Documentación visual 36
Minutas de reuniones 43
Documentación del Ambiente de desarrollo 44
3. Fotografías de las reuniones 46

Glosario

CAS: Servicio de autenticación centralizada - Centralized authentication service.

DER: Diagrama entidad relación.

Filemanager: Es el sistema web encargado de administrar los documentos.

Legacy: Base de datos actual.

UOC: Unidad Operativa de Contrataciones.

SICP: Sistema Integrado de Compras Públicas.

SIPE: Sistema Integrado de Proveedores del Estado.

API: Interfaz de programación de aplicaciones.

CRUD: Create, Read, Update, Delete.

CM: Convenio Marco.

DEV: Desarrollo - Ambiente Desarrollo (Development).

PREPROD: Preproducción - Ambiente de Preproducción.

PROD: Producción - Ambiente de Producción (Production).

CIPHER: Cybersecurity and Compliance Solutions - Cipher - ES.

SIAF: Sistema Integrado de Administración Financiera.

CDP: Certificado de Disponibilidad Presupuestaria

PAC: Plan Anual de Contrataciones

CC: Código de contratación

BD: Base de Datos

SBE: Sistema a la Baja Electrónica

FIP: Formulario de Informe de Personal

FIS: Formulario de Informe de Servicios

1. Introducción

1.1. Propósito

Este documento provee una descripción del avance del proyecto de Reingeniería del Sistema de Información de Contrataciones Públicas de la DNCP, en el período comprendido entre los meses de Marzo 2024 a Mayo 2024.

En este período fueron desarrolladas las siguientes actividades, de maduración y mantenimiento:

1. **Convocatoria**, es desarrollado el proceso convocatoria sin planificación, se integra a un proceso de verificación por regla (los controles por inconsistencias, son controlados por el motor de reglas (desarrollo de querys)
2. **Adjudicaciones/Contratos**, es desarrollado el flujo de integración con evaluaciones electrónicas, se implementa el flujo de contratos, esto implica, la carga de contrato, representante legal, presupuesto, líneas presupuestarias
3. En cuanto a los demás módulos, se fueron realizando ajustes conforme a los escenarios presentados.

Los módulos en producción de: Planificación, Convocatorias, Tienda (Convenio Marco, Cotizaciones, Orden de Ejecución) Ofertas Electrónicas, Evaluaciones electrónicas, Adjudicaciones/Contratos, se encuentran en constante prueba y mejora, a fin de garantizar el buen funcionamiento de los mismos.

Cronograma de implementación:

Cronograma de implementación

1.2. Alcance

El Documento presenta los módulos integrados entre sí, siguiendo la misma estructura de definiciones para cada uno, con el fin de cumplir las diferentes funcionalidades solicitadas por los usuarios de cada área y siguiendo las delineaciones del diseño arquitectónico de la DNCP.

A continuación, se puede visualizar un resumen del cronograma general del proyecto, en donde se enfocan los módulos trabajados durante la etapa actual, que están representados mediante este informe.

AÑO		2024												
MES		Marzo				Abril					Mayo			
MES #		MES 29				MES 30					MES 31			
MANTENIMIENTO Y MADURACIÓN DEL SOFTWARE	L													
	An	2	2	2	2	2	2	2	2	2	2	2	2	2
	Ar	2	2	2	2	2	2	2	2	2	2	2	2	2
	B	2	2	2	2	2	2	2	2	2	2	2	2	2
	F	1	1	1	1	1	1	1	1	1	1	1	1	1
	D	1	1	1	1	1	1	1	1	1	1	1	1	1

Como se nota en el cronograma, a Mayo, se cuenta con el siguiente producto:

Producto 12
Informe de trabajos realizados en la etapa de Mantenimiento y Maduración del software.

Se presenta la definición de la implementación de cada módulo del sistema, sus componentes y documentaciones. La DNCP ha realizado los cambios que consideró conveniente para la integración de módulos, a fin de asegurar una óptima implementación del proyecto.

1.3. Asistencia del equipo

Nombre	Perfil	% de Asistencia	Observaciones
Diego Méndez	Arquitecto	82	Con término de contrato al 31/05/2024
Graciela Morel	Analista	76	
Miguel Centurión	Desarrollador Backend	84	
Alexei Pérez	Desarrollador Backend	89	
Oscar Pedrozo	Desarrollador Backend	84	
Letizia Vergara	Desarrollador Backend	76	
Marco Bareiro	Desarrollador Frontend	91	
Raúl Orué	Analista	73	
Jessica Galeano	Desarrollador Frontend	69	

Konecta s.a.

Nombre	Perfil	% de Asistencia	Observaciones
Matías Pinto	Desarrollador Frontend	82	
Darío Candia	Desarrollador Backend	93	
Iván Salinas	Desarrollador Backend	62	
Mónica Añazco	Diseñadora/Maquetadora	87	
Hugo Casco	Arquitecto	85	

Porcentaje de asistencia del equipo

2. Informe por módulo

2.1. Informe de trabajos realizados en la etapa de Mantenimiento y Maduración del software

Descripción de los módulos

Los siguientes módulos se encuentran en etapa de mantenimiento y maduración, y desplegados en el ambiente de Producción:

- Planificación
- Convocatorias
- Oferta electrónica
- Evaluaciones electrónicas
- Adjudicaciones/contratos
- Tiendas
  - Convenio Marco
  - Cotizaciones
  - Orden de Ejecución

En esta etapa, las actividades se centraron principalmente en detectar las necesidades de mejoras a realizar en los distintos módulos.

Las principales actividades realizadas y finalizadas, se listan a continuación:

Proyecto	Nro. Tarea	Fecha de tarea	Descripción de la tarea
Adjudicaciones	41010	5/3/2024	Revisión y Ajuste de visualización de Productos Bienes y servicios - adjudicación
Adjudicaciones	41011	5/3/2024	Revisión y ajuste de lista de proveedores al solicitar verificación
Adjudicaciones	41013	5/3/2024	Agregar notificación al PUBLICAR la adjudicación
Adjudicaciones	41014	5/3/2024	Revisión y ajuste del listado de administradores de contrato
Adjudicaciones	41015	5/3/2024	Agregar flujo de verificación de contratos
Adjudicaciones	41026	6/3/2024	Ajustes de visualización de etapa - Adjudicación y Contratos
Adjudicaciones	41032	7/3/2024	Análisis definición del módulo
Adjudicaciones	41126	13/3/2024	Revisión y ajuste de proceso para precio final
Adjudicaciones	41174	15/3/2024	Revisión y ajuste de contratos, incluir el número de contrato
Adjudicaciones	41222	18/3/2024	Revisión y Ajuste de caso en PRODUCCIÓN - error al visualizar Documentos - Adjudicación
Adjudicaciones	41223	18/3/2024	Tareas de coordinación
Adjudicaciones	41332	21/3/2024	Revisión y Ajuste para Proveedor Adjudicado Borrador - eliminar Proveedor Adjudicado

Konecta s.a.

Adjudicaciones	41335	21/3/2024	Agregar en listado de licitaciones, la visualización de cantidad de proveedores adjudicados según estado
Adjudicaciones	41415	22/3/2024	Revisión y Ajuste flujo Líneas Presupuestarias por Proveedor Adjudicado
Adjudicaciones	41463	26/3/2024	Visualizar datos del proveedor
Adjudicaciones	41479	26/3/2024	Eliminar CDP
Adjudicaciones	41610	4/4/2024	Revisión y ajustes - carga de productos/bienes/servicios en la adjudicación
Adjudicaciones	41709	8/4/2024	Revisión y Ajuste de Adjudicar Proveedor al agregar CDP - conectados al SIAF
Adjudicaciones	41717	9/4/2024	Revisión y Ajuste de listado de Informes para Evaluaciones
Adjudicaciones	41719	9/4/2024	Revisión y Ajuste de listado de Oferentes Adjudicados y Productos para Evaluaciones
Adjudicaciones	41790	11/4/2024	Revisión y ajuste de escenario al listar productos bienes y servicios
Adjudicaciones	41801	11/4/2024	Revisión y seguimientos de tareas de desarrollo y producción
Adjudicaciones	41805	11/4/2024	Revisión y ajuste en segunda etapa - Contratos
Adjudicaciones	41824	12/4/2024	Revisión y ajuste al desplegar y editar Cantidad Adjudicada
Adjudicaciones	41847	12/4/2024	Revisión y Ajuste de APIS en Órdenes de Ejecución para Adjudicación y Contratos
Adjudicaciones	41861	15/4/2024	Revisión y Ajuste del manual del usuario - Adjudicaciones Contratos

Konecta S.a.

Adjudicaciones	41896	16/4/2024	Revisión de casos Adjudicación para Abastecimiento simultáneo y Contrato Abierto
Adjudicaciones	41908	16/4/2024	Revisión y Ajuste al agregar validación de Presupuesto en Resultado
Adjudicaciones	41914	16/4/2024	Revisión y ajuste al definir ítem separador de miles y decimales
Adjudicaciones	41948	17/4/2024	Agregar permisos y roles específicos a Líneas Presupuestarias por Proveedor Adjudicado
Adjudicaciones	41950	17/4/2024	Revisión y Ajuste al visualizar Presupuesto Resultado que contiene CDP
Adjudicaciones	41953	17/4/2024	Revisión y Ajuste de acceso - Agregar validación de usuario a pantallas
Adjudicaciones	41977	17/4/2024	Revisión y Ajuste de breadcrumbs para Presupuesto en Contratos
Adjudicaciones	42012	18/4/2024	Revisión de casos Adjudicación para Abastecimiento simultáneo y Contrato Abierto
Adjudicaciones	42036	19/4/2024	Ajuste al publicar Contratos - actualizar CC en esquema orden de ejecución
Adjudicaciones	42048	19/4/2024	Inconvenientes en el ID 442851
Adjudicaciones	42053	19/4/2024	Revisión y Ajuste al agregar líneas presupuestarias
Adjudicaciones	42061	19/4/2024	Revisión y Ajuste de caso despliegue de datos representante legal
Adjudicaciones	42074	22/4/2024	Revisión y ajustes varios en Adjudicación y contratos
Adjudicaciones	42075	22/4/2024	Revisión y Ajuste de notificación al PUBLICAR

Konecta s.a.

Adjudicaciones	42077	22/4/2024	Revisión y Ajuste al actualizar código de contratación - contemplar desplegar mensaje de no generación
Adjudicaciones	42079	22/4/2024	Inconvenientes para cargar la adjudicación del llamado con ID 440283
Adjudicaciones	42089	22/4/2024	Revisión y Ajuste de breadcrumbs CRUD Adjudicación
Adjudicaciones	42093	22/4/2024	Revisión y Ajuste de despliegue de Bienes Productos y Servicios - ADJUDICACIONES
Adjudicaciones	42166	24/4/2024	Inconvenientes para editar ítems ID 439349 Y 439454
Adjudicaciones	42196	24/4/2024	Duplicación de proveedor en el ID 443254
Adjudicaciones	42201	24/4/2024	Revisión y Ajuste de adjudicar Proveedor por TOTAL
Adjudicaciones	42242	25/4/2024	Agregar reporte de descargar código de contratación para Contrato Publicado
Adjudicaciones	42243	25/4/2024	Agregar rutas para visualización de Líneas presupuestarias - FUNCIONARIO
Adjudicaciones	42277	26/4/2024	Revisión y ajuste de caso acceso de usuario funcionario a presupuesto (resultado)
Adjudicaciones	42280	26/4/2024	Inconvenientes en la adjudicación ID 439009
Adjudicaciones	42286	26/4/2024	Revisión y Ajuste de CRUD Presupuesto en Resultado
Adjudicaciones	42289	26/4/2024	Revisión y Ajuste de al listar presupuesto
Adjudicaciones	42317	29/4/2024	Inconvenientes para asignar Presupuesto ID 441515

Konecta s.a.

Adjudicaciones	42341	29/4/2024	Agregar escenarios para pruebas de Adjudicaciones y Contratos
Adjudicaciones	42352	29/4/2024	Revisión y Ajuste al listar Administradores de Contratos y Presupuesto
Adjudicaciones	42370	30/4/2024	Agregar funcionalidad para Reemplazar CDP
Adjudicaciones	42377	30/4/2024	Revisión y ajuste de Entidad Presupuesto Type
Adjudicaciones	42381	2/5/2024	Inconvenientes para eliminar proveedores repetidos en adjudicación.
Adjudicaciones	42499	7/5/2024	Agregar escenario de prueba para caso UOC Cedrales - ambiente dev
Adjudicaciones	42503	7/5/2024	Inconvenientes en la adjudicación ID 442064
Adjudicaciones	42576	9/5/2024	Habilitar notificación al PUBLICAR
Adjudicaciones	42583	9/5/2024	Revisión y Ajuste de acceso de visualización de perfil de proveedor para FUNCIONARIO
Adjudicaciones	42597	9/5/2024	Ocultar acceso a reporte de descargar código de contratación para Contrato Publicado
Adjudicaciones	42601	10/5/2024	Revisión y ajuste de query del selector Orden de Gasto en la carga de Presupuesto
Adjudicaciones	42603	10/5/2024	Revisión y Ajuste de segunda etapa - contratos - visualización del funcionario
Adjudicaciones	42612	10/5/2024	Agregar convocatorias de tipo LOTE y TOTAL para Pruebas - ambiente dev
Adjudicaciones	42661	13/5/2024	Modificar en la tabla convocatoria la longitud de la columna observación

Konecta s.a.

Adjudicaciones	42756	17/5/2024	Agregar convocatorias de tipo ÍTEM para Pruebas de notificación - ambiente dev
Adjudicaciones	42789	20/5/2024	Ref. ID 439490. (Adj. segunda etapa) Ley 7021
Adjudicaciones	42835	21/5/2024	Revisión y Ajuste de Adjudicar Proveedor LÍNEAS PRESUPUESTARIAS - conectados al SIAF
Adjudicaciones	42910	22/5/2024	No le da la opción de eliminar proveedor en la adjudicación ID 443141 Fecha de ingreso de la consulta: 21/05/2024 12:00 hs
Adjudicaciones	42934	23/5/2024	Revisión y Ajuste de flujo Adjudicación y contrato para presupuesto y adjudicación
Adjudicaciones	42940	23/5/2024	Revisión y Ajuste de Adjudicar Proveedor al agregar CDP - conectados al SIAF
Adjudicaciones	42986	24/5/2024	Revisión y Ajuste al Agregar CDP - conectados al SIAF
Adjudicaciones	43003	27/5/2024	Revisión y Ajuste al agregar CDP - VALIDAR ID LICITACIÓN - conectados al SIAF
Control de Acceso	40976	4/3/2024	Migración de funcionarios subastadores
Control de Acceso	41089	12/3/2024	Revisión y ajuste de caso - usuarios administrador
Control de Acceso	41108	13/3/2024	Preparar escenario de pruebas - usuarios Convocantes
Control de Acceso	41144	14/3/2024	Revisión y Ajuste del manual del usuario - CONTROL DE ACCESO
Control de Acceso	41195	18/3/2024	Revisión y ajuste de caso - usuarios administrador - desvincular usuario secundario
Control de Acceso	42444	6/5/2024	No se puede crear pin transaccional en preprod

Konecta s.a.

Control de Acceso	42561	8/5/2024	Revisión y Ajuste al cambiar contraseña - username alfanumérico
Control de Acceso	42864	22/5/2024	No funciona la recuperación de contraseña en Producción
Convenio Marco	40982	4/3/2024	Actualizar configuración para última actualización del CAS Bundle
Convenio Marco	41279	19/3/2024	actualizar dncp-core-dncp-bundle
Convocatorias	40989	4/3/2024	Ajuste al modificar convocatoria
Convocatorias	41009	5/3/2024	Ajuste en query de convocatorias
Convocatorias	41027	6/3/2024	Plazo límite para visita técnica-visita al sitio de obras
Convocatorias	41053	8/3/2024	Inconvenientes para publicar convocatoria 7021 id 439375
Convocatorias	41098	12/3/2024	agregar una validación por regla al solicitar verificación de convocatoria
Convocatorias	41118	13/3/2024	Preparar escenarios de prueba Convocatoria Subasta - escenario 2
Convocatorias	41154	14/3/2024	Preparar pase a producción - licitaciones - rc - 15 marzo 2024
Convocatorias	41160	14/3/2024	Habilitar la acción Eliminar convocatoria
Convocatorias	41161	14/3/2024	Adenda en estado de verificación
Convocatorias	41202	18/3/2024	Listado de licitación - mejora en el listado de licitaciones

Konecta s.a.

Convocatorias	41215	18/3/2024	Corregir visualización incorrecta de fecha de vigencia de contrato
Convocatorias	41220	18/3/2024	Revisión de caso al solicitar verificación de convocatoria
Convocatorias	41290	20/3/2024	Ref. ID M.C.N 01 "Consultoría de elaboración - proyecto de inversión" - Municipalidad de San Ignacio
Convocatorias	41363	21/3/2024	Mostrar selector de Organismo Financiador solo a convocantes de tipo UEP
Convocatorias	41491	26/3/2024	Revisión y ajustes - escenario de convocatoria no planificada
Convocatorias	41586	3/4/2024	Corrección de url de botón de Verificaciones
Convocatorias	41612	4/4/2024	No se visualizan los sub ítems llamado id 441042
Convocatorias	41648	5/4/2024	Agregar sub ítem en la Planilla de precios
Convocatorias	41691	8/4/2024	Al solicitar verificación se debe guardar la fecha de verificación
Convocatorias	41798	11/4/2024	Corrección en la republicación de la convocatoria cuando es oferta electrónica
Convocatorias	41870	15/4/2024	Agregar información de modalidad en el listado de licitaciones
Convocatorias	41878	15/4/2024	Incluir sumatoria de precios totales en planillas de precios
Convocatorias	41880	15/4/2024	Desarrollo de pantalla para cancelación de convocatoria
Convocatorias	41990	18/4/2024	Revisión y Ajuste de Eventlogger para Proyecto Licitación

Konecta s.a.

Convocatorias	42217	24/4/2024	Desarrollo que permita que el verificador pueda volver a modificar la marca: correcto, verificado, publicable a documentos que se adjuntan en otras fechas
Convocatorias	42221	25/4/2024	Habilitar pantalla para que el funcionario pueda levantar documentos cuando la convocatoria esté en verificación
Convocatorias	42269	26/4/2024	Inconvenientes para cargar PBC con la Ley 7021
Convocatorias	42358	30/4/2024	Control de marca pliego electrónico a convocatorias publicadas
Convocatorias	42430	3/5/2024	Inconvenientes para certificar CDP ID 449982
Convocatorias	42473	6/5/2024	Inconvenientes para modificar Lista de Precios ID 444245
Convocatorias	42488	7/5/2024	No se visualiza el acta de postergación de apertura y la adenda del llamado con ID 443379 - Fecha de ingreso de la consulta 06/05/24 14:30hs.
Convocatorias	42523	8/5/2024	Inconvenientes en la creación de Convocatoria ID 446604 - Fecha de ingreso de la consulta 07/05/2024 10:10 hs
Convocatorias	42547	8/5/2024	Inconvenientes para cargar Planilla de Precios Fecha de ingreso de la consulta: 08/05/2024 12:10hs.
Convocatorias	42567	9/5/2024	Inconvenientes con el ID 441614, no aparece para editar Monto máximo Fecha de ingreso de la consulta 08/05/2024 13:00
Convocatorias	42652	13/5/2024	inclusión de herramientas en el nuevo SICP
Convocatorias	42659	13/5/2024	Incluir validación que no permita solicitar verificación si la convocatoria tiene cantidad cero en los ítems

Konecta s.a

Convocatorias	42684	16/5/2024	Habilitar la opción de eliminar procesos en borrador que no hayan sido comunicados a la DNCP
Convocatorias	42703	16/5/2024	RV: URGENTE - ID N° 443379 - MCI N° 3PM/2024 SERVICIO DE CONEXIÓN DE CONTINGENCIA A LA RED SWIFT
Convocatorias	42728	16/5/2024	Modificar planilla de precios - BIENES POR ÍTEM
Convocatorias	42739	17/5/2024	ID de Licitación 444245 Nombre de la Licitación MANTENIMIENTO Y REPARACIONES MENORES DE EDIFICIOS
Convocatorias	42748	17/5/2024	Incluir la opción ninguna entre las opciones de selección de las precalificaciones de convocatorias 7021
Convocatorias	42772	17/5/2024	Corrección en listado de ítems con catálogo inactivo
Convocatorias	42795	20/5/2024	Inconvenientes en el ID 440606 Y 439611 Fecha de ingreso de la consulta: 20/05/2024 09:40hs.
Convocatorias	42801	20/5/2024	Solicitar corrección ID 439204
Convocatorias	42809	20/5/2024	RV: Eliminar PBC electrónico ID 4433343
Convocatorias	42817	20/5/2024	Menor Cuantía ID 445063
Convocatorias	42830	21/5/2024	Corrección en validación de monto en carga de ítems, en convocatoria
Convocatorias	42871	22/5/2024	Id 444991
Convocatorias	42882	22/5/2024	Control de pliego incorrecto al publicar una adenda

Konecta s.a

Convocatorias	42890	22/5/2024	Agregar proceso para Bloqueo temporal de re publicación
Convocatorias	42897	22/5/2024	Inconvenientes para ingresar en la convocatoria desde el sistema ID 441030 Fecha de ingreso de la consulta: 22/05/2024 13:30 hs
Convocatorias	42900	22/5/2024	Inconvenientes para ingresar en la convocatoria dentro del sistema ID 441859 Fecha de ingreso de la consulta: 22/05/2024 12:00 hs
Convocatorias	42924	23/5/2024	Error al actualizar tipo de garantía en convocatoria
Convocatorias	42961	24/5/2024	Inconvenientes para definir la fecha de la segunda apertura ID: 439124 Luis Bernal
Convocatorias	42968	24/5/2024	Corrección o verificación de la planilla de precios ID 444821
Convocatorias	42983	24/5/2024	Inconvenientes con la modificación de ítems ID: 446599 USUARIO: 4462925 LILIANA ORTIZ FECHA DE LA CONSULTA 24/05/2024 HORA : 13:16
Convocatorias	42985	24/5/2024	inconvenientes con la forma de pago no da la opción de poner en forma mensual ID: 441008 MARÍA LETICIA MEZA fecha de la consulta: 24/05/2024 hora: 08:37
Convocatorias	42991	24/5/2024	Implementación y prueba de la función publicar adenda
Convocatorias	43029	27/5/2024	ID de la solicitud # 4278 - ID 442801 Planilla de precios
Convocatorias	43032	27/5/2024	RV: ID: 443418, Inconvenientes al momento de Publicar el llamado de referencia.
Cotizaciones	40983	4/3/2024	Actualizar configuración para última actualización del CAS Bundle
Cotizaciones	40995	5/3/2024	Corregir el filtro de códigos para el selector de planificaciones

Konecta s.a.

Cotizaciones	41049	7/3/2024	Error en Plazos de cotización
Cotizaciones	41088	12/3/2024	Verificar y corregir formato de número para solicitudes en moneda extranjera
Cotizaciones	41132	13/3/2024	Mostrar descripción de la UOC en las listas de solicitudes de cotización
Cotizaciones	41280	19/3/2024	Actualizar dncp-core-dncp-bundle
Cotizaciones	41404	22/3/2024	Agregar validación de estado y fecha y hora de finalización sobre documentos del proveedor
Encriptador	42641	13/5/2024	No se puede cambiar el PIN transaccional en ambiente dev
Evaluaciones Electrónicas	41815	12/4/2024	Cambio de etiquetas para fechas en EVALUACIONES para convocatorias tipo SBE
Evaluaciones Electrónicas	41991	18/4/2024	Revisión y Ajuste de Eventlogger para Evaluaciones
Funcionalidades Transversales	40973	4/3/2024	Preparar ambiente de Pre-Producción
Funcionalidades Transversales	41230	18/3/2024	Aplicar composer UPDATE en los MÓDULOS (OE+EV+PRO) para Corregir visualización incorrecta de fecha
Funcionalidades Transversales	41231	18/3/2024	Aplicar composer UPDATE en los MÓDULOS(CA+AUT) para Corregir visualización incorrecta de fecha
Funcionalidades Transversales	41250	19/3/2024	Ajuste del manual del usuario - TIENDA
Funcionalidades Transversales	41714	9/4/2024	Revisión y Ajuste de ambiente PREPROD
Funcionalidades Transversales	41989	18/4/2024	Revisión y seguimientos de tareas de desarrollo y producción

Konecta S.a.

Funcionalidades Transversales	42371	30/4/2024	Revisión y ajuste de usuarios para ambiente de PREPROD
Funcionalidades Transversales	42596	9/5/2024	Revisión y Ajuste al cambiar contraseña - username alfanumérico - bundle
Funcionalidades Transversales	42622	10/5/2024	Actualizar composer de los módulos de TIENDA
Funcionalidades Transversales	42623	10/5/2024	Actualizar composer del módulo Control de Acceso
Funcionalidades Transversales	42624	10/5/2024	Actualizar composer de los módulos Ofertas y Proveedores
Funcionalidades Transversales	42625	10/5/2024	Actualizar composer de los módulos Licitaciones y Evaluaciones
Ofertas Electrónicas	40984	4/3/2024	No funciona el ajuste de precios de subasta
Ofertas Electrónicas	40985	4/3/2024	No se puede visualizar el Formulario de la Oferta
Ofertas Electrónicas	40986	4/3/2024	Preparar pase producción Ofertas - RC
Ofertas Electrónicas	41002	5/3/2024	Revisar y ajustar estado de lote, grupo, ítems
Ofertas Electrónicas	41003	5/3/2024	Verificar y corregir impresión formulario de oferta
Ofertas Electrónicas	41004	5/3/2024	Unificar variable origen de módulo
Ofertas Electrónicas	41008	5/3/2024	Ajustar título de las columnas en la lista de ítems
Ofertas Electrónicas	41020	6/3/2024	Preparar escenario de prueba para subasta

Konecta s.a.

Ofertas Electrónicas	41019	6/3/2024	Preparar escenario de prueba para subasta
Ofertas Electrónicas	41022	6/3/2024	Preparar escenario de prueba - convocatoria doble sobre
Ofertas Electrónicas	41021	6/3/2024	Preparar escenario de prueba - convocatoria tradicional
Ofertas Electrónicas	41034	7/3/2024	Verificar y corregir descarga de documentos
Ofertas Electrónicas	41037	7/3/2024	Ajuste de formato de fecha desplegado en validación - convocatoria re publicada con oferta
Ofertas Electrónicas	41058	8/3/2024	El servicio de consulta de propuestas por subasta devuelve datos incorrectos
Ofertas Electrónicas	41057	8/3/2024	La consulta de propuestas por grupo no funciona
Ofertas Electrónicas	41059	8/3/2024	Revisión y Ajustes - La pantalla de ajuste de precios no muestra el precio de la propuesta inicial
Ofertas Electrónicas	41061	10/3/2024	El formulario de la oferta no muestra el precio final ajustado
Ofertas Electrónicas	41062	10/3/2024	Un Lote que no tuvo variación de precio no debe permitir el ajuste de precios
Ofertas Electrónicas	41063	10/3/2024	Controles para presentar ajuste de precios no funcionan
Ofertas Electrónicas	41081	11/3/2024	No deja cargar ni modificar el Certificado de Origen nacional
Ofertas Electrónicas	41094	12/3/2024	Revisión y ajuste de validación para ajuste de precios
Ofertas Electrónicas	41117	13/3/2024	Preparar escenarios de prueba Convocatoria Subasta - escenario 1

Konecta s.a.

Ofertas Electrónicas	41119	13/3/2024	Preparar pase producción - fix RC - 13 marzo 2024
Ofertas Electrónicas	41121	13/3/2024	Revisión y ajuste de visualización de formato de moneda
Ofertas Electrónicas	41124	13/3/2024	Se perdieron ofertas de proveedores
Ofertas Electrónicas	41128	13/3/2024	El formulario de la oferta no muestra el precio final ajustado
Ofertas Electrónicas	41145	14/3/2024	Preparar escenarios de prueba Convocatoria Subasta - escenario 3
Ofertas Electrónicas	41149	14/3/2024	Test de flujo ajuste de precio - Ofertas de tipo SUBASTA
Ofertas Electrónicas	41173	15/3/2024	Revisión y Ajuste de validación al presentar ofertas
Ofertas Electrónicas	41183	15/3/2024	Revisión y ajuste de subasta segunda apertura
Ofertas Electrónicas	41187	15/3/2024	Revisión y Ajuste de precio total de la competencia
Ofertas Electrónicas	41218	18/3/2024	Revisión y Ajuste de formulario de oferta error 500
Ofertas Electrónicas	41219	18/3/2024	Revisión y ajuste en la edición de precio - ofertas de tipo subasta
Ofertas Electrónicas	41248	19/3/2024	Ajuste del manual del usuario - OFERTA
Ofertas Electrónicas	41255	19/3/2024	No deja cargar precio con separador de miles
Ofertas Electrónicas	41265	19/3/2024	Completar planilla para auditoria de proyecto

Konecta s.a.

Ofertas Electrónicas	41334	21/3/2024	Agregar escenarios para pruebas de ofertas de tipo SUBASTAS - por ítem y total
Ofertas Electrónicas	41348	21/3/2024	Revisión y Ajuste de casos - ver ofertas - caso subastas
Ofertas Electrónicas	41357	21/3/2024	Revisión y Ajuste de casos - ver ofertas - caso subastas - autorizados
Ofertas Electrónicas	41375	22/3/2024	Revisión y ajuste apertura de oferta - SBE
Ofertas Electrónicas	41387	22/3/2024	Preparar Escenario para pruebas de DOBLE SOBRE
Ofertas Electrónicas	41392	22/3/2024	Agregar acción para invocar formulario para carga de fecha de segunda apertura para doble sobre
Ofertas Electrónicas	41409	22/3/2024	Revisión y ajuste al modificar ítem de la oferta
Ofertas Electrónicas	41411	22/3/2024	Preparar Datos de prueba - Ofertas Electrónicas - Contratación Directa
Ofertas Electrónicas	41447	25/3/2024	Ajuste en formulario de oferta electrónica
Ofertas Electrónicas	41448	25/3/2024	Se detectó que permite cargar oferta sin cargar los precios
Ofertas Electrónicas	41488	26/3/2024	Se detectó que permite cargar oferta sin cargar los precios
Ofertas Electrónicas	41544	2/4/2024	Revisión y ajuste en el front resumen de la convocatoria
Ofertas Electrónicas	41566	3/4/2024	Ajuste para desencriptar datos según estado de la oferta
Ofertas Electrónicas	41571	3/4/2024	Revisión y ajuste de formulario de oferta - Doble sobre

Konecta s.a.

Ofertas Electrónicas	41578	3/4/2024	Ajuste y revisión de menú - adjudicados
Ofertas Electrónicas	41972	17/4/2024	Revisión y ajuste de escenario al listar productos bienes y servicios
Ofertas Electrónicas	41984	18/4/2024	Revisión y Ajuste de Eventlogger para Ofertas
Ofertas Electrónicas	42096	22/4/2024	Revisión y Ajuste de carga de oferta electrónica
Ofertas Electrónicas	42100	22/4/2024	Revisión y Ajuste al Habilitar Oferta se registra usuario api
Ofertas Electrónicas	42131	23/4/2024	Proveedor Secundario Puede Presentar Oferta Sin Restricciones - En Producción
Ofertas Electrónicas	42136	23/4/2024	Preparar escenario de pruebas SUBASTA para test de ajustes varios
Ofertas Electrónicas	42239	25/4/2024	Revisión y ajuste en oferta al realizar iniciar y retirar oferta
Ofertas Electrónicas	42307	29/4/2024	Preparar el deploy de subasta en el ambiente preprod con la BD db reinge20240425
Ofertas Electrónicas	42310	29/4/2024	Revisión y ajustes en formulario de garantía - Subasta
Ofertas Electrónicas	42313	29/4/2024	Revisión y ajustes en contratos vinculados
Ofertas Electrónicas	42337	29/4/2024	Revisión y ajustes en contratos vinculados - subasta
Ofertas Electrónicas	42359	30/4/2024	No se puede cargar una oferta en un ítem específico
Ofertas Electrónicas	42493	7/5/2024	Inconvenientes para cargar Oferta Electrónica ID 440521 - Fecha de ingreso de la consulta 07/05/2024 10:20hs.

Konecta S.a

Ofertas Electrónicas	42585	9/5/2024	Revisión y ajuste en formulario Ajuste de precio final - Gs. sin decimales
Ofertas Electrónicas	42590	9/5/2024	Revisión y ajustes en la lista Mis convocatorias ofertadas
Ofertas Electrónicas	42614	10/5/2024	[PRODUCCIÓN] No se actualizan las fechas de apertura con la republicación de una convocatoria
Ofertas Electrónicas	42745	17/5/2024	Revisión y ajuste en el listado Mis Convocatorias para Oferta Electrónica
Ofertas Electrónicas	42773	17/5/2024	Revisión y ajustes en el proceso de contratos vinculados
Ofertas Electrónicas	42774	17/5/2024	Error en el login a Ofertas Electrónicas - ambiente dev
Ofertas Electrónicas	42806	20/5/2024	Agregar escenario de prueba para Ofertas Electrónicas - SUBASTA - ambiente dev
Ofertas Electrónicas	42816	20/5/2024	Error en el ajuste de precios en convocatorias con forma de adjudicación por Ítem
Ofertas Electrónicas	42855	21/5/2024	Revisión y ajuste en servicio api (ofertas-portal-público)
Ofertas Electrónicas	42923	23/5/2024	Revisión y ajuste de precios Final - subasta
Ofertas Electrónicas	42933	23/5/2024	Revisión y ajuste al definir oferta - subasta
Ofertas Electrónicas	42935	23/5/2024	Agregar escenarios para pruebas de Ofertas - Tradicional de tipo LOTE
Ofertas Electrónicas	42984	24/5/2024	Revisión y ajuste de visualización de documentos de la oferta - Legacy
Ofertas Electrónicas	42988	24/5/2024	Revisión y ajustes acta de apertura

Konecta s.a

Ofertas Electrónicas	42989	24/5/2024	Revisión y ajuste módulo observaciones - subasta
Orden de ejecución	40974	4/3/2024	Revisar funcionalidad del uso de red flags
Orden de ejecución	40981	4/3/2024	Actualizar configuración para última actualización del CAS Bundle
Orden de ejecución	40997	5/3/2024	Agregar nuevos campos a la carga del presupuesto del CDP
Orden de ejecución	40999	5/3/2024	Corregir lista de órdenes de ejecución en estado confirmada
Orden de ejecución	41028	6/3/2024	Agregar estructura de rutas para proveedores
Orden de ejecución	41130	13/3/2024	Agregar datos del lugar de entrega al reporte de órdenes de compra
Orden de ejecución	41134	13/3/2024	Eliminar campo de firmas del reporte de orden de compra
Orden de ejecución	41182	15/3/2024	Error al asignar presupuesto y eliminar indicadores de cumplimiento
Orden de ejecución	41281	19/3/2024	Actualizar dncp-core-dncp-bundle
Orden de ejecución	41462	26/3/2024	Error en generación de código CC
Orden de ejecución	41534	2/4/2024	Mejorar performance en captura de datos del proveedor
Orden de ejecución	41605	4/4/2024	Funcionarios no acceden a la acción del informe de la orden de compra
Orden de ejecución	41625	5/4/2024	Agregar carga de documentos al indicador de cumplimiento

Konecta S.a

Orden de ejecución	42051	19/4/2024	Error al generar orden de compra
Orden de ejecución	42185	24/4/2024	Quitar el número del CDP del detalle de líneas a enviar a SIAF
Orden de ejecución	42210	24/4/2024	Agregar datos de planificación a la orden de ejecución
Orden de ejecución	42405	2/5/2024	Error en indicadores de cumplimiento
Plan anual de contrataciones (PAC)	41000	5/3/2024	Corrección de envío de datos del siaf
Plan anual de contrataciones (PAC)	41349	21/3/2024	Corregir selector de catálogo de planificaciones y convocatorias
Portal de Proveedores	41017	5/3/2024	Ajuste de integración con nueva estructura de convocatoria - FIP FIS
Portal de Proveedores	41051	8/3/2024	Revisión y Ajuste de acceso por url a rutas según organización del usuario
Portal de Proveedores	41522	1/4/2024	Display de datos del proveedor al perfil convocante y funcionario
Procesos automatizados	41969	17/4/2024	Configurar proceso de envío automático de CC de convenio marco

Las principales actividades pendientes se listan a continuación:

Proyecto	Nro. Tarea	Fecha de tarea	Descripción de la tarea
Adjudicaciones	41016	5/3/2024	Análisis de flujo - estado impugnado de adjudicación
Adjudicaciones	41663	5/4/2024	Implementar sub ítems en el front de productos/bienes/servicios

Konecta S.a

Adjudicaciones	41858	15/4/2024	Inconvenientes para ingresar en la pestaña de Contratos en el ID 439170 - Usuario: 5052530
Adjudicaciones	41971	17/4/2024	En la pestaña de Representantes Legales en la Adjudicación no se visualizar el proveedor - ID 440448
Adjudicaciones	42005	18/4/2024	Revisión y Ajuste al agregar Presupuesto en Resultado - campos complementarios
Adjudicaciones	42094	22/4/2024	Revisión y Ajuste de acceso a acciones CONTRATO
Adjudicaciones	42099	22/4/2024	Revisión y Ajuste de Presupuesto (Resultado) y Líneas Presupuestarias (Contrato)
Adjudicaciones	42112	22/4/2024	Solicitar permiso y asistencia para verificar Adjudicación segunda etapa - contrato.
Adjudicaciones	42146	23/4/2024	No permite cargar las líneas presupuestarias ID 439575
Adjudicaciones	42454	6/5/2024	Inconvenientes para cargar Sub ítems
Adjudicaciones	42469	6/5/2024	Inconvenientes en el ID 440545, al cargar la adjudicación y al ver datos del oferente
Adjudicaciones	42520	8/5/2024	Inconvenientes para asignar Presupuesto ID 441631 - Fecha de ingreso de consulta 07/05/2024 14:50hs.
Adjudicaciones	42573	9/5/2024	No llegan las notificaciones de adjudicación a los oferentes ID 442326 Fecha de ingreso de la consulta: 09/05/2024 09:20hs
Adjudicaciones	42602	10/5/2024	Ref. ID 440506
Adjudicaciones	42619	10/5/2024	Inconvenientes para cargar Presupuesto, no graba ID 442874 Fecha de ingreso de la consulta: 10/05/2024 10:00 hs

Konecta s.a

Adjudicaciones	42642	13/5/2024	Inconvenientes para visualizar observación en adjudicación de contrato ID 440448 Fecha de ingreso de la consulta 10/05/2024 14:30 hs
Adjudicaciones	42710	16/5/2024	Inconveniente ID 439813 Adjudicación segunda etapa, Ley 7021
Adjudicaciones	42729	16/5/2024	Revisión y ajuste de caso - documentos pendientes de un proveedor
Adjudicaciones	42737	17/5/2024	Formular consultas sobre ID 440242
Adjudicaciones	42765	17/5/2024	Ajustes del Informe 12
Adjudicaciones	42775	17/5/2024	Revisión y ajuste para notificación al PUBLICAR
Adjudicaciones	42847	21/5/2024	Inconvenientes en la asignación de Administrador de contrato - FACULTAD DE MEDICINA UNA ID 441025
Adjudicaciones	42877	22/5/2024	Agregar la visualización de Contrato como contexto para Listado de Ordenes de Ejecución
Adjudicaciones	42936	23/5/2024	Ajustes para mostrar correctamente datos en reporte de CC
Adjudicaciones	42962	24/5/2024	INCONVENIENTES CON EL OBJETO DE GASTO 355 NO SE PUEDE REGISTRAR USUARIO: 5040479 KAREN ESCOBAR
Adjudicaciones	42969	24/5/2024	Ajustes de errores en carga de presupuestos ligados al SIAF
Adjudicaciones	43006	27/5/2024	Inconvenientes para asignar Presupuesto ID 440903 Fecha de ingreso de la consulta: 27/05/2024 09:00 hs.
Adjudicaciones	43007	27/5/2024	Agregar proceso de comunicación de CC y Líneas presupuestarias - SIAF

Konecta S.a

Adjudicaciones	43011	27/5/2024	Inconvenientes con usuario para administrador de contrato Usuario convocante: 5473504 Fecha de ingreso de la consulta: 27/05/2024 09:30 hs
Adjudicaciones	43027	27/5/2024	Revisión y Ajuste en Adjudicaciones - Productos bienes y servicios - Contrato abierto por Monto
Control de Acceso	42062	19/4/2024	Visualización de documento de los proveedores - USUARIO: 2240939 - 1242
Control de Acceso	42899	22/5/2024	Revisión y Ajuste de caso contraseñas largas con varios caracteres especiales
Convenio Marco	41047	7/3/2024	Error en publicar incorporación por diferencia entre plazo de consultas y fecha tope de ofertas de la incorporación
Convenio Marco	41168	14/3/2024	Actualizar resultado de buscador de licitaciones para resultados de convenio con reingeniería
Convenio Marco	41841	12/4/2024	RE: O.C SIN LINEA
Convenio Marco	41919	17/4/2024	Modificación de la orden de compra
Convenio Marco	42125	22/4/2024	Apoyo para definir consultas de BI con datos de nuevos esquemas de convenio marco
Convenio Marco	42155	23/4/2024	RV: SOLICITUD 24159
Convenio Marco	42206	24/4/2024	RE: EXPEDIENTE DE MESA DE ENTRADA DNCP Nº 3708-RV: INCONVENIENTE PARA CARGA DE DATOS_CONVENIO MARCO
Convenio Marco	42320	29/4/2024	Solicitudes duplicadas - 7ma región sanitaria
Convenio Marco	42323	29/4/2024	RV: Dudas sobre PAC

Konecta s.a.

Convenio Marco	42436	6/5/2024	RV: Error Convenio Marco - tienda se pone lenta y no responde con muchos ítems en el carrito
Convenio Marco	42481	6/5/2024	Preparar Demo de proceso de llamado en preproducción
Convenio Marco	42517	8/5/2024	Designación de responsables V3
Convenio Marco	42760	17/5/2024	Modificar campos obligatorios de la incorporación de CM
Convenio Marco	42943	23/5/2024	RV: Convenio Marco
Convenio Marco	42995	27/5/2024	RV: SOLICITUD DE MIGRACIÓN DE CC DE CONVENIO MARCO
Convenio Marco	43005	27/5/2024	RV: Plataforma de convenio Marco
Convocatorias	41734	9/4/2024	Cambio de etiquetas para fechas en convocatorias tipo SBE
Convocatorias	41827	12/4/2024	No le da la opción de cargar contrato ID 439170 - Municipalidad de Gral. Bernardino Caballero
Convocatorias	41837	12/4/2024	Agregar Fecha límite de respuestas
Convocatorias	41881	15/4/2024	RV: Ref.: ID 438955
Convocatorias	41899	16/4/2024	Inconvenientes para cargar contratos ID 438968 - Uoc Piribebuy
Convocatorias	41931	17/4/2024	EXPEDIENTE DE MESA DE ENTRADA DNCP Nº 3277-RV: MANTENIMIENTO Y REPARACION DE VEHICULOS ID 447.743
Convocatorias	42057	19/4/2024	Mejorar los tiempos de respuesta en el listado de licitaciones (optimización de querys)

Konecta S.a.

Convocatorias	42121	22/4/2024	Desarrollo para permitir que la convocante pueda solicitar cancelación de convocatorias 7021
Convocatorias	42477	6/5/2024	No aparece los 2 oferentes que se presentaron en el ID 439567, solo 1 aparece
Convocatorias	42600	10/5/2024	ERROR AL QUERER PUBLICAR ADENDA ID 444245
Convocatorias	42698	16/5/2024	Habilitar la posibilidad de generar un archivo csv para convocatorias en verificación
Convocatorias	42740	17/5/2024	ERROR ID 441734
Convocatorias	42761	17/5/2024	Error en la carga de adjudicación
Convocatorias	42802	20/5/2024	439215
Convocatorias	42946	23/5/2024	ERROR AL QUERER PUBLICAR LLAMADO ID 440555
Convocatorias	42949	23/5/2024	RV: Id 446867
Convocatorias	43035	27/5/2024	Error del sistema id 443362
Cotizaciones	42851	21/5/2024	Error en Resumen de cotizaciones
Cotizaciones	42861	21/5/2024	Error en Resumen de cotizaciones
Evaluaciones Electrónicas	41249	19/3/2024	Ajuste del manual del usuario - EVALUACIÓN
Funcionalidades Transversales	40972	4/3/2024	Revisión y ajustes de footer de módulos - Agregar datos de contacto y soporte

Konecta s.a.

Funcionalidades Transversales	43010	27/5/2024	Agregar convocatorias POR MODALIDAD y SISTEMA DE ADJUDICACIÓN - ambiente dev
Ofertas Electrónicas	41044	7/3/2024	Ajuste en /api/ooee/habilitar/apertura/republicar-convocatoria
Ofertas Electrónicas	41078	11/3/2024	Validar SBE por debajo de 2000 jornales mínimo
Ofertas Electrónicas	41087	11/3/2024	Calcular automáticamente la fecha de validez de la garantía (90 o 120 días)
Ofertas Electrónicas	42120	22/4/2024	Mejorar la escritura en el log de ofertas
Ofertas Electrónicas	42187	24/4/2024	Revisión y ajuste de permisos de ofertas
Ofertas Electrónicas	42718	16/5/2024	Cuando notifica que la oferta no está completa, avisar en qué Lote/ítem falta
Ofertas Electrónicas	42818	20/5/2024	No se pudo solicitar los datos para el acta
Ofertas Electrónicas	42819	20/5/2024	Colocar leyendas de advertencia en la pantalla de ajuste de precios
Ofertas Electrónicas	42981	24/5/2024	Sistema
Orden de ejecución	41543	2/4/2024	Estado de órdenes de compra vencidas
Orden de ejecución	42127	22/4/2024	Especificar regla para validar datos de Líneas de CDP para confirmar Orden
Orden de ejecución	42379	2/5/2024	Inconveniente al generar mi orden de compra expresando error en el servicio comunicarse con soporte ID 25527 ,25528
Orden de ejecución	42482	6/5/2024	Definir listado de ordenes de ejecución para administradores de contrato

Konecta s.a.

Orden de ejecución	42483	6/5/2024	Definir listado de vista de contratos confirmados
Orden de ejecución	42516	7/5/2024	Marca de ley 2051 en nuevo llamado de cm
Orden de ejecución	42762	17/5/2024	RV: Vincular PAC 446079.
Orden de ejecución	42849	21/5/2024	Órdenes de ejecución
Orden de ejecución	42860	21/5/2024	Persiste error en la carga del indicador de cumplimiento
Orden de ejecución	42939	23/5/2024	Agregar datos y objetos en el registro de error de transmisión en el eventlogger
Orden de ejecución	42963	24/5/2024	RV: realizar consulta sobre la edición de orden de compra emitida
Orden de ejecución	42992	24/5/2024	Verificar error de envio de lineas presupuestarias
Portal de Proveedores	41426	25/3/2024	Comunicar error en el sistema, y solicitar perfil, habilitación y permiso para funcionarios.
Portal de Proveedores	42064	19/4/2024	Revisión y Ajuste al listar proveedores para Convocantes
Portal de Proveedores	42879	22/5/2024	Inconvenientes para ingresar desde el perfil convocante en la opción de Registro de Proveedores Fecha de ingreso de la consulta: 22/05/2024 08:15hs.
PRESTASHOP - Tienda virtual	41209	18/3/2024	Incongruencia de datos de Orden de Compra
PRESTASHOP - Tienda virtual	42153	23/4/2024	Error al notificar ítems disponibles en la tienda virtual
PRESTASHOP - Tienda virtual	42518	8/5/2024	RV: Consulta Tienda Virtual

Konecta s.a.

PRESTASHOP - Tienda virtual	42972	24/5/2024	Error en tienda INC
Procesos automatizados	42929	23/5/2024	Agregar invocación a proceso para ordenes de compras vencidas

Documentación visual

En esta sección se adjuntan los diagramas de flujo de datos para ayudar a la comprensión de los procesos. En el siguiente enlace se pueden visualizar y/o descargar los diagramas:

https://drive.google.com/drive/folders/1OiHgFQcWMw0FtEHcq0Y9T--ho4Vd7XAn

Flujo Licitación - Oferta Electrónica - Subasta

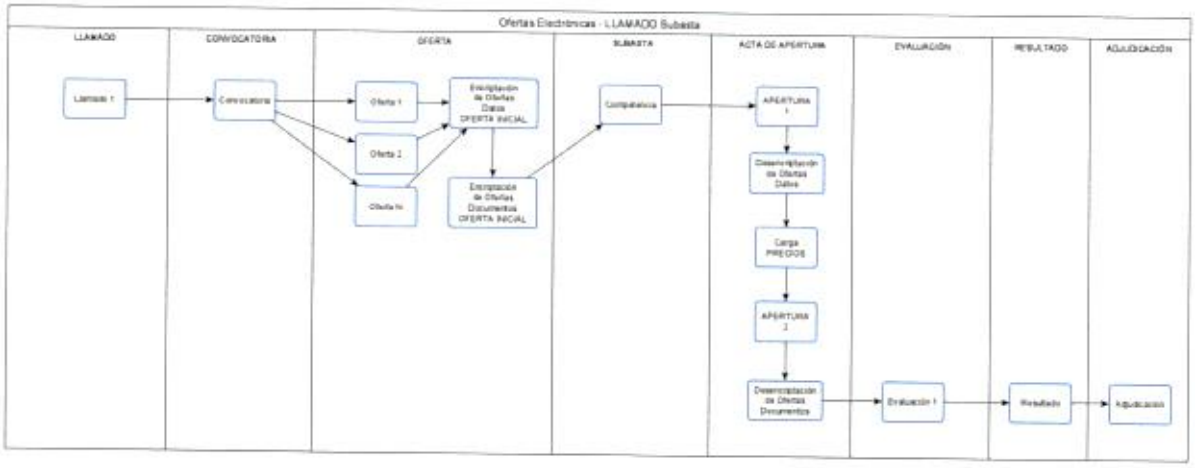

Diagrama 1 - Llamado Subasta

El flujo corresponde al proceso de Ofertas Electrónicas para el tipo llamado Subasta a la Baja Electrónica, el proceso encripta datos de las ofertas iniciales y los documentos correspondientes, incluyendo un proceso de competencia de precios, que una vez llegada la fecha de finalización de la competencia, se procede a desencriptar los datos (apertura uno), habilitando la carga de ajustes de precios finales, una vez llegada la fecha de apertura dos se proceden a desencriptar los documentos, permitiendo la evaluación de los mismos y con estos resultados, podrán ser adjudicadas.

Konecta s.a

Flujo de Adjudicación

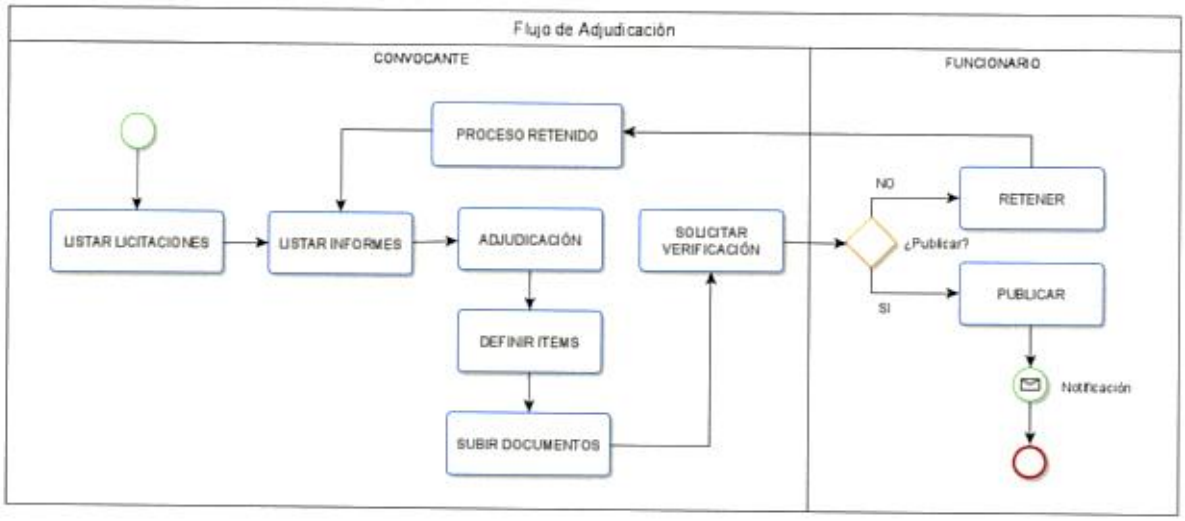

Diagrama 2 - Flujo de Adjudicación

Este diagrama corresponde al flujo general del proceso de Adjudicaciones, donde se observa la interacción entre el usuario Convocante y el usuario Funcionario, el proceso principal corresponde a la definición de ítems que junto a la subida de documentos habilitan la posibilidad de solicitar la verificación. En la Verificación el proceso puede ser publicado o retenido.

Flujo de Contratos

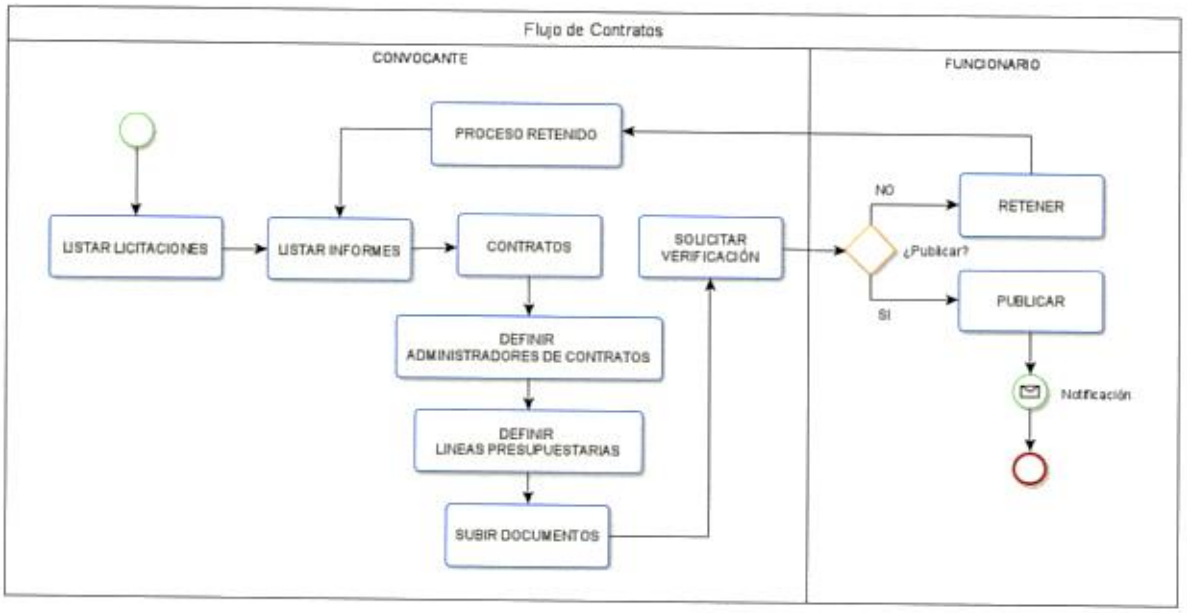

Diagrama 3 - Flujo de Contratos

Konecta s.a

Este diagrama corresponde al flujo general del proceso de contratos, este proceso se habilita una vez que el proceso de adjudicación finalizó en la publicación. Durante el proceso de contrato se deben definir los administradores de contratos y las líneas presupuestarias involucradas que junto a la documentación habilitan la posibilidad de solicitar verificación, durante la verificación este proceso puede finalizar en la publicación o retención del contrato.

Diagrama de Casos de Uso de Resultados: Adjudicación y Contratos

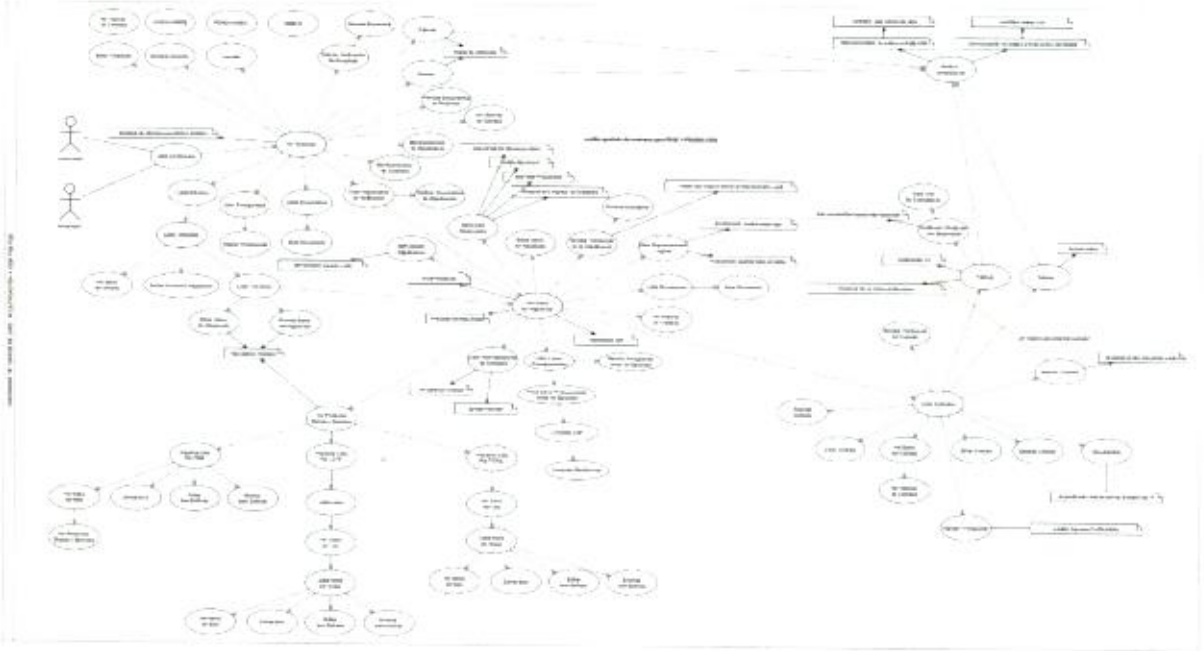

Diagrama 4 - Diagrama de Casos de Uso - Adjudicaciones y Contratos

Este diagrama representa el contexto general del flujo correspondiente a los resultados de la convocatoria, definidos como Fase 1 y Fase 2, Adjudicación y Contrato respectivamente.

Los actores que pueden interactuar en este contexto son: Usuarios Convocantes y Usuarios Funcionarios.

Los Usuarios Convocantes son los dueños del proceso, quienes pueden realizar el proceso de carga de adjudicación o contratos, solicitar verificaciones al usuario funcionario para su publicación

Konecta s.a.

Los Usuarios Funcionarios son los verificadores del proceso, quienes pueden acceder al proceso para validarlo, pudiendo retenerlo en caso de correcciones u omisiones, o bien, publicar el proceso finalizando así el flujo.

Diagramas de Entidad Relación - Licitación Convocatoria

DER 1 - Diagrama de Entidad Relación - Convocatoria

Adjudicación y Contrato

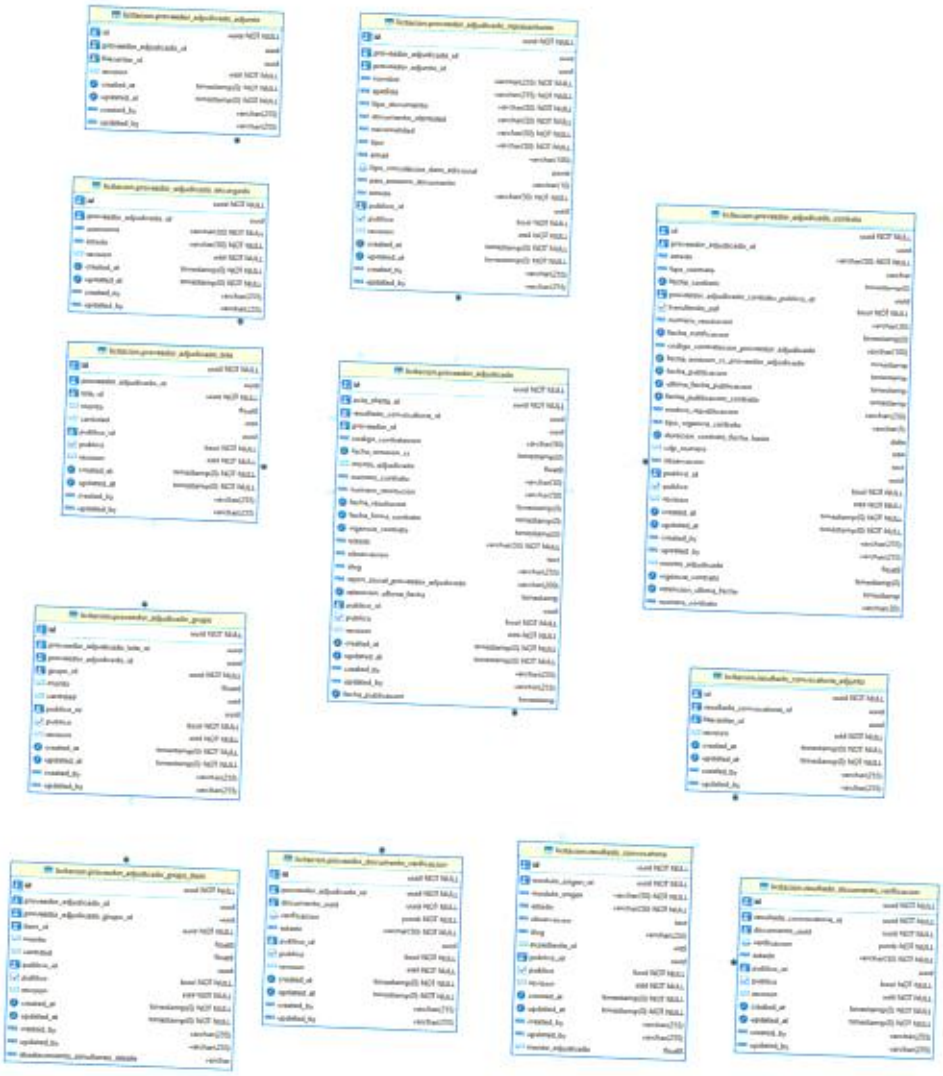

DER 2 - Diagrama de Entidad Relación - Adjudicaciones y Contratos

Ofertas Electrónicas

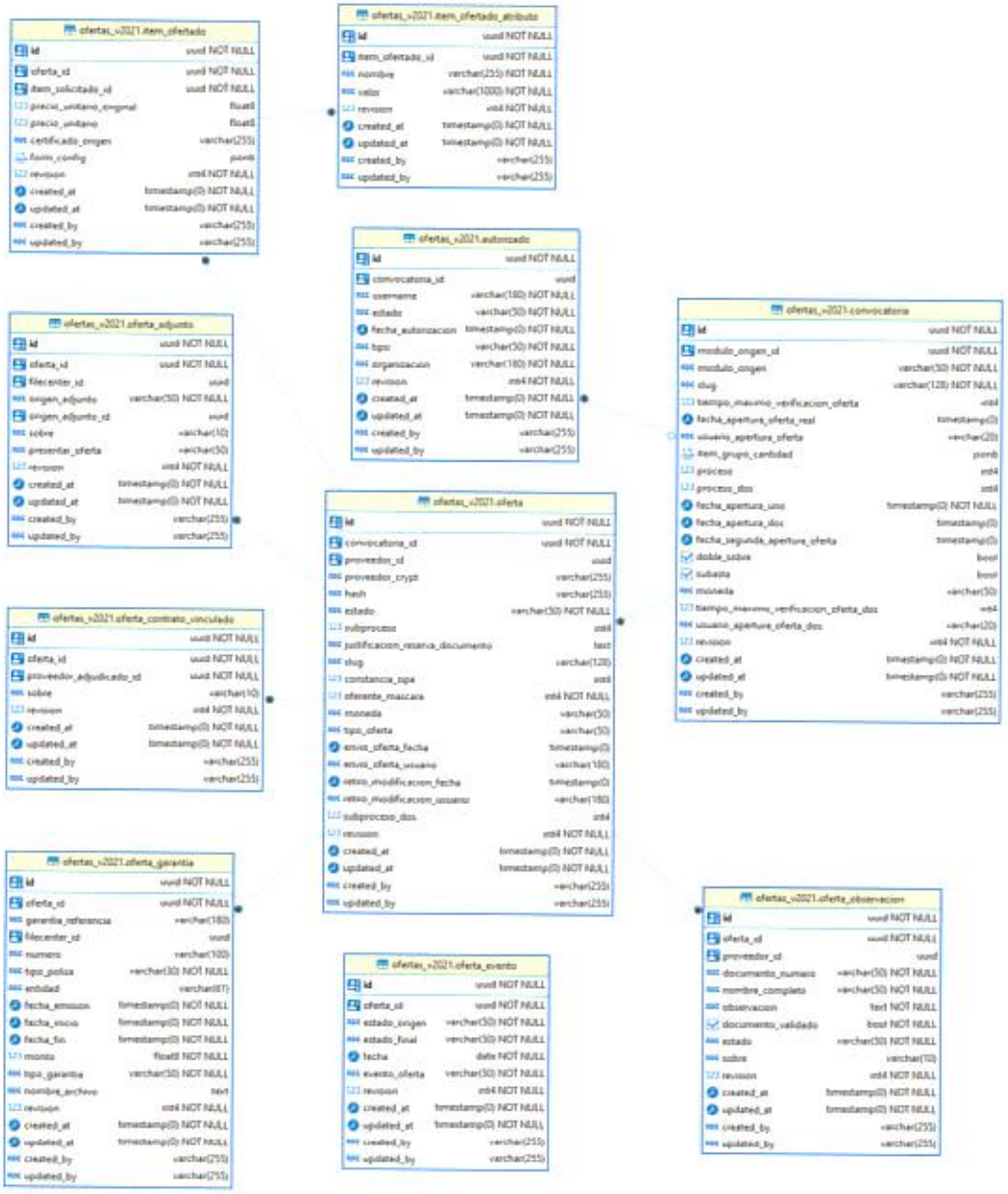

DER 3 - Diagrama de Entidad Relación - Ofertas Electrónicas

Minutas de reuniones

El presente listado corresponde a las minutas, en https://drive.google.com/file/d/1dXvfL2_D2nWn6ogYQn_MIht45w5I1ol5/view?usp=drive_link se presentan minutas referenciales; la totalidad de las minutas se pueden consultar en el siguiente enlace: http://documentacion-desarrollo.cloudapps.dncp.gov.py/

Lista de las minutas

Fecha	Tema	Descripción
11-abril-2024	Revisión de flujos y procesos de Adjudicaciones y Contratos	• Se revisaron casos para verificación de validaciones de mínimos y máximos para adjudicaciones • se acordó que serán revisados los procesos para que la validación sea por reglas ya que las comunicaciones son parciales • Se acordó mostrar y permitir definir la carga de distribución porcentual para los casos de abastecimiento simultáneo
6-mayo-2024	Revisión de flujos y procesos de Adjudicaciones y Contratos	• Se acordó establecer una pantalla de Presupuesto y que este no se muestre al funcionario mientras no esté en estado en verificación, definido como segunda etapa
21-mayo-2024	Revisión de flujos y procesos de para integración de Órdenes de Ejecución con Adjudicaciones	• Se revisó el flujo principal de Adjudicación y Contratos, se acordó incluir un apartado de visualización de órdenes de ejecución dejando al contrato creado como contexto y agregar una pestaña donde visualizar las órdenes de ejecución • Se acordó dejar el apartado de administradores de contratos siempre gestionable ya que puede variar en el tiempo

Konecta s.a

Documentación del Ambiente de desarrollo

Los códigos fuentes del proyecto se encuentran alojados en el repositorio de fuentes Gitlab de la DNCP, en cada repositorio se incluyen además las documentaciones necesarias para comprensión, instalación y ejecución de cada módulo:

- Código fuente
- Dockerfile y README en cada proyecto

Repositorios:

- Autenticador: https://gitlab.dncp.gov.py/fabrica/autenticador/-/tags/2.0.1
- Control de Acceso: https://gitlab.dncp.gov.py/sicp2021/control-acceso/-/tags/control-acceso-1.0.26-informe-12 https://gitlab.dncp.gov.py/fabrica/autenticador/-/tags/autenticador-2.0.6-informe-12
- Portal Proveedores: https://gitlab.dncp.gov.py/sicp2021/proveedores-sipe/-/tags/sipe-1.0.37-informe-12
- Ofertas Electrónicas: https://gitlab.dncp.gov.py/sicp2021/ofertas-electronicas/-/tags/ofertas-1.0.42-informe-12 https://gitlab.dncp.gov.py/sicp2021/dncp-cipher-api/-/tags/cipher-1.0.11-informe-12
- Convocatoria: https://gitlab.dncp.gov.py/sicp2021/licitacion/-/tags/licitacion-1.1.77-informe-12
- Tienda Virtual:

  https://gitlab.dncp.gov.py/sicp2021/procesos-automatizados/-/tags/procesos-automatizados-1.0.2-informe-12

  Convenio Marco:
  - https://gitlab.dncp.gov.py/sicp2021/convenio-marco/-/tags/convenio-0.1.7-informe-12

  Cotizaciones:

- https://gitlab.dncp.gov.py/sicp2021/cotizaciones/-/tags/cotizacion-0.1.15-informe-12
  Órdenes de Ejecución:
- https://gitlab.dncp.gov.py/sicp2021/orden-ejecucion/-/tags/orden-ejecucion-1.0.17-informe-12

- Evaluaciones Electrónicas: https://gitlab.dncp.gov.py/sicp2021/evaluacion-electronica/-/tags/evaluacion-1.0.3-informe-12

3. Fotografías de las reuniones

A continuación, se incluyen fotografías.

Luis Gilberto Salinas C.
Coordinador de equipo KONECTA S.A.

Konecta s.a