11.-REACONDICIONAMIENTO DE LA DIRECCIÓN GENERAL DE ADMINISTRACIÓN Y FINANZAS

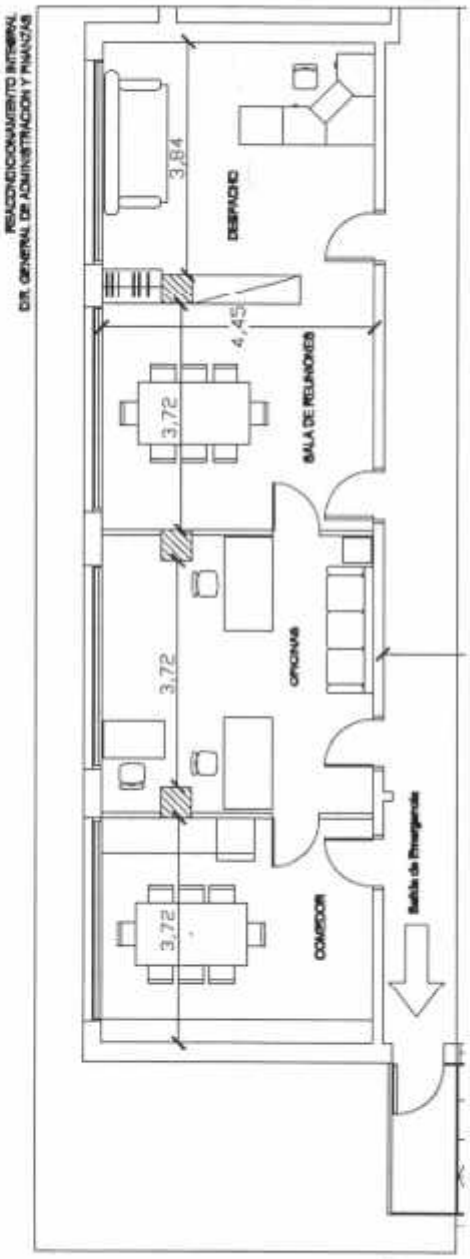

10.-REPARACIONES DEL SISTEMA DE DESAGÜE PLUVIAL Y SALA DE MAQUINAS DE LA TERRAZA DEL 8º PISO

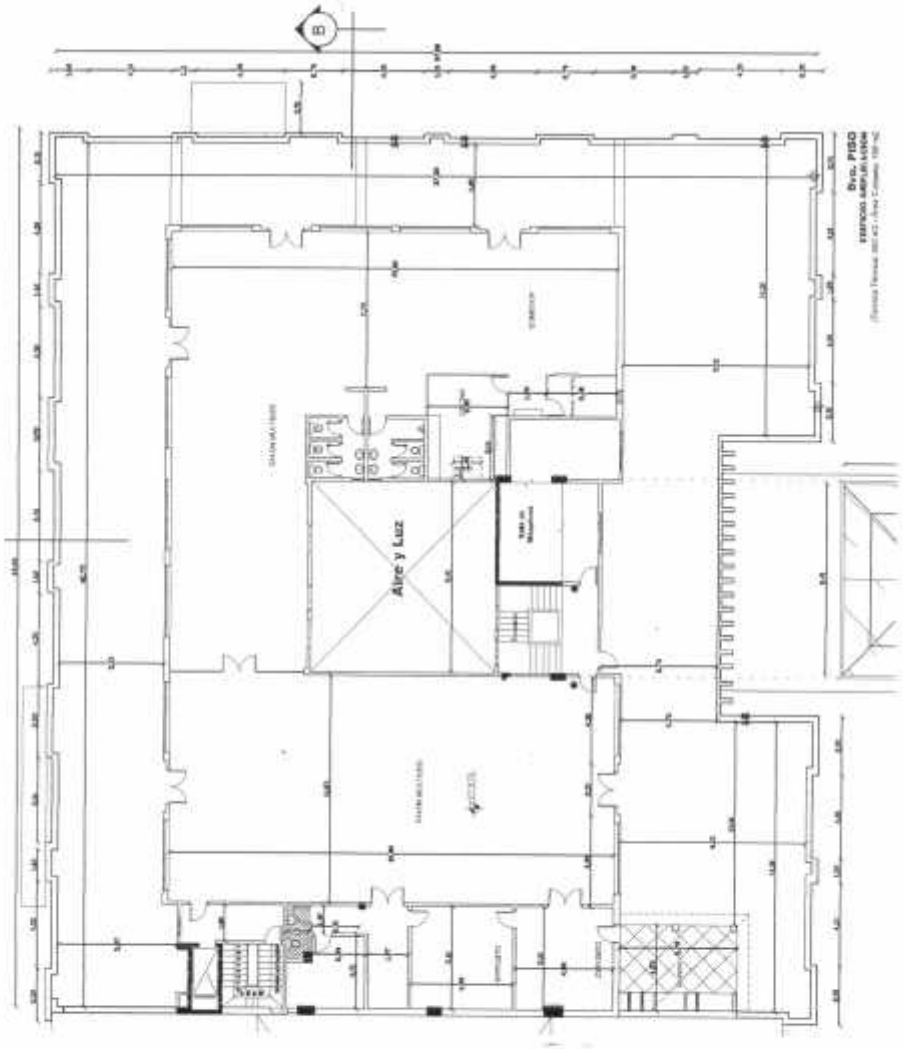

9.REPARACIONES DEL SISTEMA DEL DESAGÜE PLUVIAL Y SALA DE MAQUINAS DE LA TERRAZA DEL 4º PISO

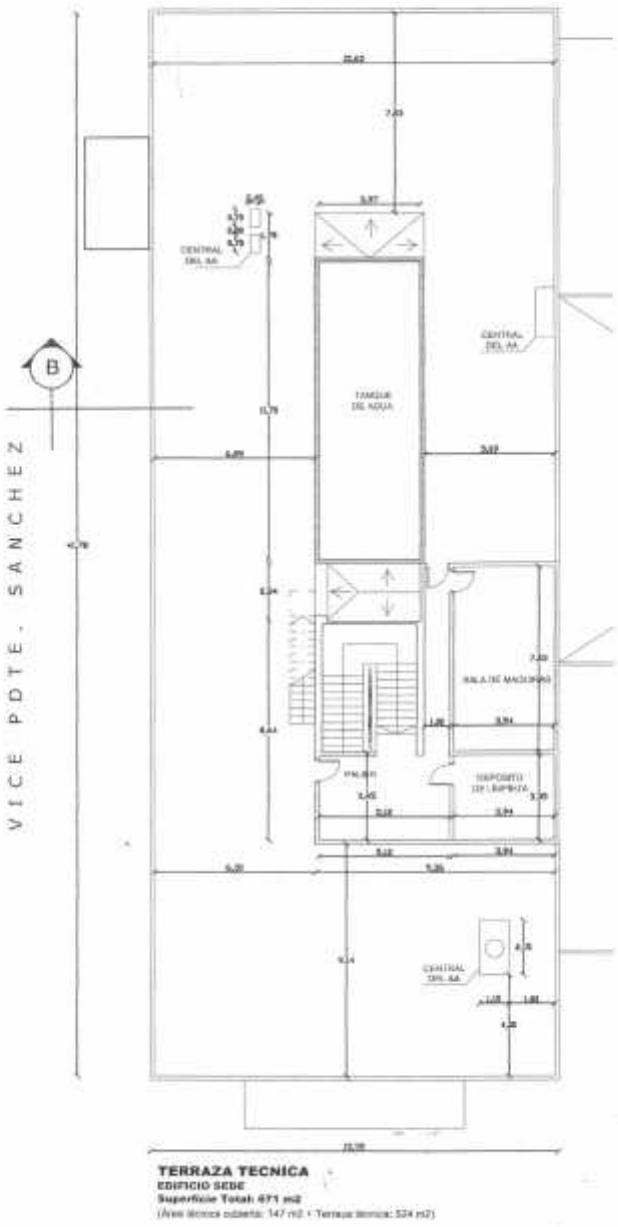

MINISTERIO DE DEFENSA NACIONAL *Viceministerio para las Fuerzas Armadas*
Dirección General de Patrimonio e Infraestructura de la Defensa

GOBIERNO NACIONAL
Construyendo Juntos Un Nuevo Rumbo

PLANOS

6.- REACONDICIONAMIENTO DEL ACCESO PRINCIPAL DEL EDIFICIO SEDE

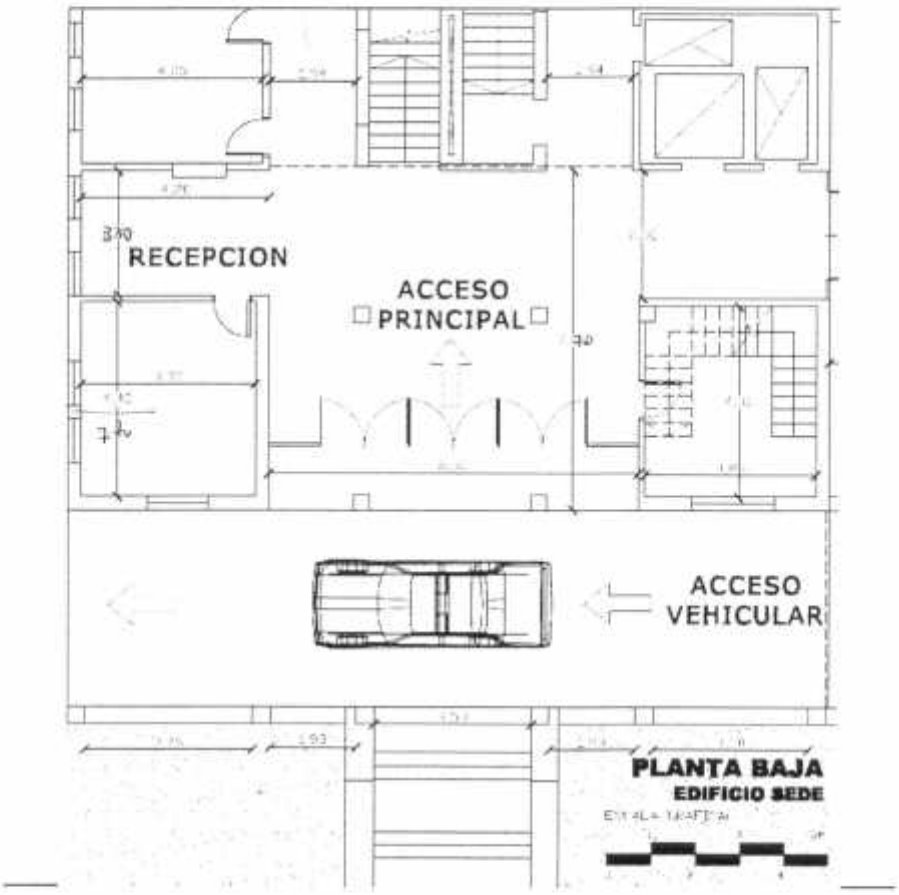

5.-REACONDICIONAMIENTO DEL DESPACHO DEL VICEMINISTRO PA/LAS FFAA Y TERMINACION DEL BAÑO

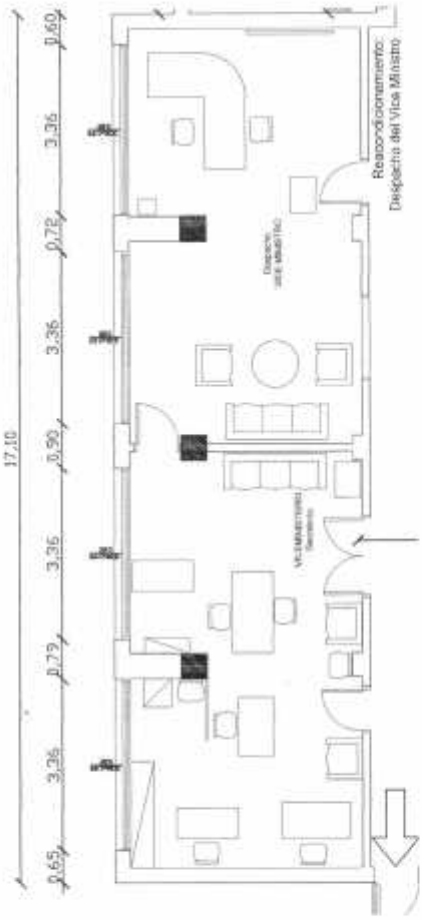

4.-REACONDICIONAMIENTO DEL GABINETE DE S.E.

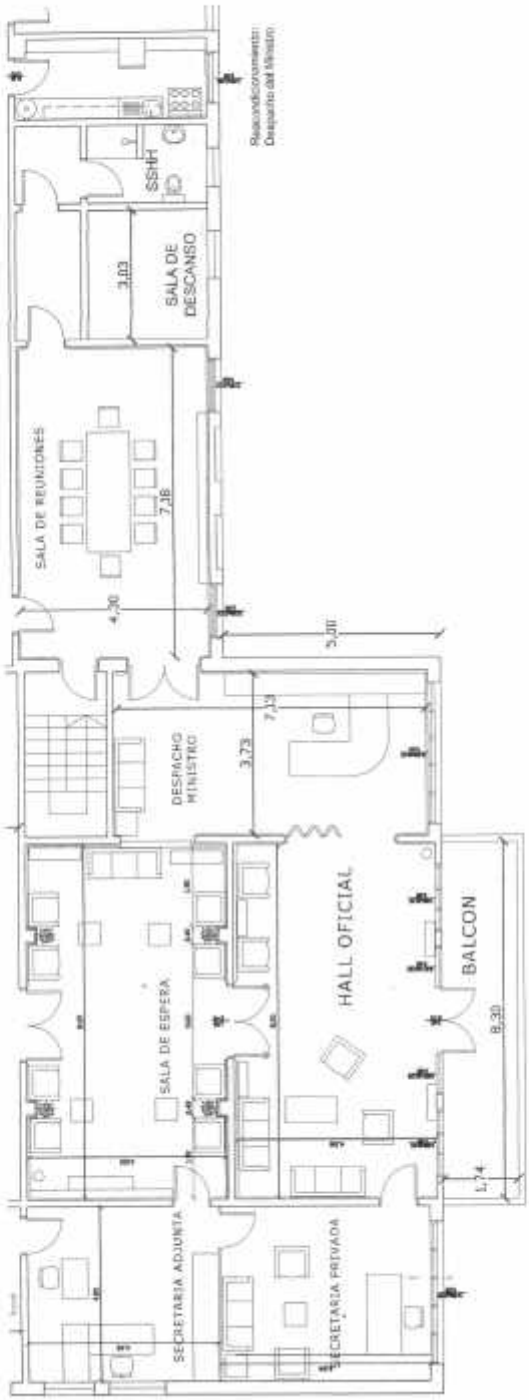

3. Planos o Diseños

1.- REACONDICIONAMIENTO DEL PUESTO DE DISTRIBUCIÓN ELÉCTRICA DEL 2° SUBSUELO- EDIFICIO AMPLIACIÓN:

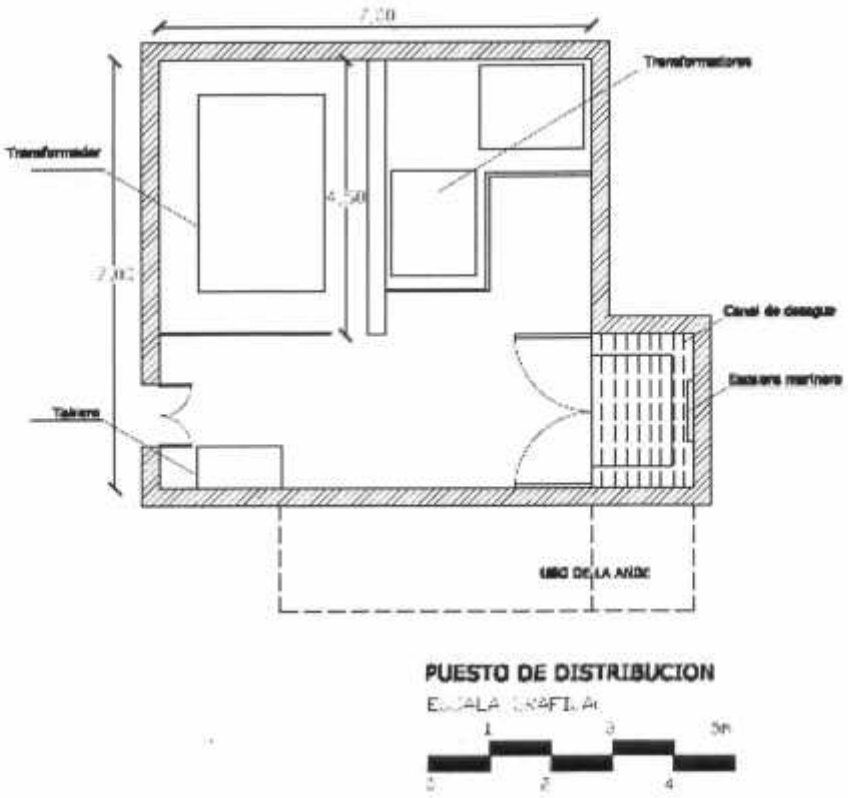

TETÃ NANGAREKO
MOTENONDEÍA
MINISTERIO DE DEFENSA NACIONAL

TETÃ REKUÁI GOBIERNO NACIONAL

Dirección General de Administración y Finanzas
Dirección de Contrataciones de Bienes y Servicios

DINGEFAN	Reacondicionamiento de Oficinas (Auditoría Interna)

La propuesta prioriza la iluminación y ventilación natural para todas las dependencias; teniendo en cuenta las áreas necesarias para el buen y cómodo desenvolvimiento de las diferentes funciones en las oficinas. Para ello será necesario disminuir el ancho de la sala de archivos para así distribuir de forma homogénea las demás dependencias, y que esto no modifique la calidad espacial y funcional de los ambientes.

Las mismas estarán divididas por paneles tipo Durlock, cuya terminación brindará una mejor estética, ya que luce como un muro de mampostería, a diferencia de las mamparas tipo Eucatex.

En el plano se observa cómo las tres salas tendrán acceso a las ventanas, y al pasillo central, donde se podrá desarrollar las funciones con más comodidad, para ello se eliminará el pasillo distribuidor, ganando así más espacio.

Redistribución de oficinas

Se adjunta al informe el presupuesto con los rubros correspondientes para la obra a ejecutarse.

Mcal López entre Vice Pdte. Sánchez y 22 de Setiembre Teléfono: 0212490119 Fax: 021204862 www.mdn.gov.pyuoc@mdn.gov.py

TETÃ NANGAREKO
MOTENONDEÍA
MINISTERIO DE DEFENSA NACIONAL

TETÃ REKUÁI
GOBIERNO NACIONAL

Dirección General de Administración y Finanzas
Dirección de Contrataciones de Bienes y Servicios

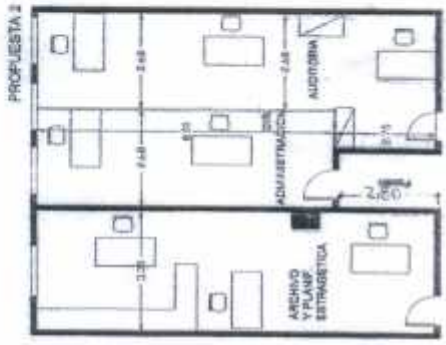

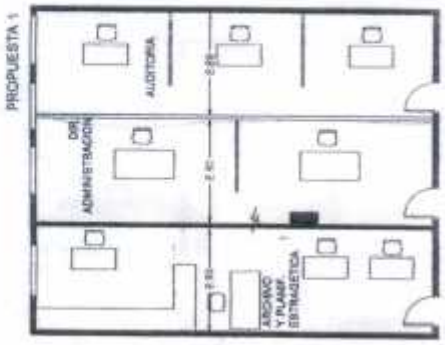

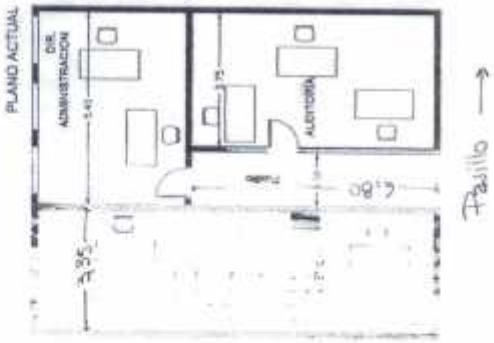

Mcal López entre Vice Pdte. Sánchez y 22 de Setiembre Teléfono: 0212490119 Fax: 021204862 www.mdn.gov.pyuoc@mdn.gov.py