TRAMO MANTENIMIENTO

INICIO DE TRAMO SAN RAFAEL KM 12 : 26°34'12.51"S 54°59'52.81"W

FIN DE TRAMO KM 30 : 26°27'51.93"S 55° 4'5.33"W

ESPECIFICACIONES TÉCNICAS MANTENIMIENTO Y ENRRIPIADO DE CAMINOS VECINALES.

MUNICIPALIDAD DE SAN RAFAEL DEL PARANÁ

DIRECCION DE OBRAS PUBLICAS MUNICIPALES

MUNICIPALIDAD DE SAN RAFAEL DEL PARANÁ
OBRAS PUBLICAS
- ITAPÚA - PARAGUAY -

Arq. Laercio V. Wolfarf L.
Reg. 2229
Proyectista
Municipalidad de San Rafael del Paraná

TRAMO A ENRRIPIAR

INICIO DE TRAMO SAN RAFAEL KM 12 : 26°33'48.87"S 54°59'53.90"W

FIN DE TRAMO SAN RAFAEL KM 12 : 26°33'28.91"S 55° 0'4.81"W

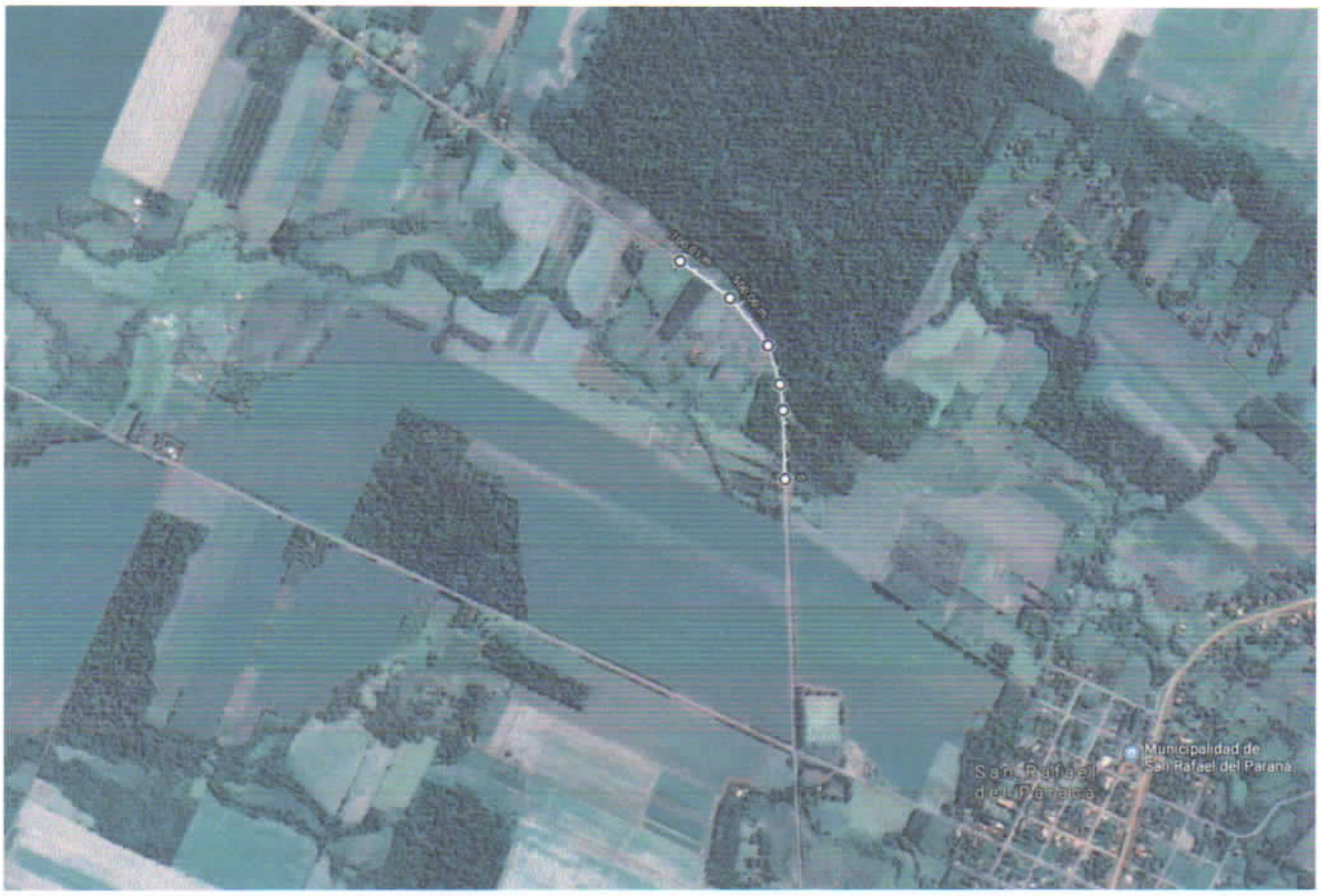

MUNICIPALIDAD DE SAN RAFAEL DEL PARANÁ
OBRAS PUBLICAS
- ITAPÚA - PARAGUAY -

Arq. Laercio V. Wolfarf L.
Reg. 2229
Proyectista
Municipalidad de San Rafael del Paraná

ESPECIFICACIONES TÉCNICAS MANTENIMIENTO Y ENRRIPIADO DE CAMINOS VECINALES.

MUNICIPALIDAD DE SAN RAFAEL DEL PARANÁ

DIRECCION DE OBRAS PÚBLICAS MUNICIPALE

TRAMO A ENRRIPIAR

INICIO DE TRAMO SAN RAFAEL KM 22 : 26°30'11.69"S 55° 2'23.41"W

FIN DE TRAMO SAN RAFAEL KM 22 : 26°29'59.81"S 55° 2'24.65"W

ESPECIFICACIONES TÉCNICAS MANTENIMIENTO Y ENRRIPIADO DE CAMINOS VECINALES.

MUNICIPALIDAD DE SAN RAFAEL DEL PARANÁ

DIRECCION DE OBRAS PUBLICAS MUNICIPALES

MUNICIPALIDAD DE SAN RAFAEL DEL PARANÁ - OBRAS PUBLICAS - ITAPÚA - PARAGUAY -

Arq. Laercio V. Wolfarf L.
Reg. 2229
Proyectista
Municipalidad de San Rafael del Paraná

CORTE DE CALLE

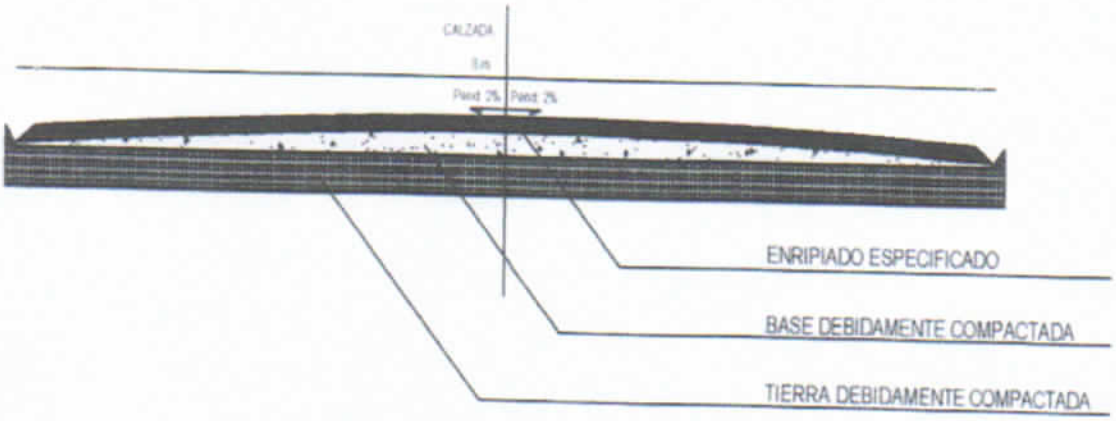

MUNICIPALIDAD DE SAN RAFAEL DEL PARANÁ
OBRAS PUBLICAS
- ITAPÚA - PARAGUAY -

Arq. Laercio V. Wolfarf L.
Reg. 2229
Proyectista
Municipalidad de San Rafael del Paraná

ESPECIFICACIONES TÉCNICAS PARA ANCHEADO, MANTENIMIENTO Y ENRRIPIADO DE CAMINOS VECINALES.

MUNICIPALIDAD DE SAN RAFAEL DEL PARANÁ

DIRECCION DE OBRAS PÚBLICAS MUNICIPALES