REPARACIÓN Y MEJORAS DEL PASEO CENTRAL

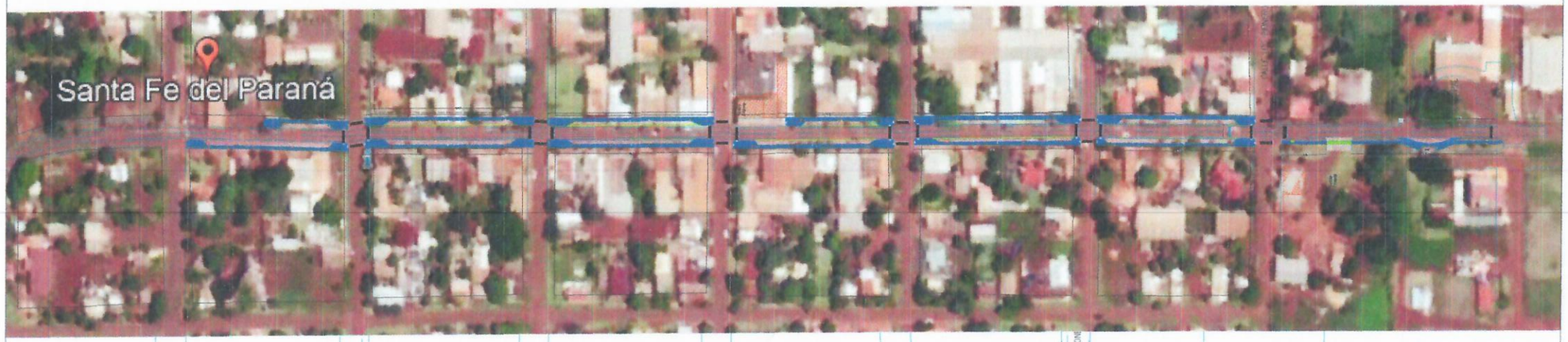

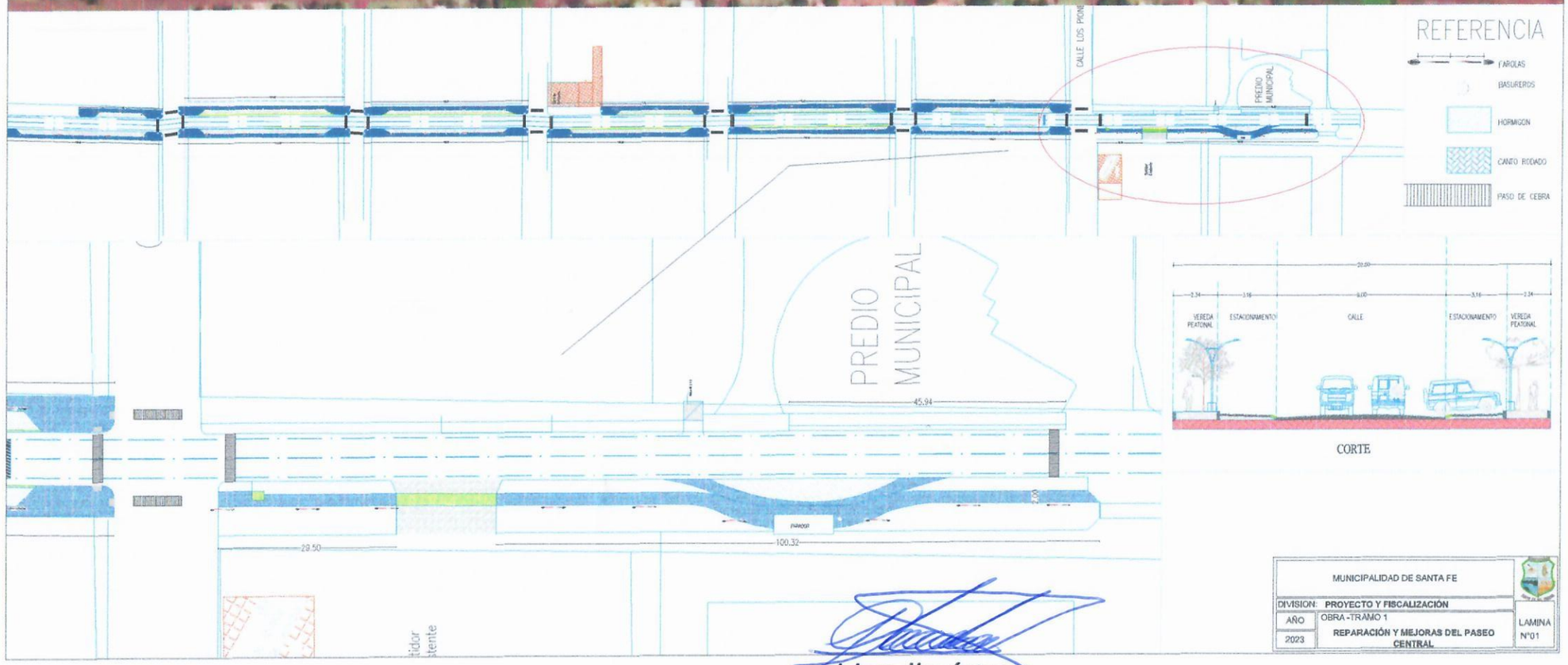

MUNICIPALIDAD DE SANTA FE		
DIVISION: PROYECTO Y FISCALIZACIÓN		
AÑO 2023	OBRA - TRAMO 1 REPARACIÓN Y MEJORAS DEL PASEO CENTRAL	LAMINA N°01

Lider Jiménez
Ing. Civil
Reg. MOPC 3616

REPARACIÓN Y MEJORAS DEL PASEO CENTRAL

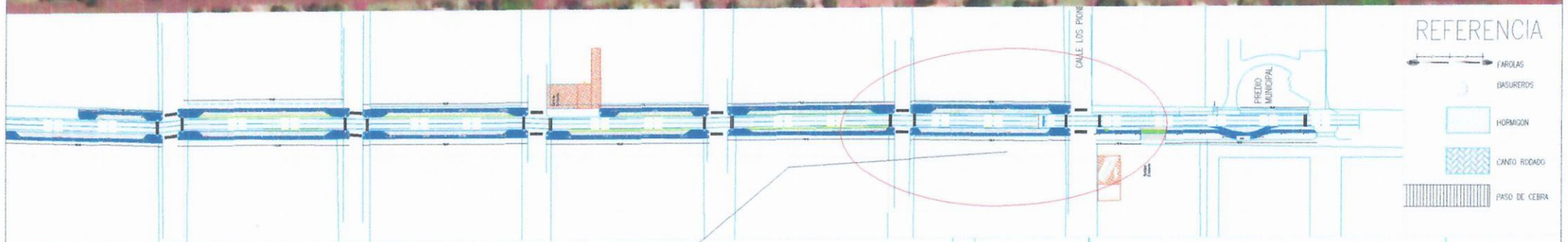

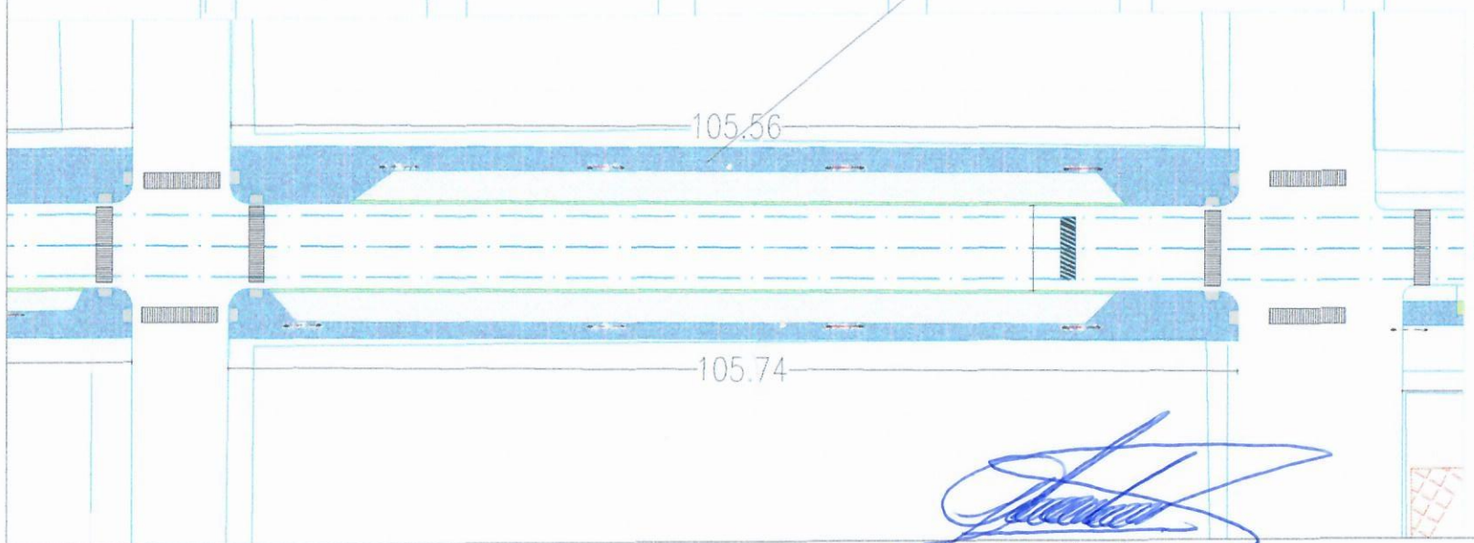

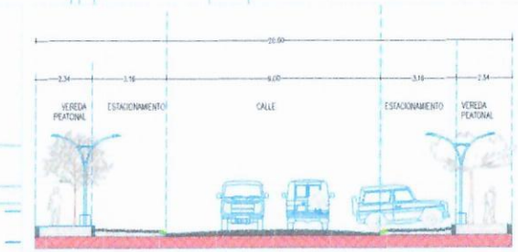

CORTE

MUNICIPALIDAD DE SANTA FE		
DIVISION:	PROYECTO Y FISCALIZACIÓN	
AÑO 2023	OBRA - TRAMO 2 REPARACIÓN Y MEJORAS DEL PASEO CENTRAL	LAMINA N°02

Lider Jiménez
Ing. Civil
Reg. MOPC 3616

REPARACIÓN Y MEJORAS DEL PASEO CENTRAL

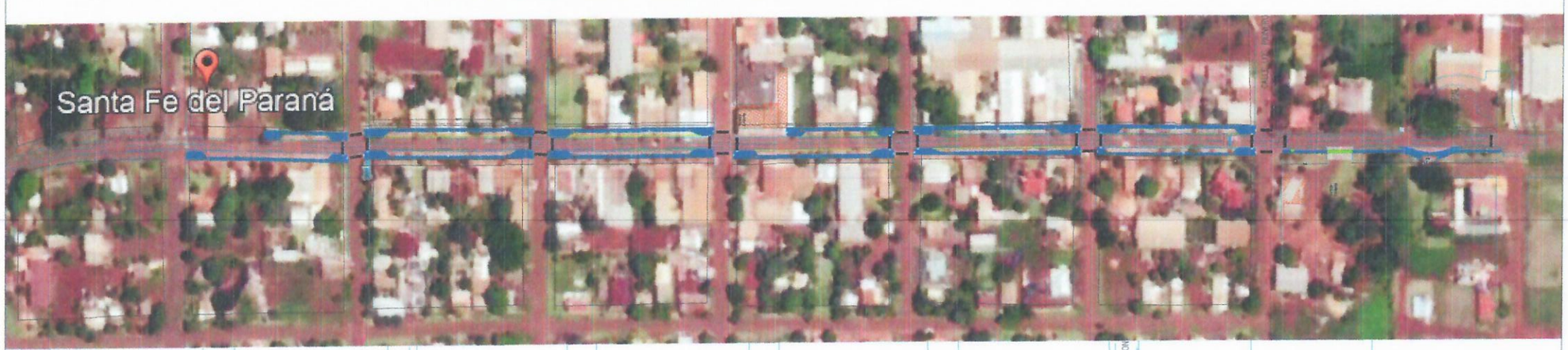

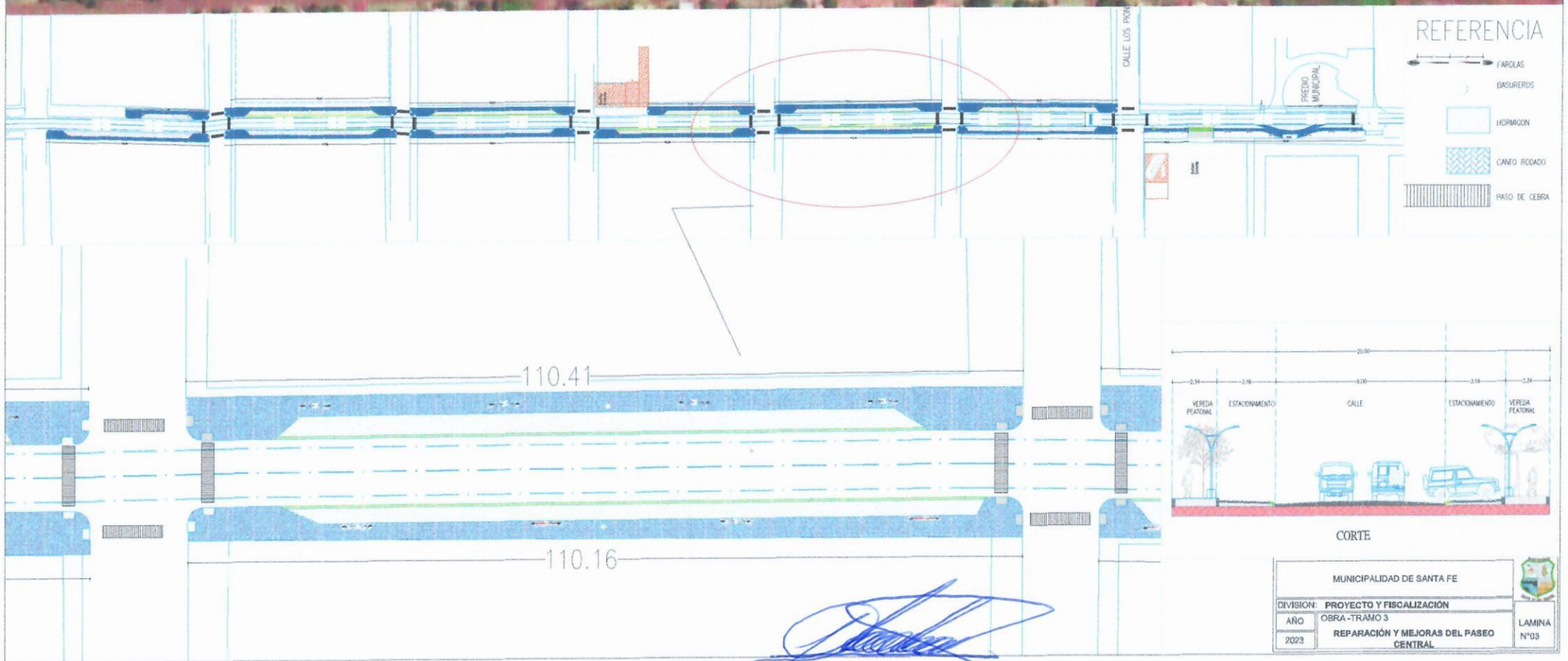

Lider Jiménez
Ing. Civil
Reg. MOPC 3616

REPARACIÓN Y MEJORAS DEL PASEO CENTRAL

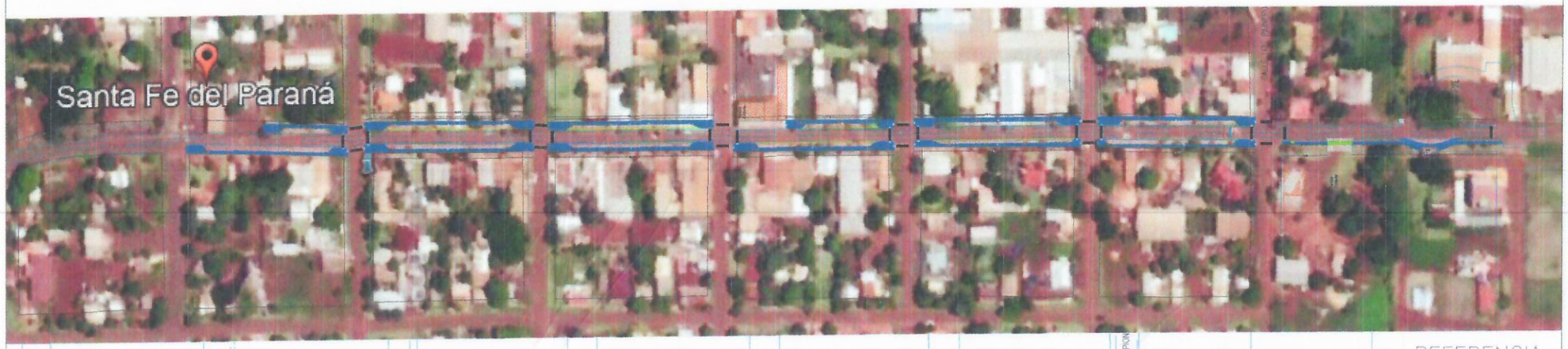

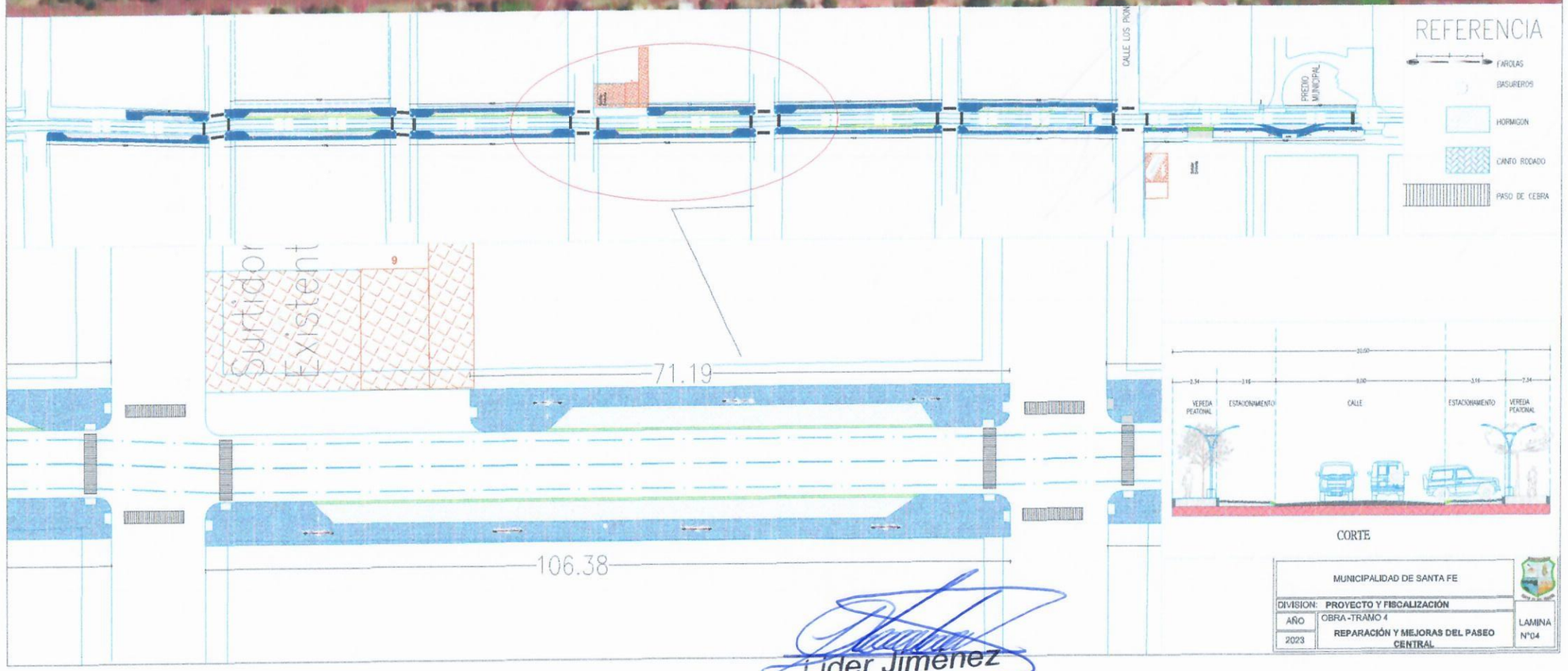

Lider Jimenez
Ing. Civil
Reg. MOPC 3616

REPARACIÓN Y MEJORAS DEL PASEO CENTRAL

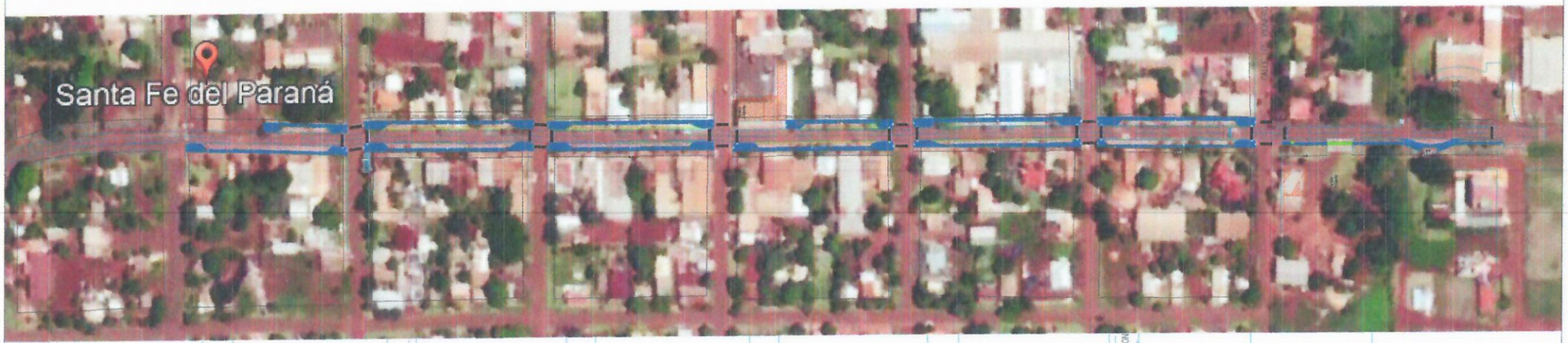

MUNICIPALIDAD DE SANTA FE		
DIVISION: PROYECTO Y FISCALIZACIÓN		
AÑO 2023	OBRA - TRAMO 5 REPARACIÓN Y MEJORAS DEL PASEO CENTRAL	LAMINA N°05

Lider Jiménez
Ing. Civil
Reg. MOPC 3616

REPARACIÓN Y MEJORAS DEL PASEO CENTRAL

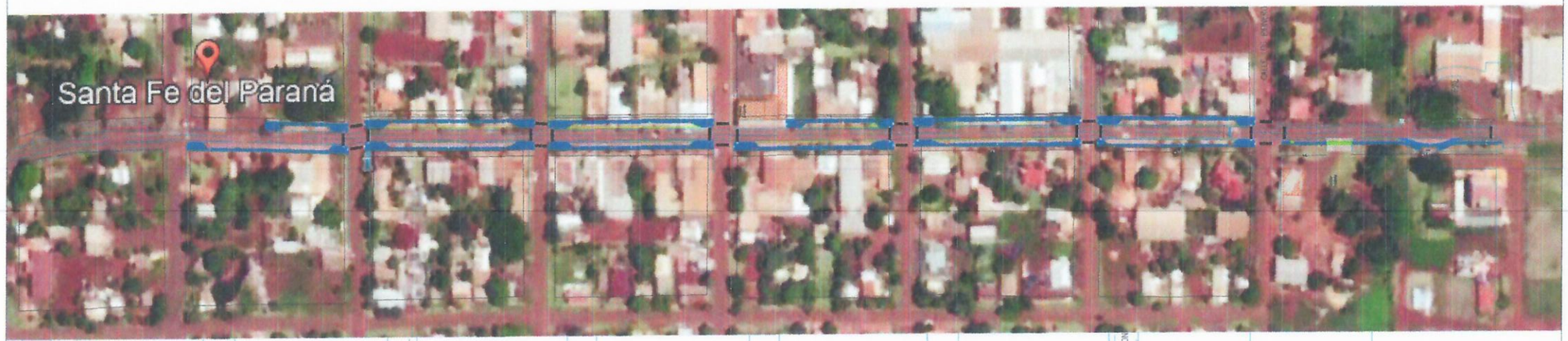

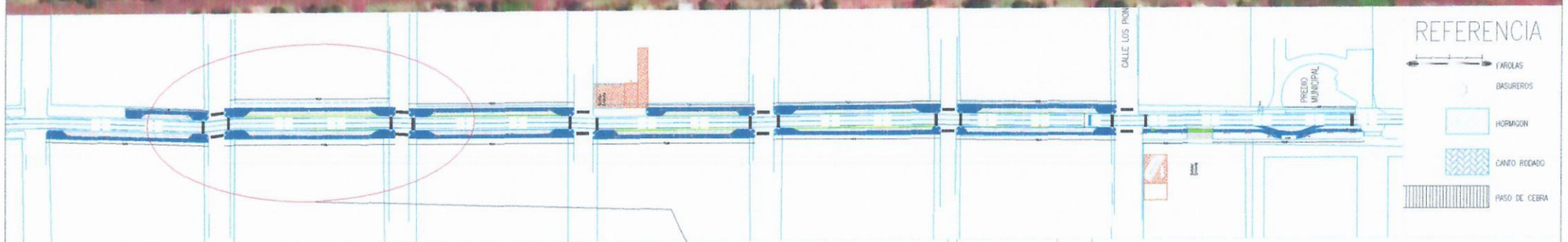

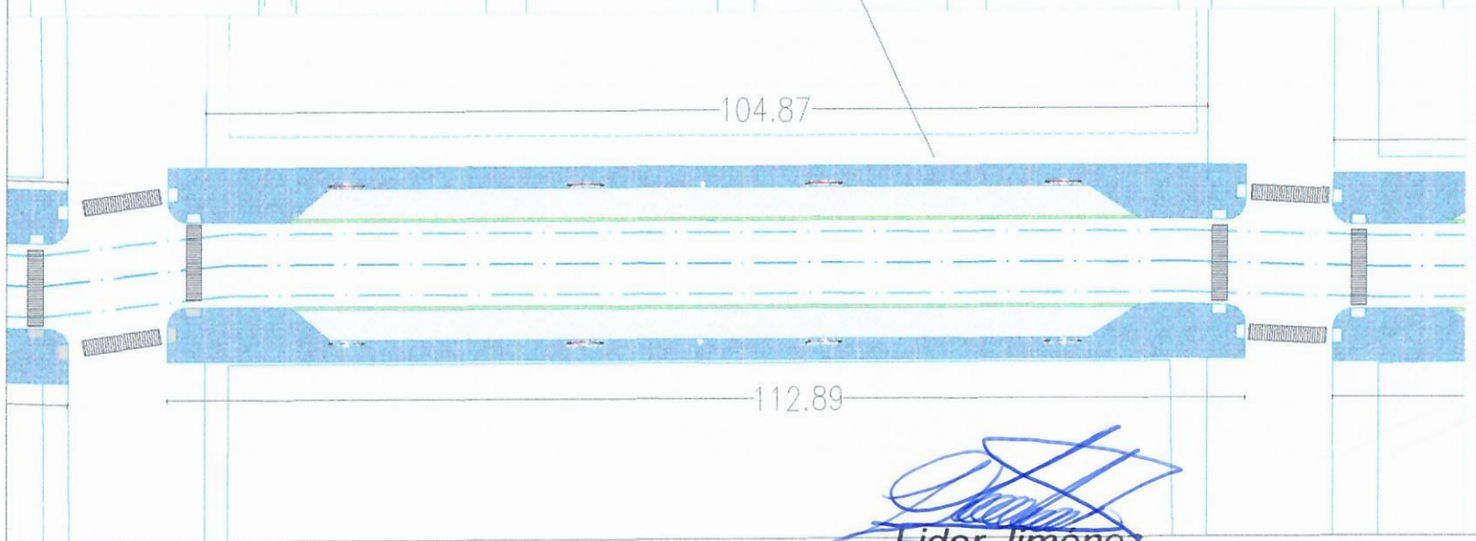

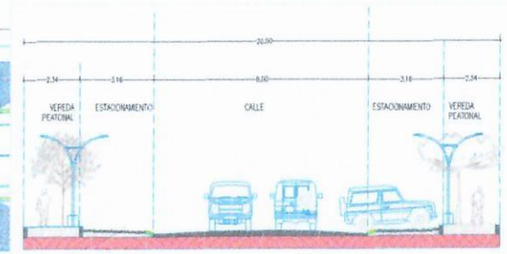

CORTE

MUNICIPALIDAD DE SANTA FE		
DIVISION: PROYECTO Y FISCALIZACIÓN		
AÑO 2023	OBRA -TRAMO 6 REPARACIÓN Y MEJORAS DEL PASEO CENTRAL	LAMINA N°06

Lider Jimenez
Ing. Civil
Reg. MOPC 3616

REPARACIÓN Y MEJORAS DEL PASEO CENTRAL

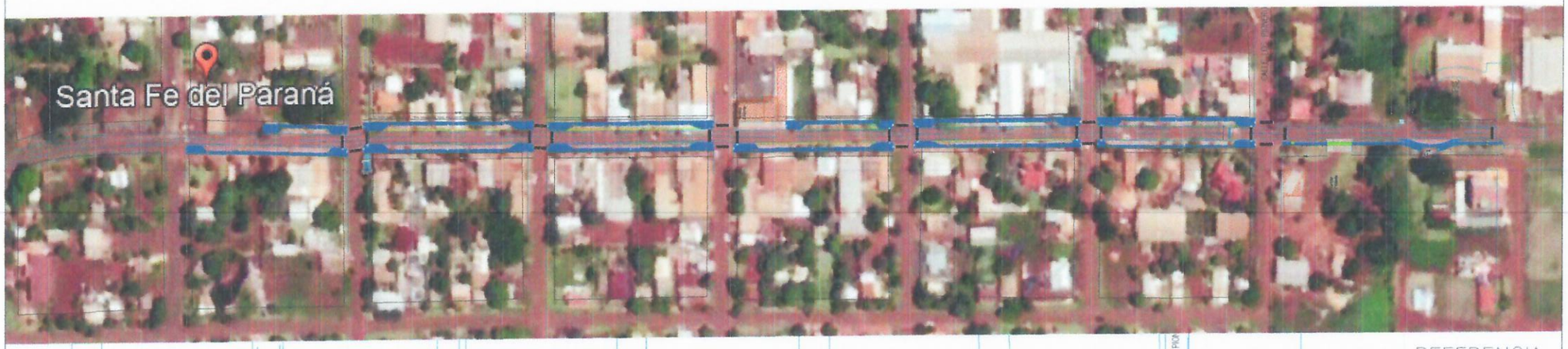

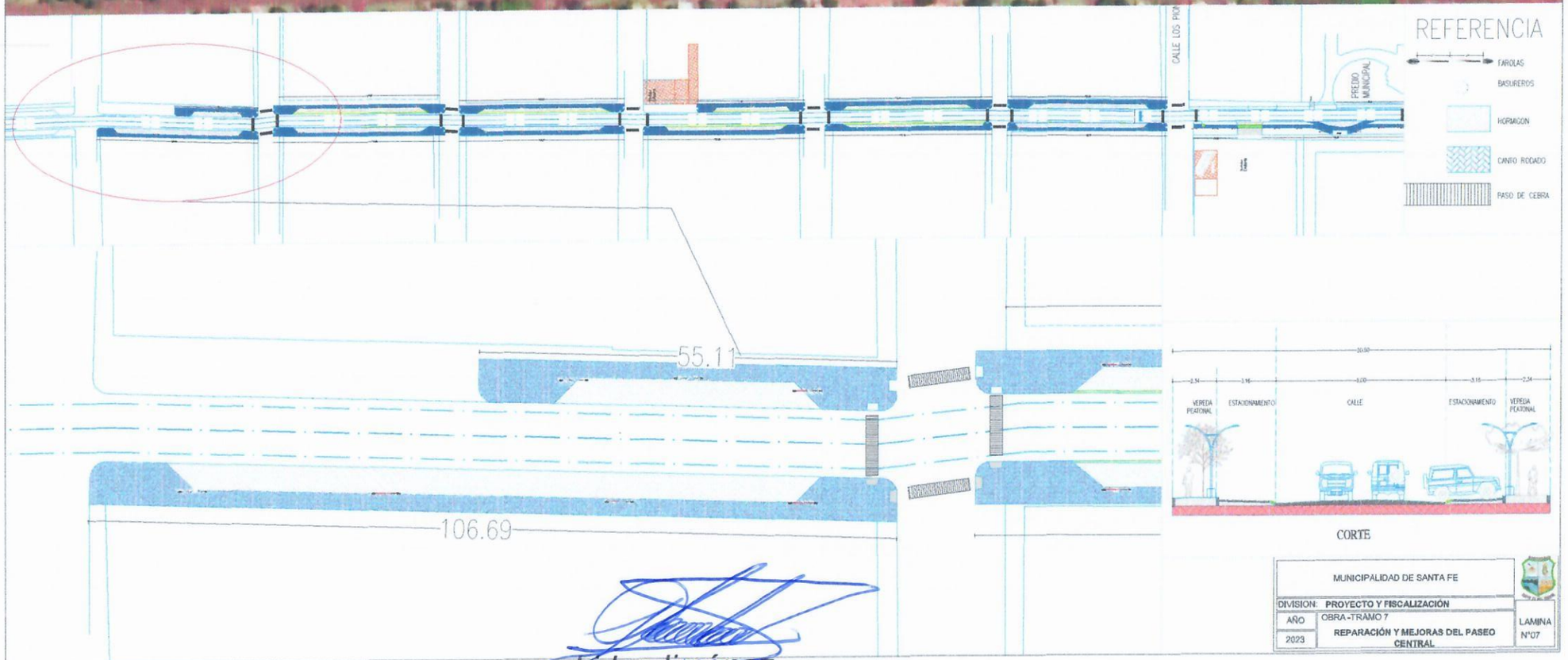

Lider Jiménez
Ing. Civil
Reg. MOPC 3616