Dirección: Defensores del Chaco Nº 170
c/ Caballero Alvarez y Tte A. Martinez.
Telefax: 0294 220 252 - 0294 220 358
Email:
contactos@municipalidaddeitagua.gov.py

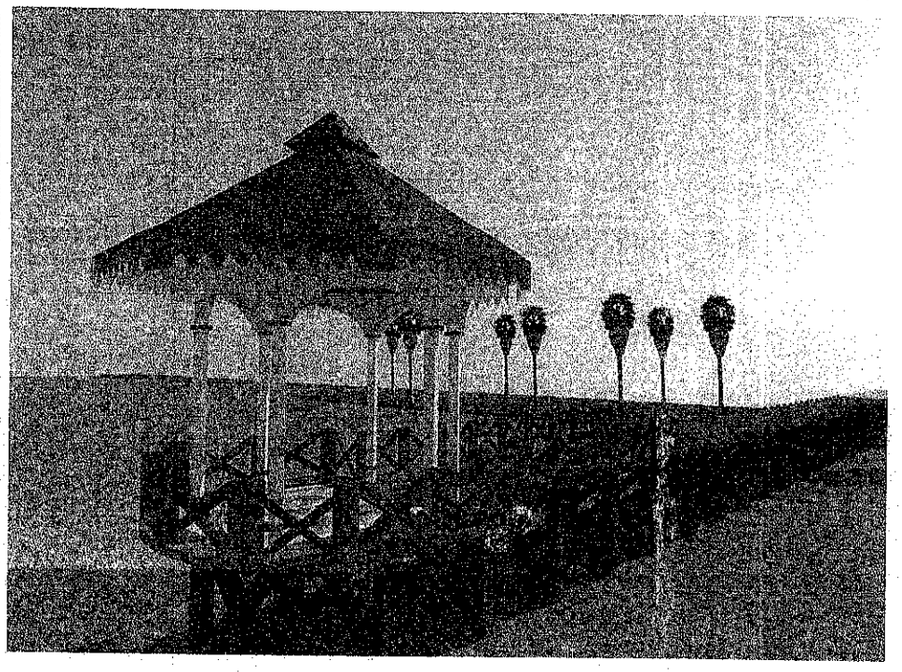

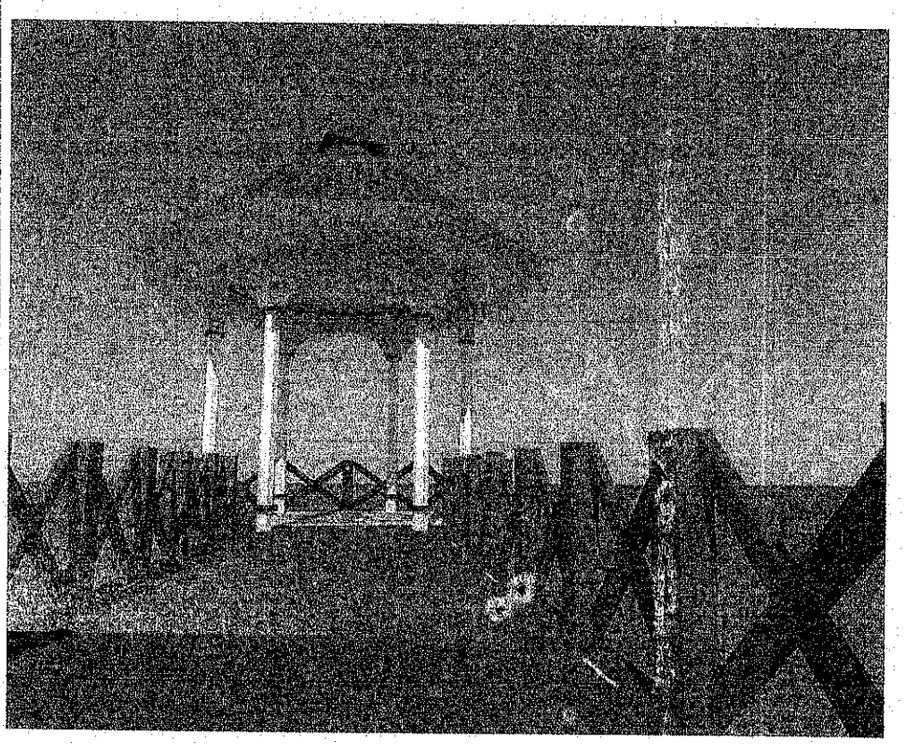

MUNICIPALIDAD DE ITAUGUA
OBRAS Y CATASTRO
APROBADO
Por Nota Nº 536
22-02-2019
Firma del Encargado

MUNICIPALIDAD DE ITAUGUA · DEPARTAMENTO DE OBRAS ·

Arq. Katerine Solís
Directora del Dto. de Obras

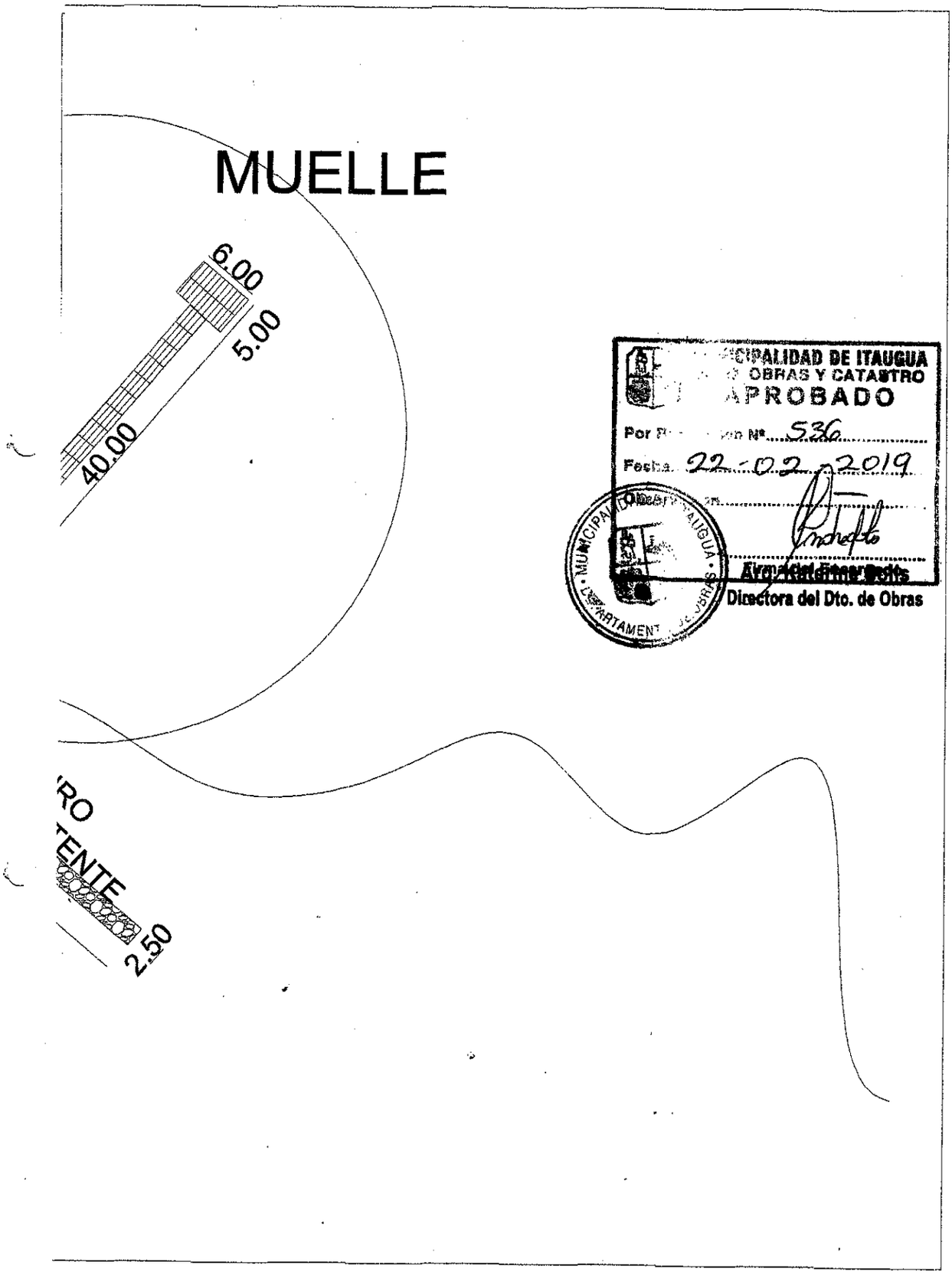

MUNICIPALIDAD DE ITAUGUA
DIRECCIÓN DE OBRAS Y CATASTRO
APROBADO
Por Resolución Nº 536
Fecha 22-02-2019
Firma del Encargado
Arq. Katerine Solís
Directora del Dto. de Obras

54.15
11.06
7.00
6.16
24.82
55.22
7.41
6.85
ÁRBOL
20.00
25.54
63.46
58.94

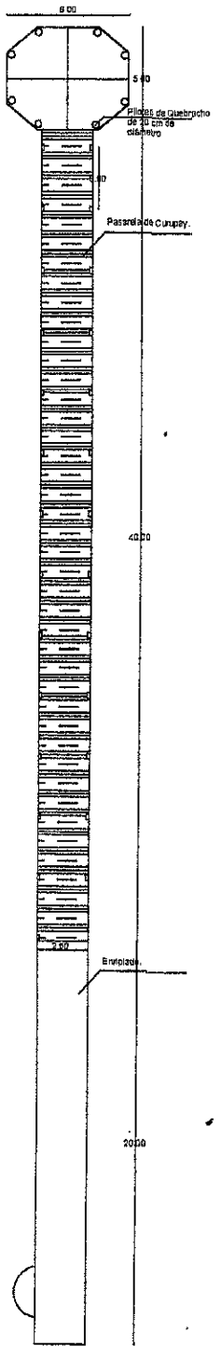

MUNICIPALIDAD DE ITAUGUA
DPTO. DE OBRAS Y CATASTRO
APROBADO
Por Resolución Nº 536
Fecha 22-02-2019
Firma del Encargado

MUNICIPALIDAD DE ITAUGUA • DEPARTAMENTO DE OBRAS •

Arq. Katerine Solís
Directora del Dto. de Obras

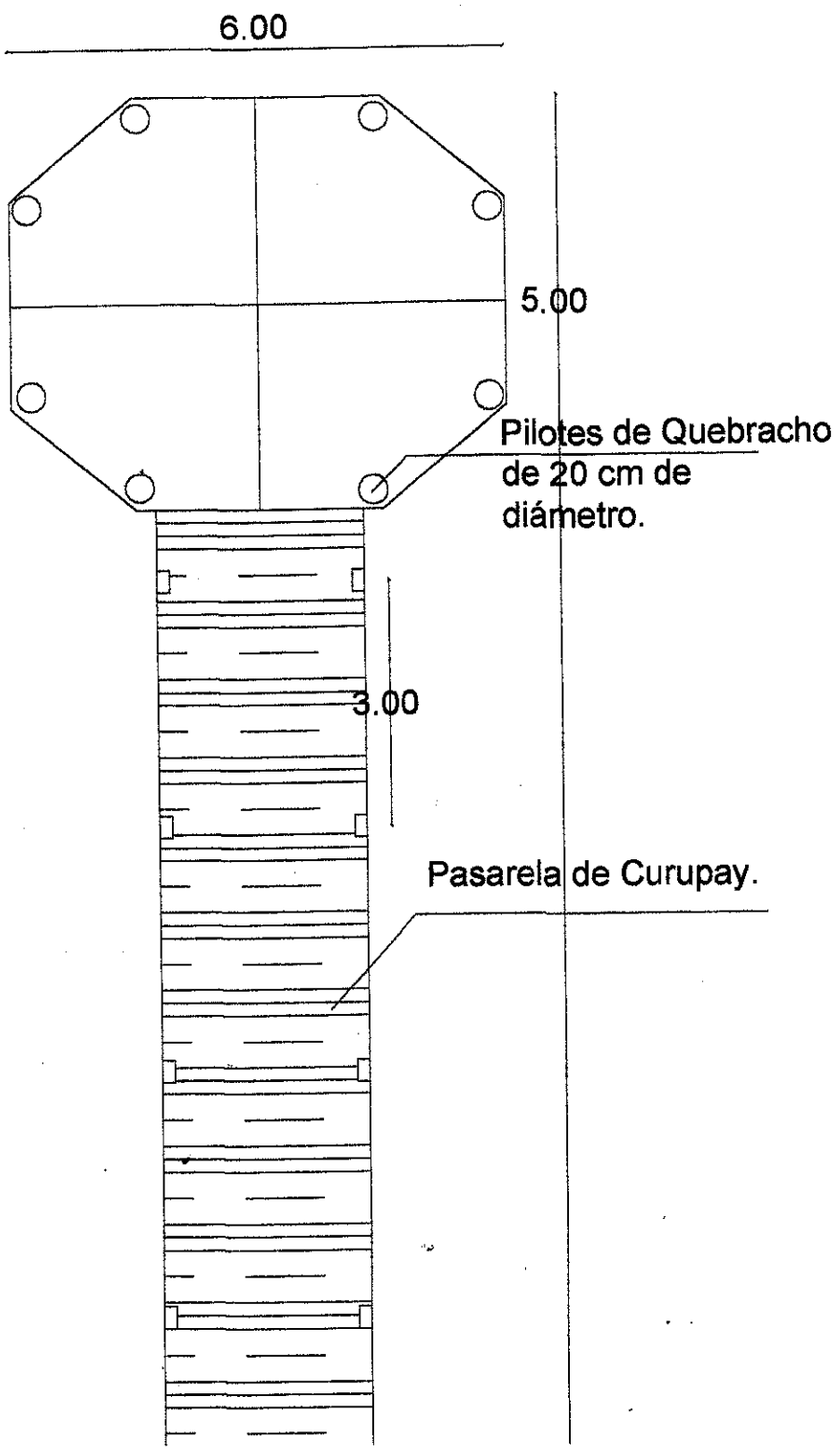
6.00
5.00
Pilotes de Quebracho de 20 cm de diámetro.
3.00
Pasarela de Curupay.

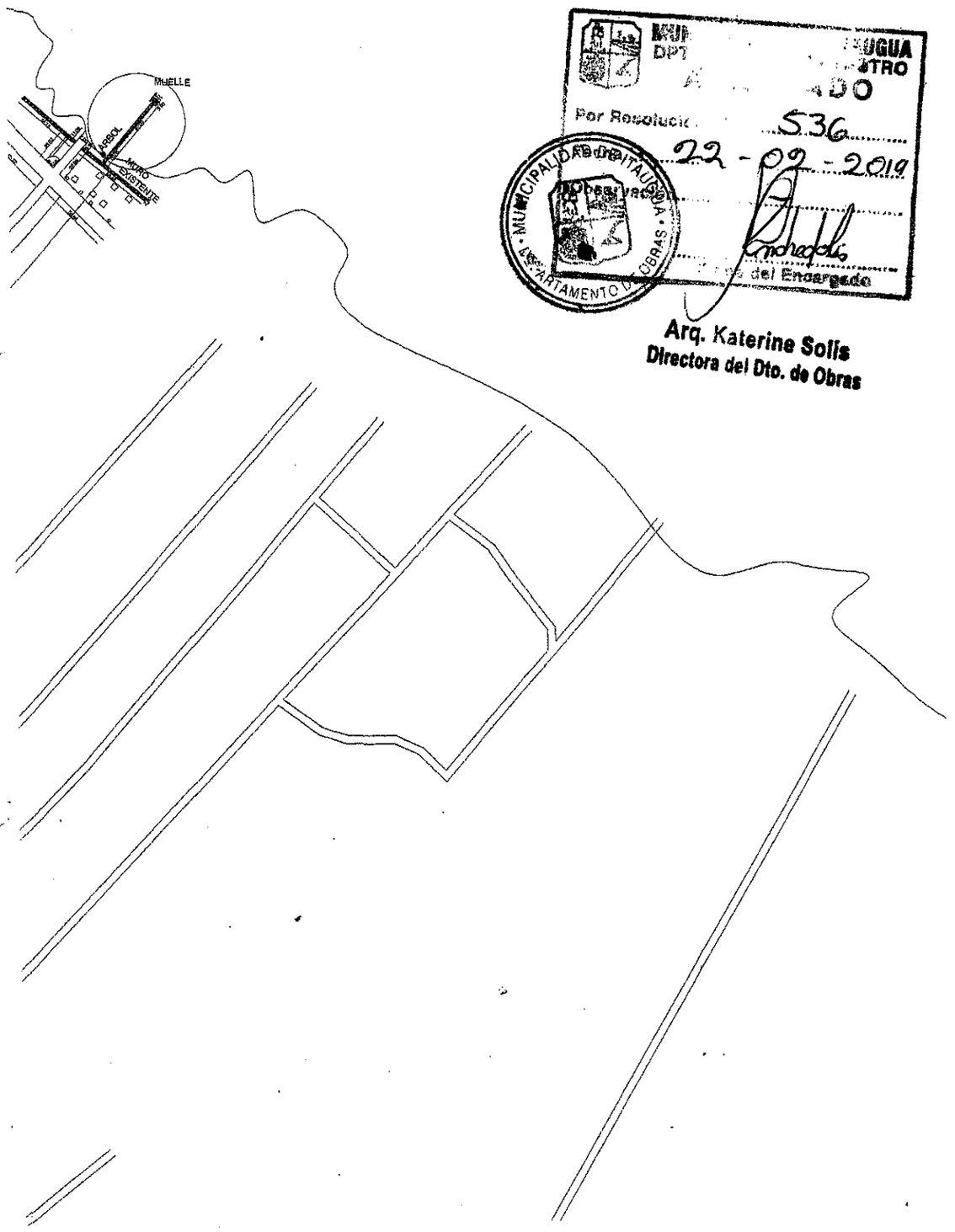

MUNICIPALIDAD DE ITAUGUA
DPTO. CATASTRO
APROBADO
Por Resolución 536
22 - 02 - 2019
Observaciones
Firma del Encargado
MUNICIPALIDAD DE ITAUGUA · DEPARTAMENTO DE OBRAS ·

Arq. Katerine Solis
Directora del Dto. de Obras

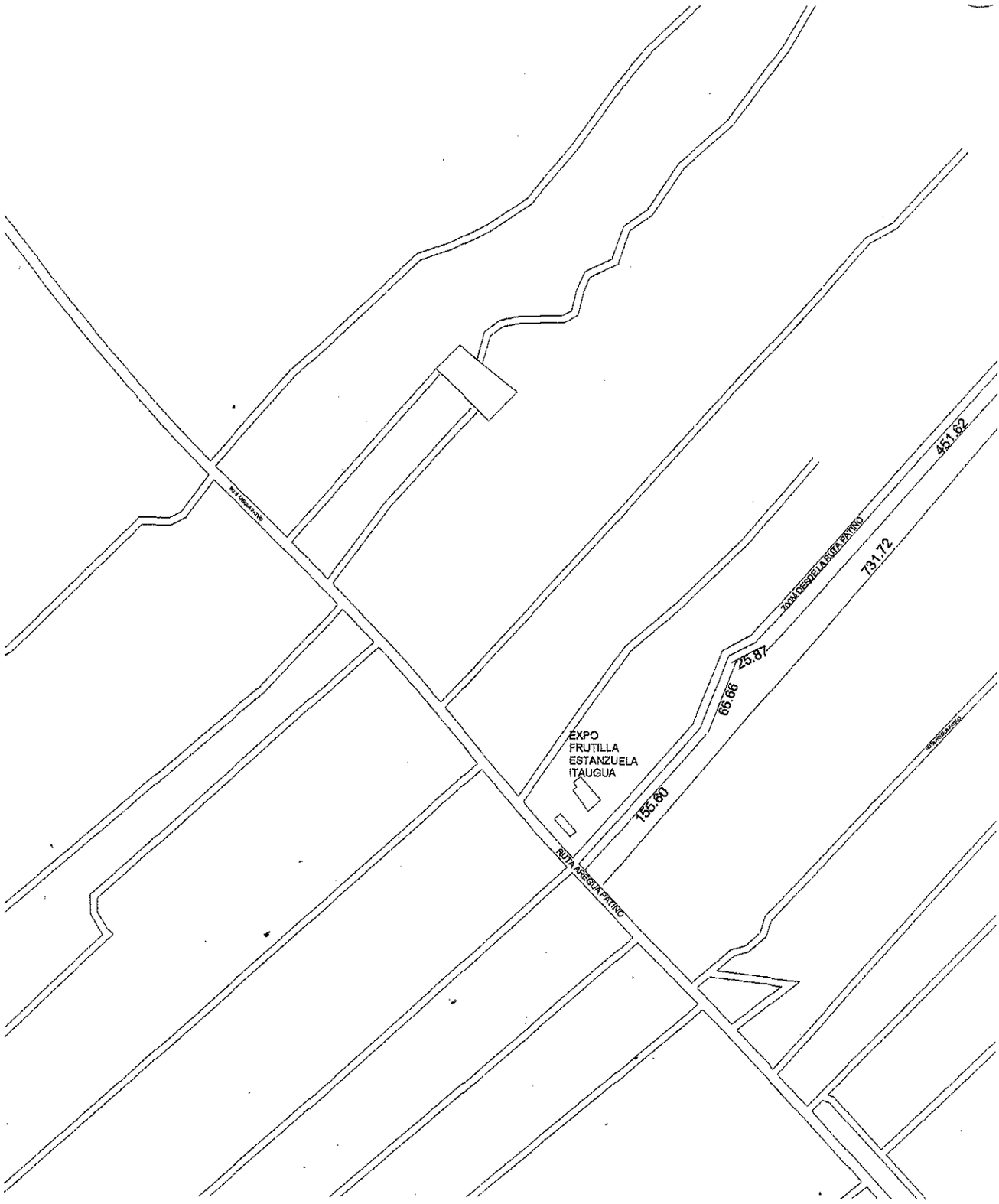
EXPO
FRUTILLA
ESTANZUELA
ITAUGUA
155.60
66.66
25.87
731.72
451.62
RUTA ARROYO PATIÑO

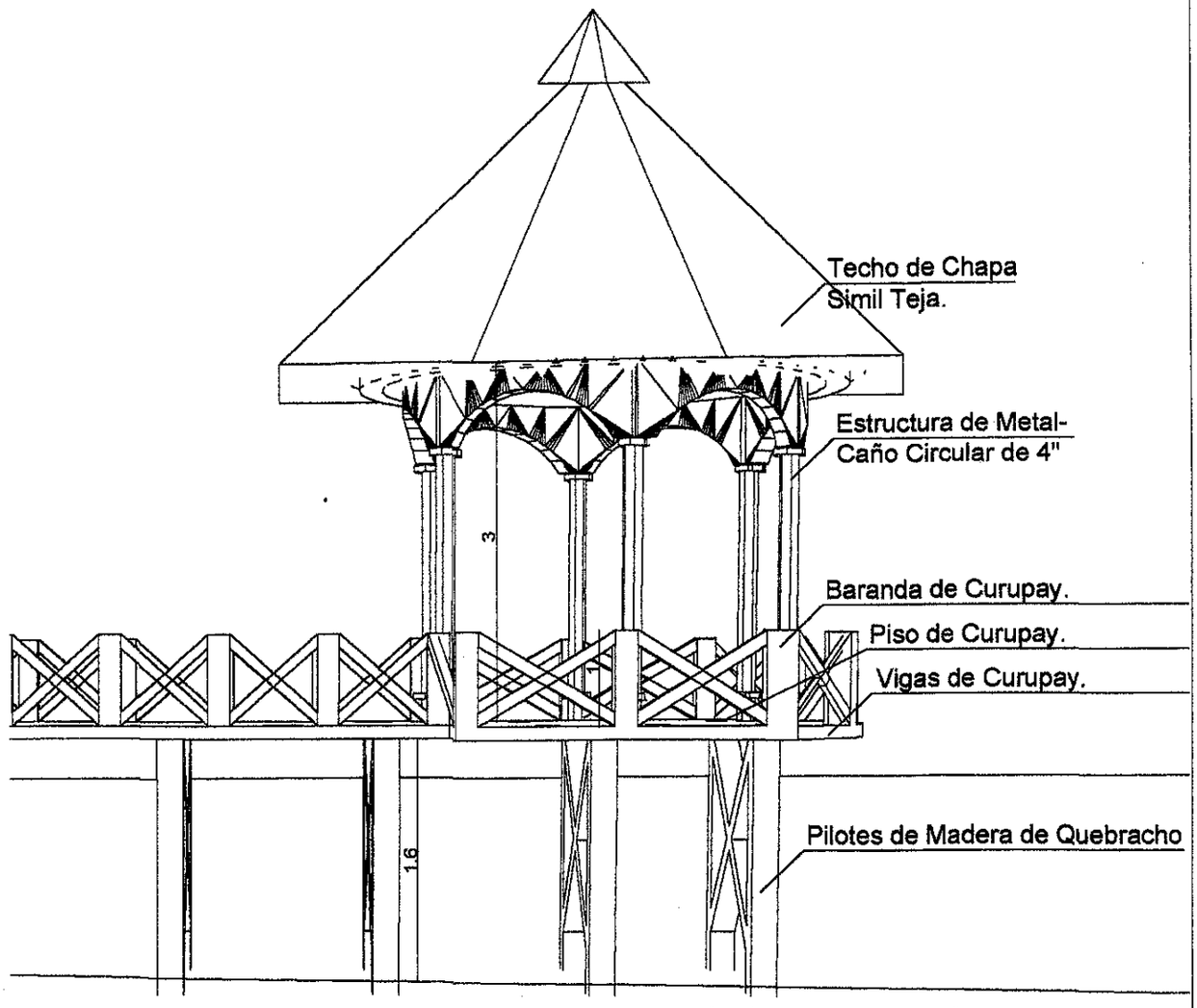

FACHADA LATERAL.

MUNICIPALIDAD DE ITAUGUA
DEPTO. OBRAS Y CATASTRO
APROBADO
Por Resolucion Nº 536
Fecha 22-02-2019
Observación
Firma del Encargado
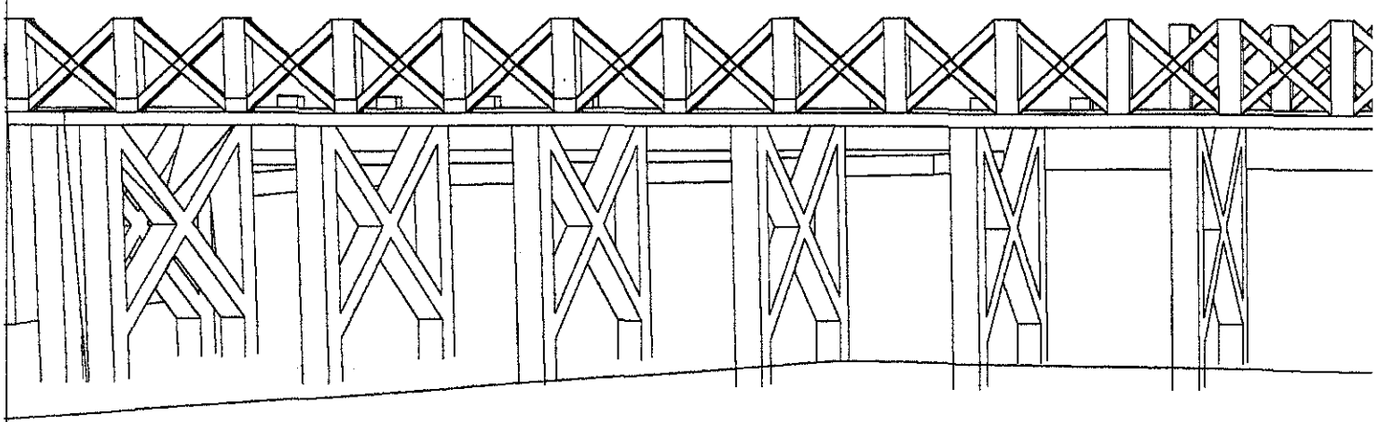
MUNICIPALIDAD DE ITAUGUA
DEPARTAMENTO DE OBRAS