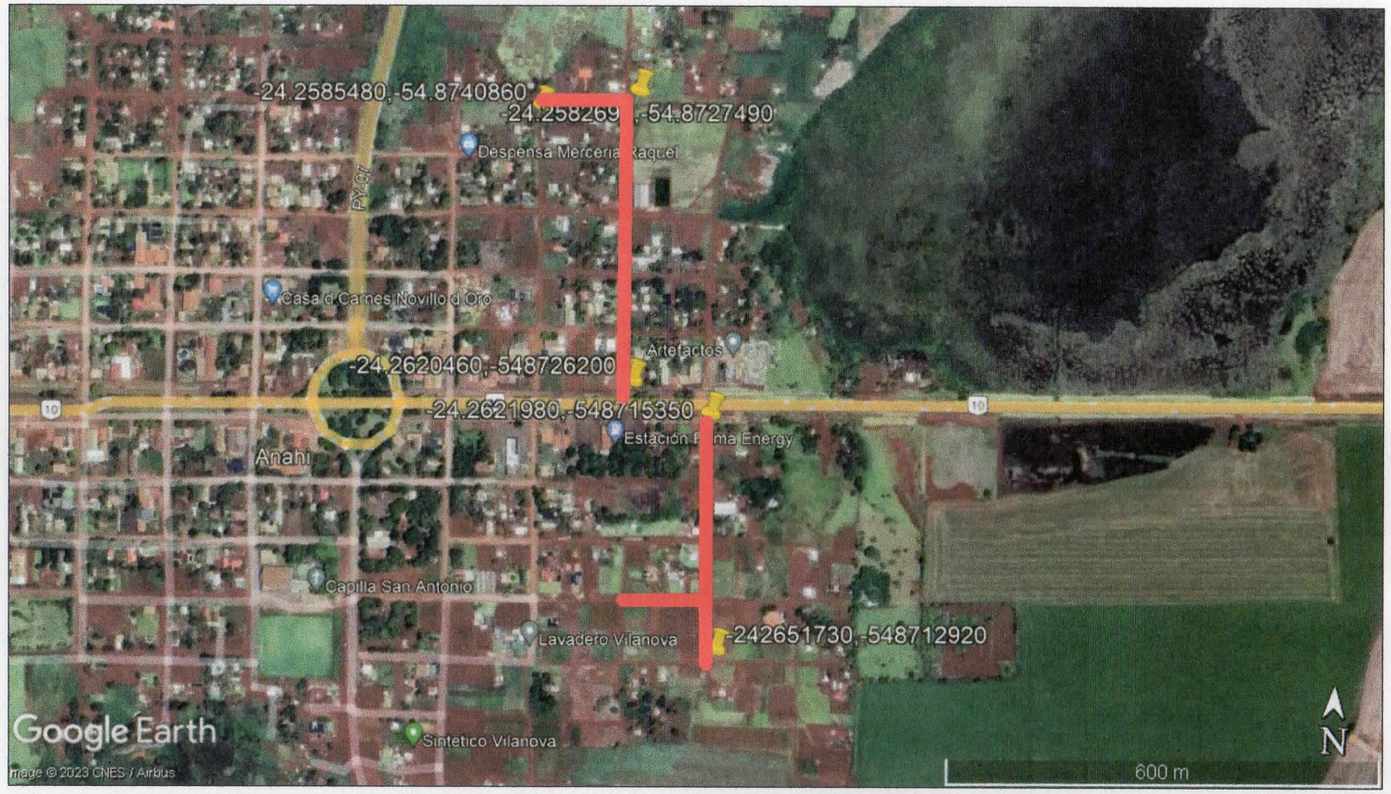

PLANTA LOCALIZACION

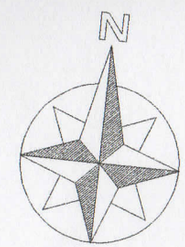

MUNICIPALIDAD DE CORPUS CHRISTI	
REPARACION Y ENRIPIADO DE CALLES CRUCE GUARANI - CALLE INCA Y CALLE CACIQUE SANTIAGO	
UBIC.: CALLE INCA E/ CALLE M. TALABERA Y AVDA. RESIDENTAS CALLE CACIQUE SANTIAGO E/ AVDA. RESIDENTAS Y CALLE PARAPA	
ASESOR DE OBRAS: ARQ. CARLOS A. MOLINAS A.	
DIVISION	: U. O C.
JEFE DE DIVISION	: ECONOMISTA HERMINO RIVEROS
FECHA	: 2023

V° B° INTENDENTE PROYECTISTA JEFE DIV.

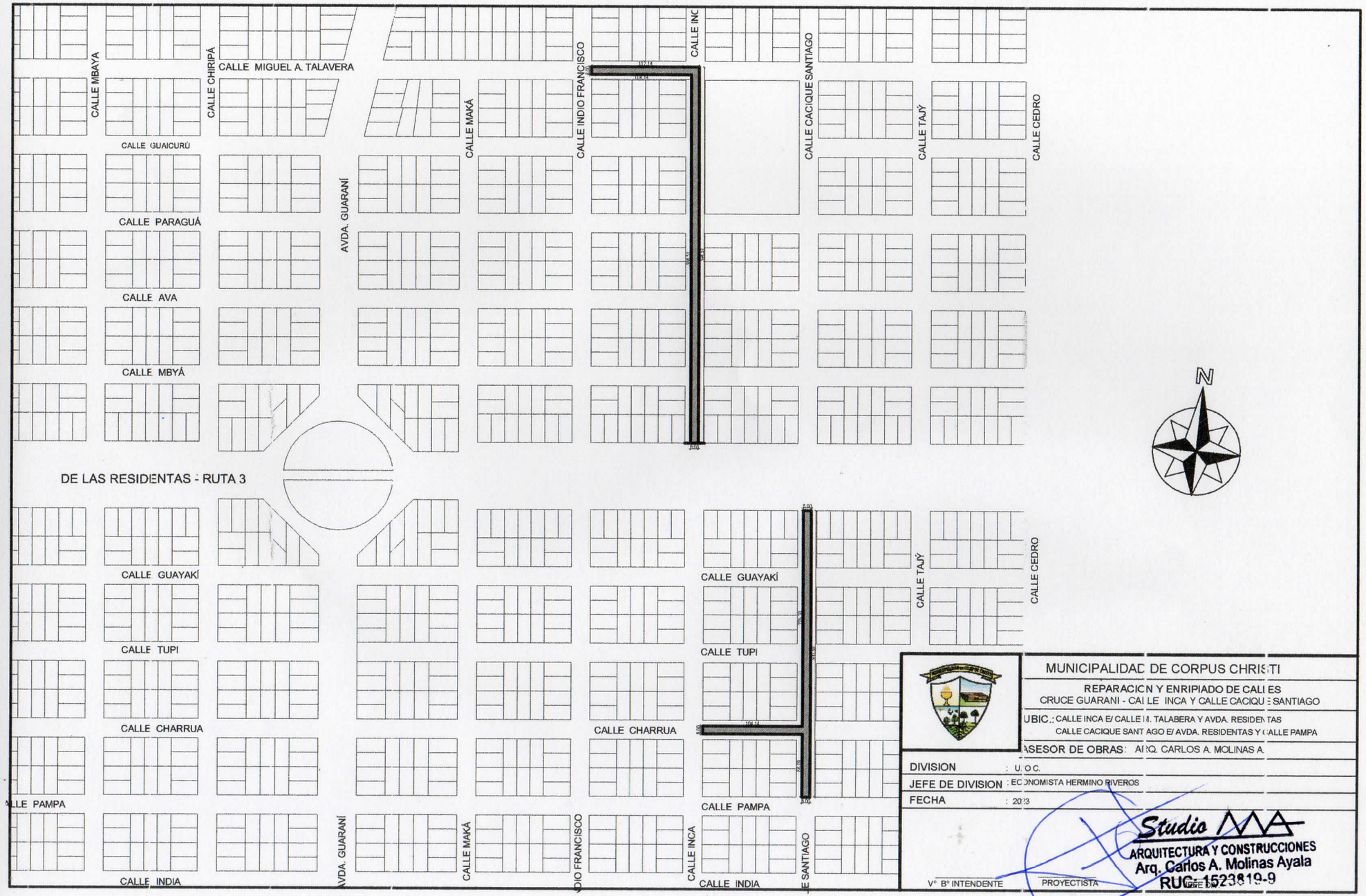
CALLE MBAYA
CALLE CHIRIPÁ
CALLE MIGUEL A. TALAVERA
CALLE MAKÁ
CALLE INDIO FRANCISCO
CALLE INC
CALLE CACIQUE SANTIAGO
CALLE TAJÝ
CALLE CEDRO
CALLE GUAICURÚ
CALLE PARAGUÁ
AVDA. GUARANÍ
CALLE AVA
CALLE MBYÁ
DE LAS RESIDENTAS - RUTA 3
CALLE GUAYAKÍ
CALLE TUPI
CALLE CHARRUA
CALLE PAMPA
CALLE INDIA
N
MUNICIPALIDAD DE CORPUS CHRISTI
REPARACION Y ENRIPIADO DE CALLES
CRUCE GUARANI - CALLE INCA Y CALLE CACIQUE SANTIAGO
UBIC.: CALLE INCA E/ CALLE M. TALABERA Y AVDA. RESIDENTAS
CALLE CACIQUE SANTIAGO E/ AVDA. RESIDENTAS Y CALLE PAMPA
ASESOR DE OBRAS: ARQ. CARLOS A. MOLINAS A.
DIVISION : U.O.C.
JEFE DE DIVISION : ECONOMISTA HERMINO RIVEROS
FECHA : 2013
Studio
ARQUITECTURA Y CONSTRUCCIONES
Arq. Carlos A. Molinas Ayala
RUC: 1523819-9
V° B° INTENDENTE
PROYECTISTA

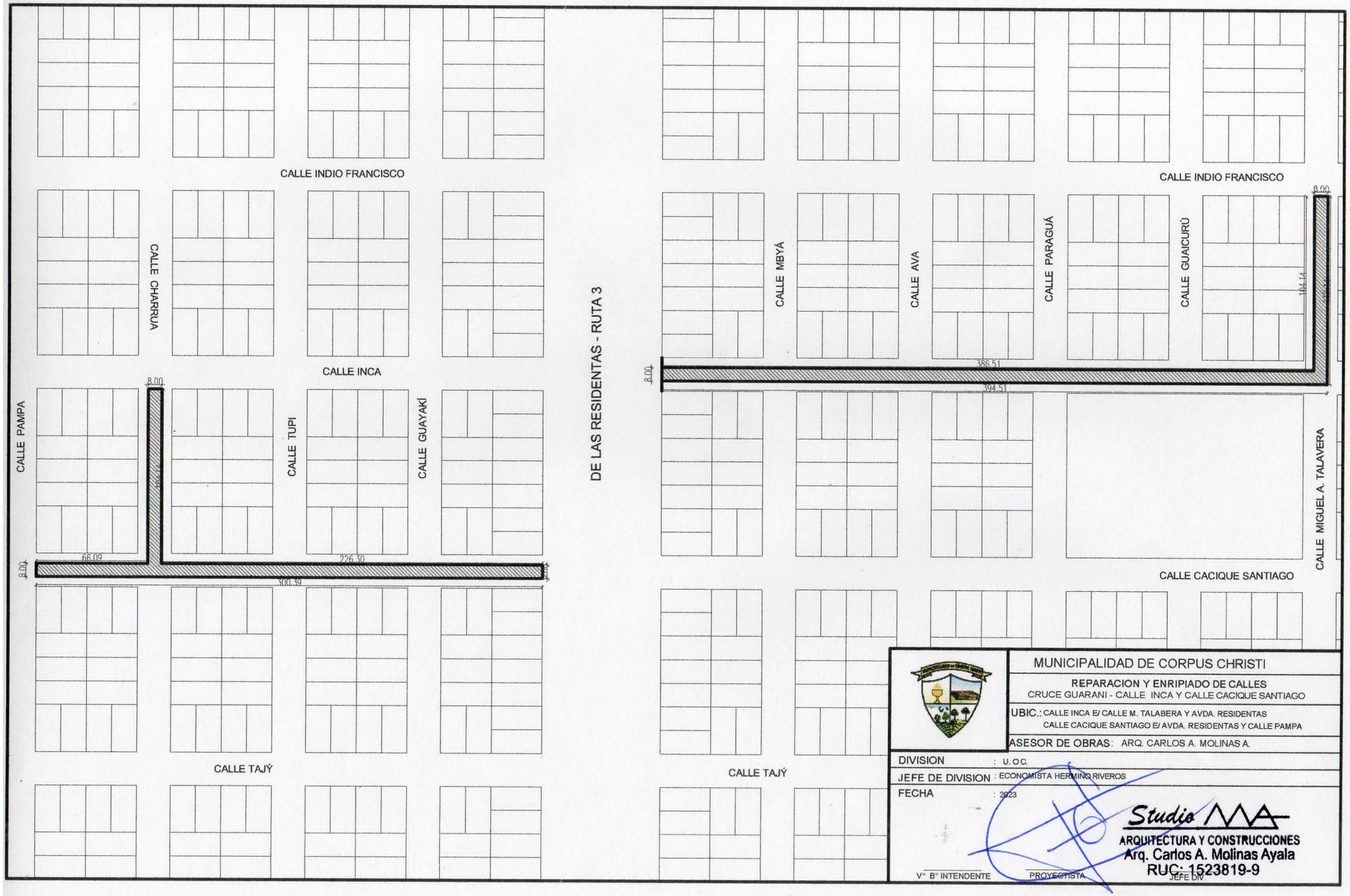
CALLE INDIO FRANCISCO
CALLE INDIO FRANCISCO
CALLE CHARRUA
CALLE INCA
CALLE PAMPA
CALLE TUPI
CALLE GUAYAKÍ
DE LAS RESIDENTAS - RUTA 3
CALLE MBYÁ
CALLE AVA
CALLE PARAGUÁ
CALLE GUAICURÚ
CALLE MIGUEL A. TALAVERA
CALLE CACIQUE SANTIAGO
CALLE TAJÝ
CALLE TAJÝ
8.00
8.00
8.00
8.00
66.09
226.30
300.39
386.51
394.51
104.14
MUNICIPALIDAD DE CORPUS CHRISTI
REPARACION Y ENRIPIADO DE CALLES
CRUCE GUARANI - CALLE INCA Y CALLE CACIQUE SANTIAGO
UBIC.: CALLE INCA E/ CALLE M. TALABERA Y AVDA. RESIDENTAS
CALLE CACIQUE SANTIAGO E/ AVDA. RESIDENTAS Y CALLE PAMPA
ASESOR DE OBRAS: ARQ. CARLOS A. MOLINAS A.
DIVISION : U. O C.
JEFE DE DIVISION : ECONOMISTA HERMINO RIVEROS
FECHA : 2023
Studio MA
ARQUITECTURA Y CONSTRUCCIONES
Arq. Carlos A. Molinas Ayala
RUC: 1523819-9
V° B° INTENDENTE
PROYECTISTA
JEFE DIV.

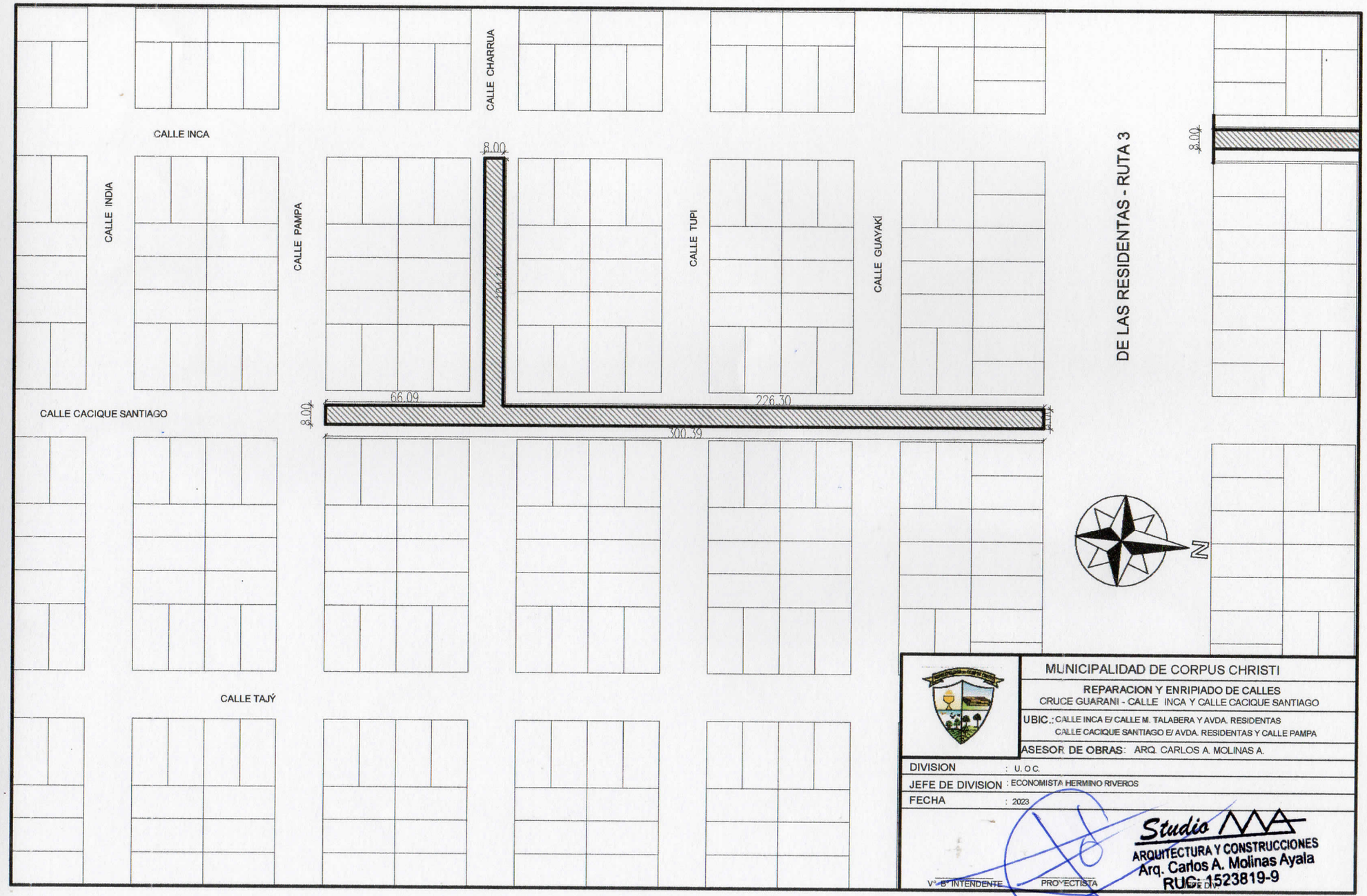

MUNICIPALIDAD DE CORPUS CHRISTI

REPARACION Y ENRIPIADO DE CALLES
CRUCE GUARANI - CALLE INCA Y CALLE CACIQUE SANTIAGO

UBIC.: CALLE INCA E/ CALLE M. TALABERA Y AVDA. RESIDENTAS
CALLE CACIQUE SANTIAGO E/ AVDA. RESIDENTAS Y CALLE PAMPA

ASESOR DE OBRAS: ARQ. CARLOS A. MOLINAS A.

DIVISION : U. O C.
JEFE DE DIVISION : ECONOMISTA HERMINO RIVEROS
FECHA : 2023

Studio AMA
ARQUITECTURA Y CONSTRUCCIONES
Arq. Carlos A. Molinas Ayala
RUC: 1523819-9

V° B° INTENDENTE PROYECTISTA JEFE DIV.

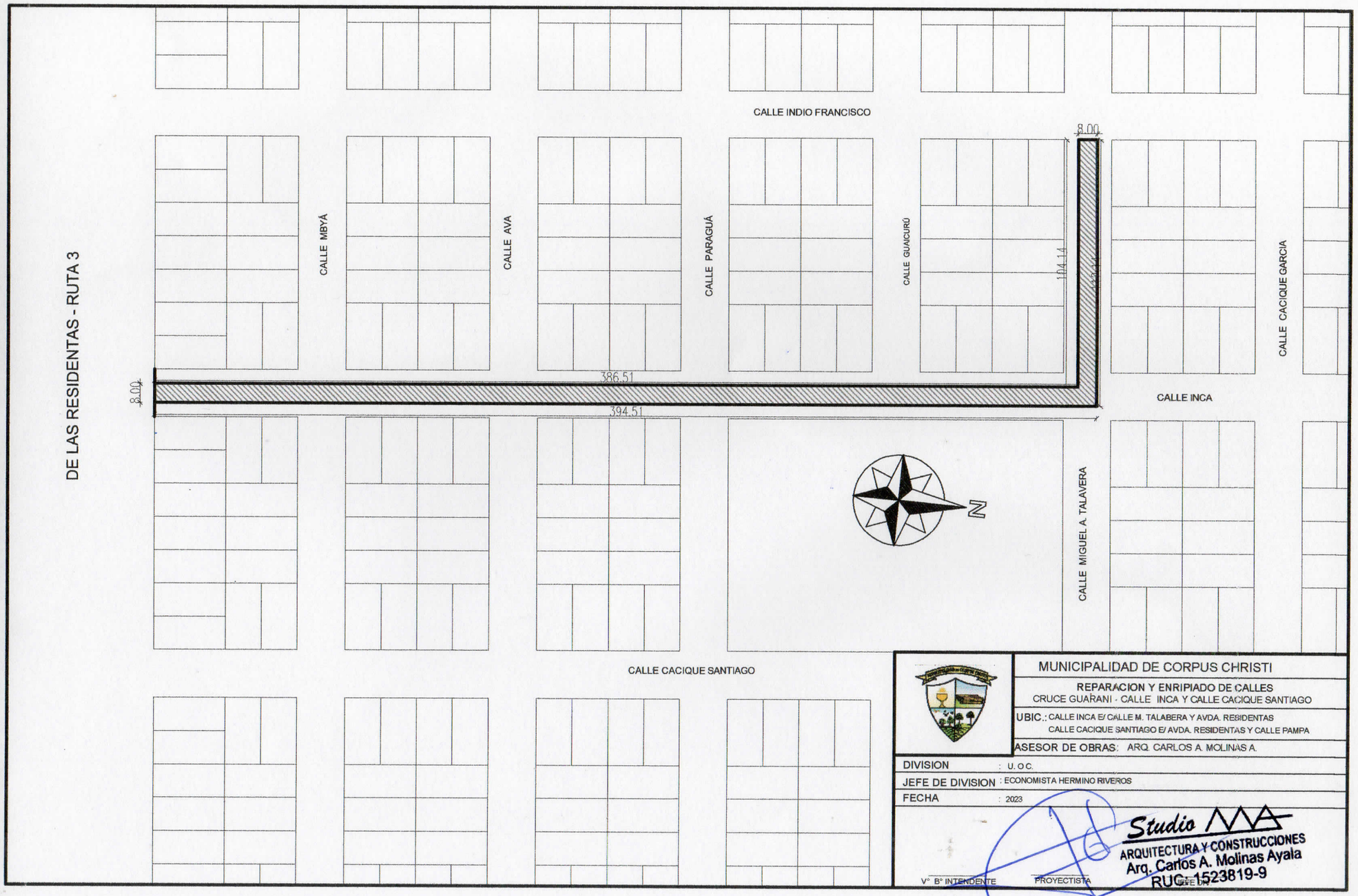
CALLE INDIO FRANCISCO
CALLE MBYÁ
CALLE AVA
CALLE PARAGUÁ
CALLE GUAICURÚ
CALLE CACIQUE GARCIA
CALLE INCA
CALLE MIGUEL A. TALAVERA
CALLE CACIQUE SANTIAGO
DE LAS RESIDENTAS - RUTA 3
8.00
8.00
8.00
386.51
394.51
104.14
N
MUNICIPALIDAD DE CORPUS CHRISTI
REPARACION Y ENRIPIADO DE CALLES
CRUCE GUARANI - CALLE INCA Y CALLE CACIQUE SANTIAGO
UBIC.: CALLE INCA E/ CALLE M. TALABERA Y AVDA. RESIDENTAS
CALLE CACIQUE SANTIAGO E/ AVDA. RESIDENTAS Y CALLE PAMPA
ASESOR DE OBRAS: ARQ. CARLOS A. MOLINAS A.
DIVISION : U. O C.
JEFE DE DIVISION : ECONOMISTA HERMINO RIVEROS
FECHA : 2023
Studio AAA
ARQUITECTURA Y CONSTRUCCIONES
Arq. Carlos A. Molinas Ayala
RUC: 1523819-9
V° B° INTENDENTE
PROYECTISTA
SELLO

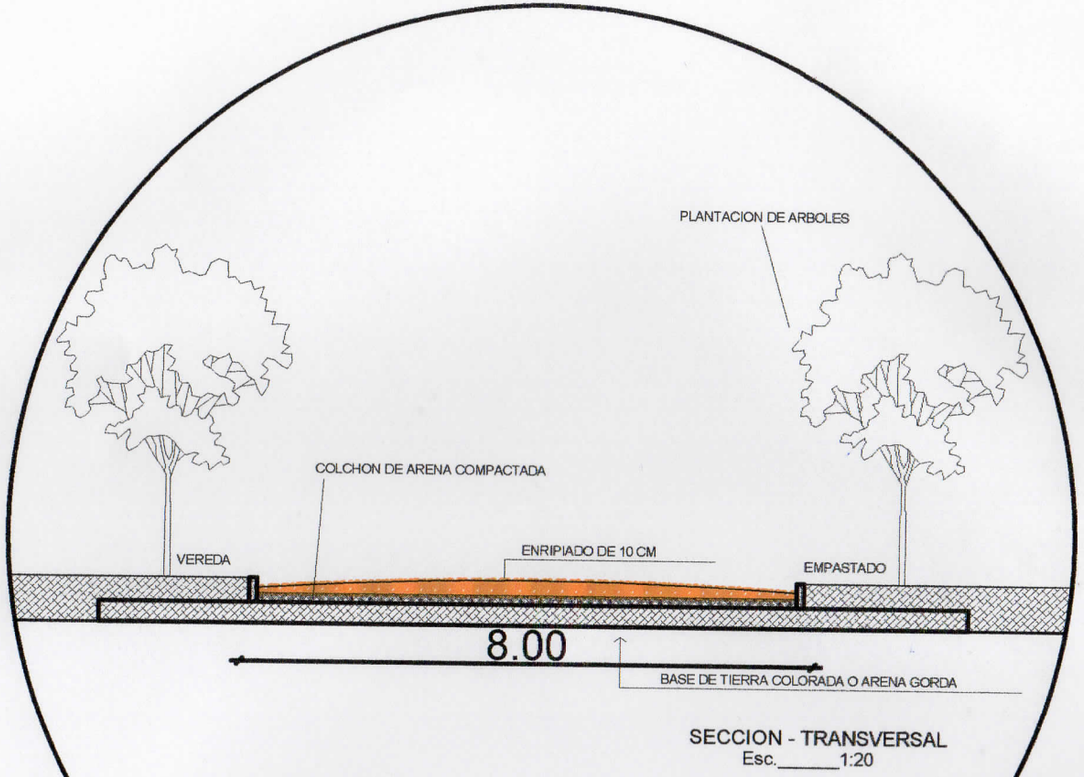

SECCION - TRANSVERSAL
Esc._____1:20

CORTE Y DETALLE

MUNICIPALIDAD DE CORPUS CHRISTI

REPARACION Y ENRIPIADO DE CALLES
CRUCE GUARANI - CALLE INCA Y CALLE CACIQUE SANTIAGO

UBIC.: CALLE INCA E/ CALLE M. TALABERA Y AVDA. RESIDENTAS
CALLE CACIQUE SANTIAGO E/ AVDA. RESIDENTAS Y CALLE PAMPA

ASESOR DE OBRAS: ARQ. CARLOS A. MOLINAS A.

DIVISION : U. O C.
JEFE DE DIVISION : ECONOMISTA HERMINO RIVEROS
FECHA : 2023

Studio
ARQUITECTURA Y CONSTRUCCIONES
Arq. Carlos A. Molinas Ayala
RUC: 1523819-9

V° B° INTENDENTE PROYECTISTA JEFE DIV.