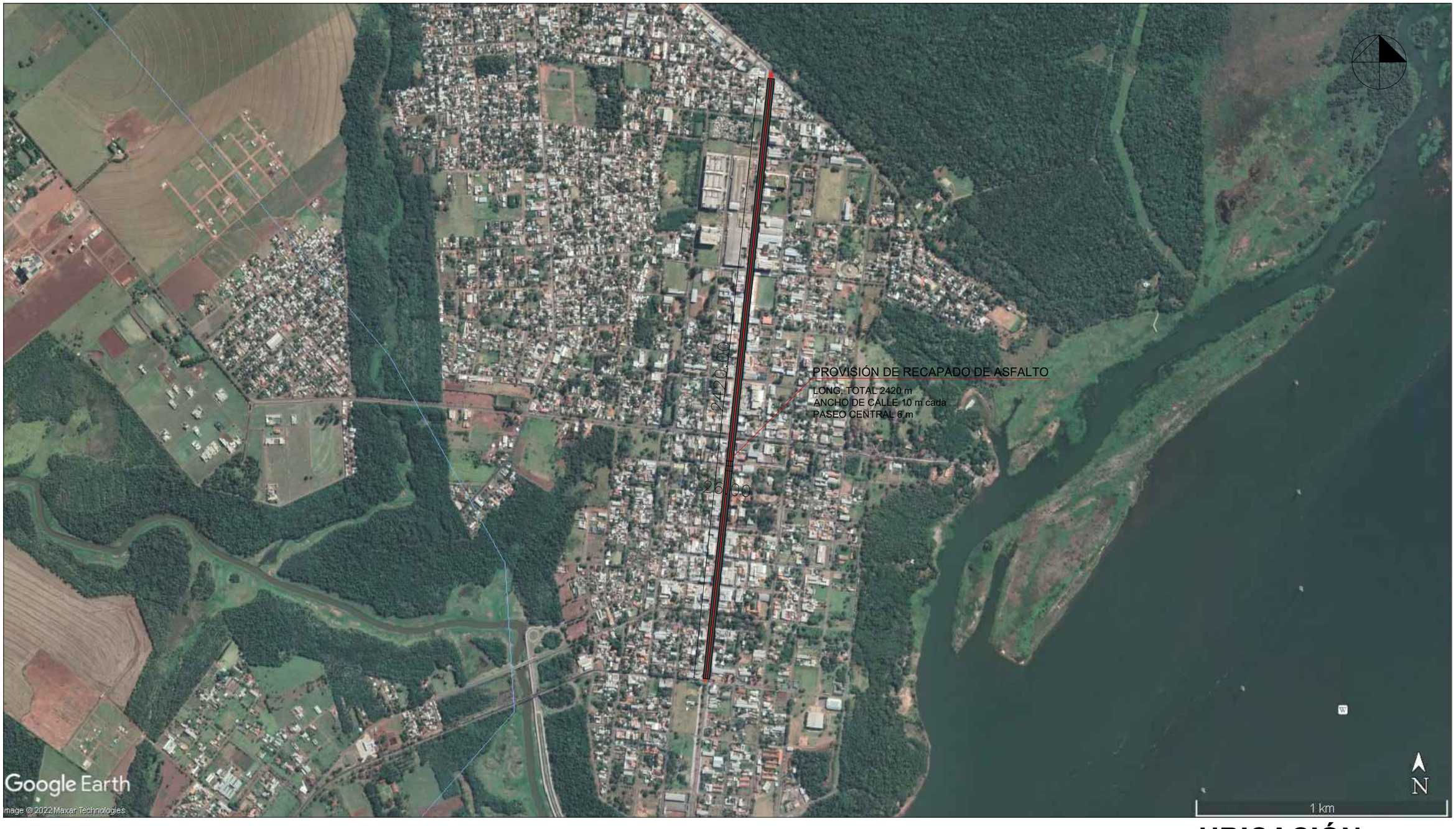

UBICACIÓN

MUNICIPALIDAD DE SALTO DEL GUAIRA	PROYECTO	PROYECTISTA:	FECHA:	Lamina No.
DEPARTAMENTO DE CANINDEYÚ - PY	CONSTRUCCIÓN DE RECAPADO ASFALTICO SOBRE AV. PARAGUAY	ARQ. DUETTE PETTERSON RODDY BRIAN PAT. PROFESIONAL Nro.: 3278	NOVIEMBRE/2022	1/1