UNIDAD DE DERMATOLOGÍA
2 CONSULTORIOS
BAÑO DE ENFERMERAS

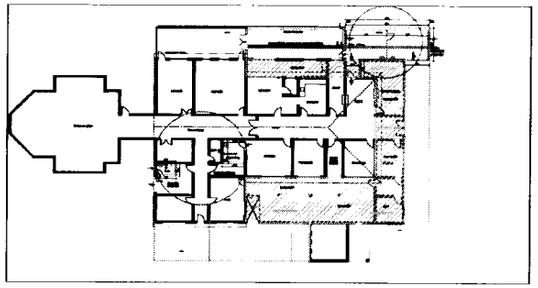

UBICACION GENERAL
ESC.: 1/100

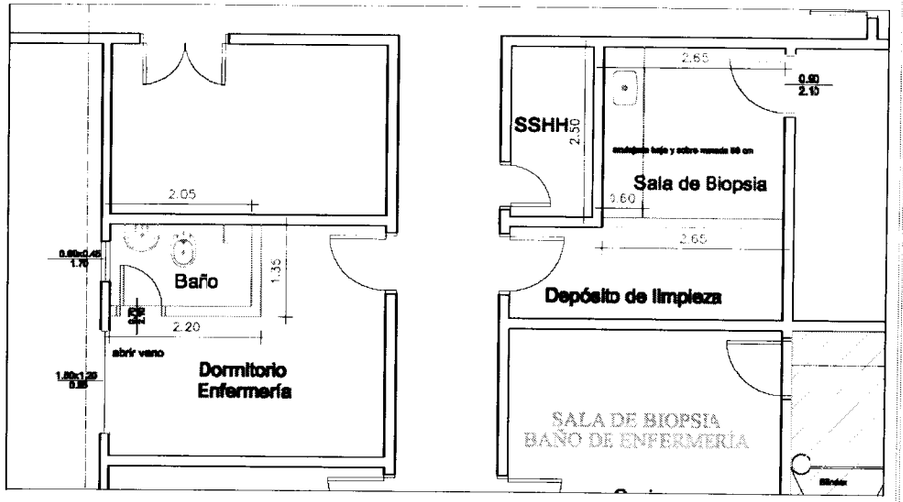

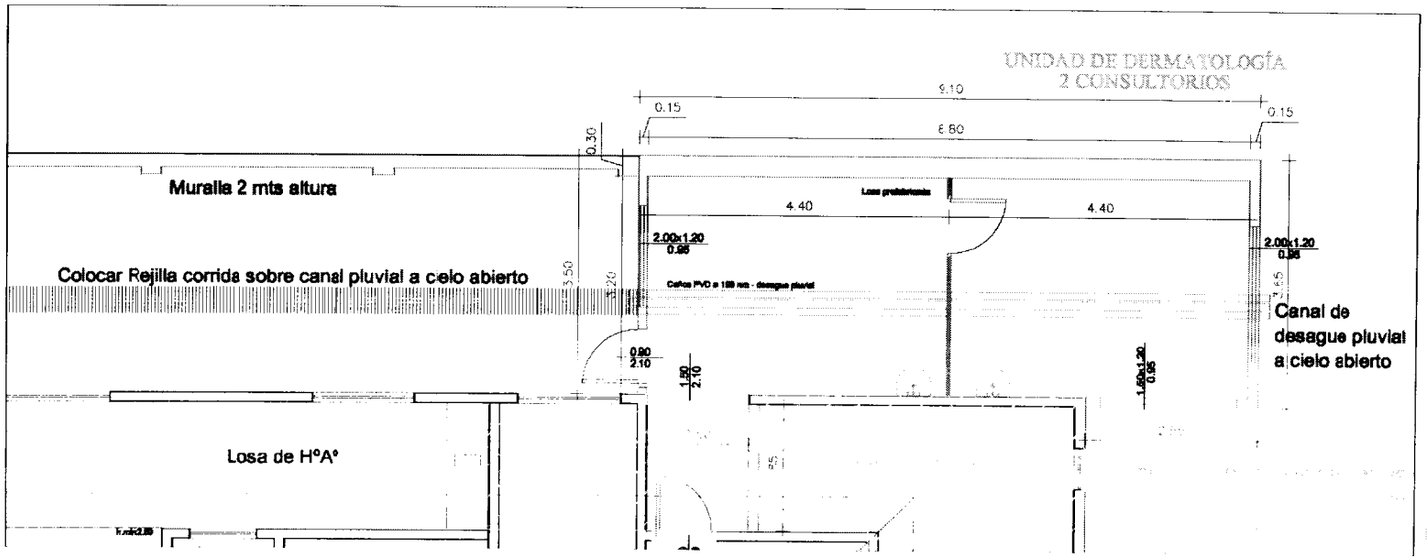

PROYECTO: AMPLIACION DE CONSULTORIOS UNIDAD DE DERMATOLOGIA

Plano: PLANO ACTUAL DE PRIMER NIVEL

Escala: Lámina Nº 01

Fecha: Abril 2011

ARQUITECTURA

Proyecto y Dirección: Arq. Hernan Faúndez

Dirección Técnica: Arq. Leticia Sanzana C.

DEPARTAMENTO DE DISEÑOS

PROFESIONAL

SERVICIO DE SALUD PUBLICA Y BIENESTAR SOCIAL

DIVISIÓN DE RECURSOS FISICOS

SECTOR TÉCNICO

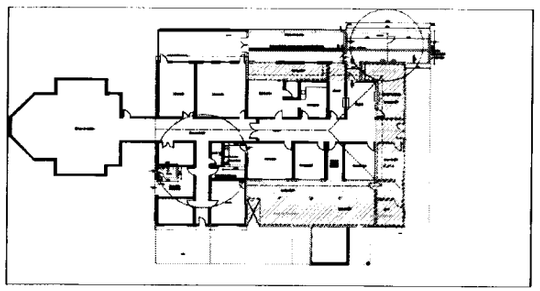

UBICACION GENERAL
ESC.: 1/100

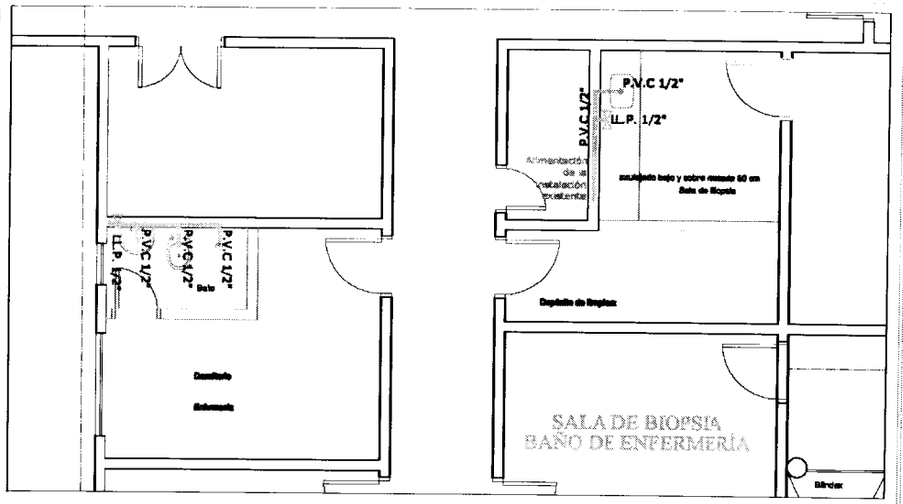

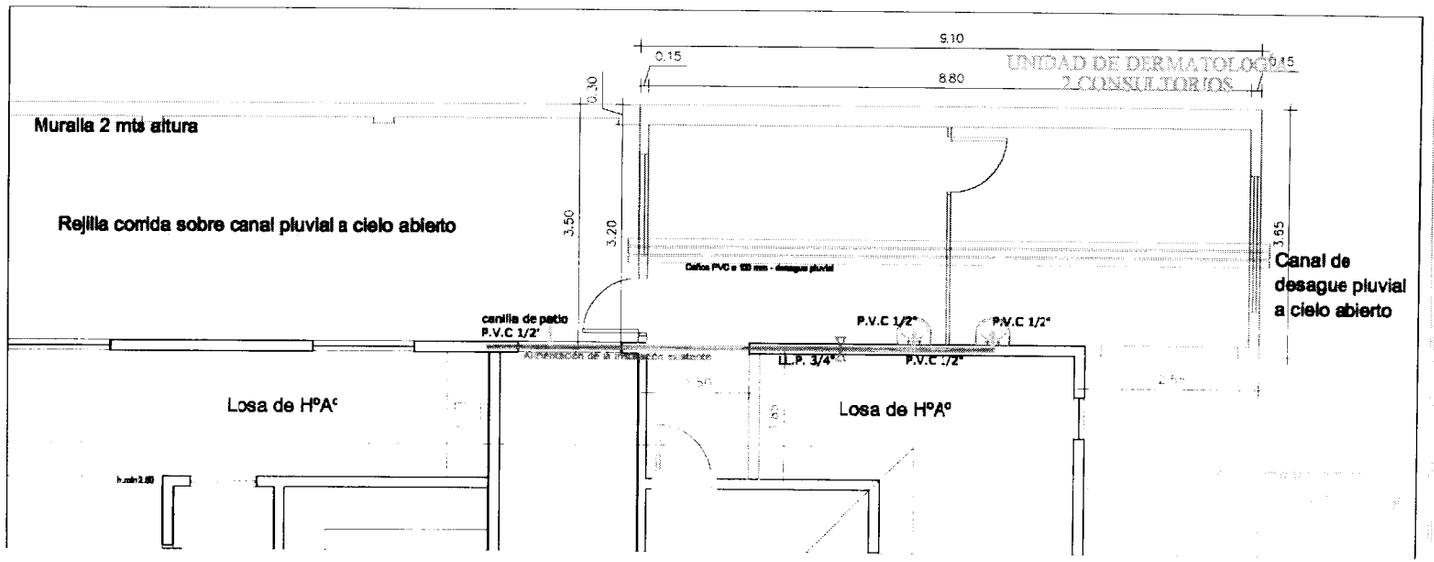

LEPRA HOSPITAL DE SAN LORENZO
AMPLIACIÓN DE CONSULTORIOS UNIDAD DE DERMATOLOGÍA

Plano: Lámina Nº 01

Director General: Área Gerencia: INSTALACIONES

Arq. Hernan Ferro — Director Técnico

Proyecto y Dirección: Arq. Leticia Herrera C.

Fecha: Abril 2011

DEPARTAMENTO DE DISEÑOS — PROYECTO

SALUD PUBLICA Y BIENESTAR SOCIAL

LEPRA HOSPITAL DE ESCORIAL DE FISICOS

ACIÓN TÉCNICA

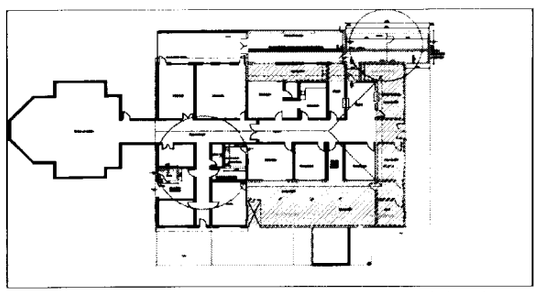

UBICACION GENERAL
ESC.: 1/100

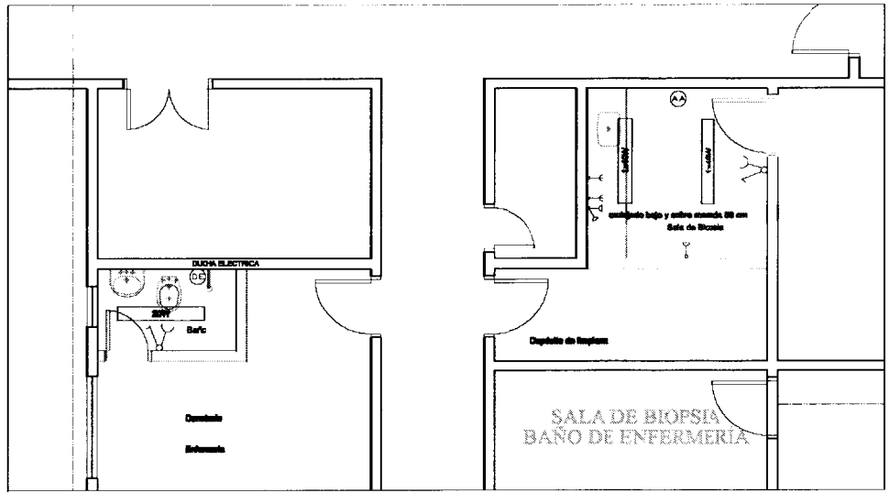

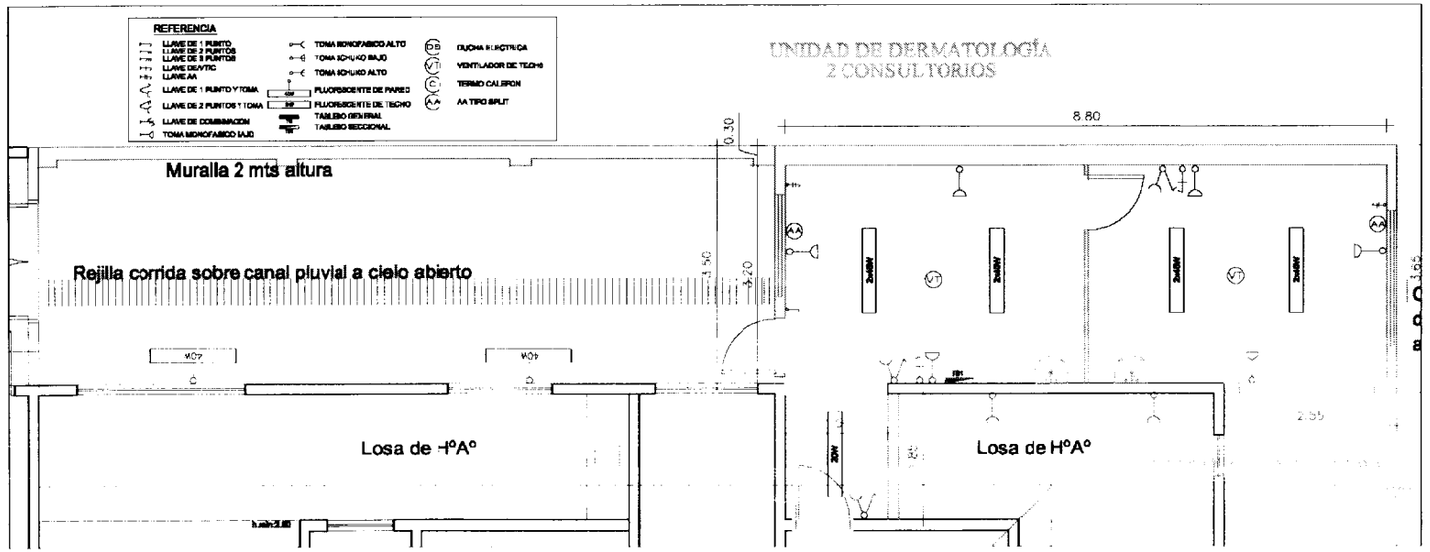

LEPRA HOSPITAL DE SAN LORENZO
AMPLIACION DEL CONSULTORIOS UNIDAD DE DERMATOLOGIA

Plano: ESQUEMAS

Lámina Nº 01

Director General: Arq. Hernan Rios

INSTALACIONES

Fecha:

Detección Técnica: Arq. Leticia Hernandez C.

Proyecto y Dirección: DEPARTAMENTO DE DISEÑOS

Fecha: Abril 2011

PROYECTO

SALUD PUBLICA Y BIENESTAR SOCIAL

HOSPITAL DE LEPROSOS FISICOS

PLANO DE TECNICA

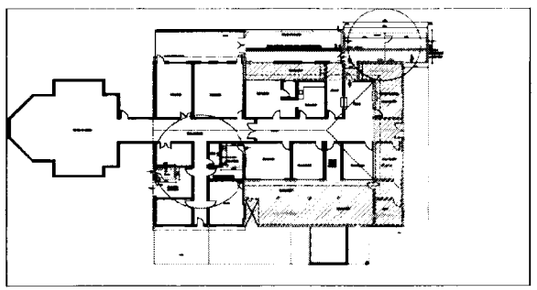

UBICACION GENERAL
ESC.: 1/100

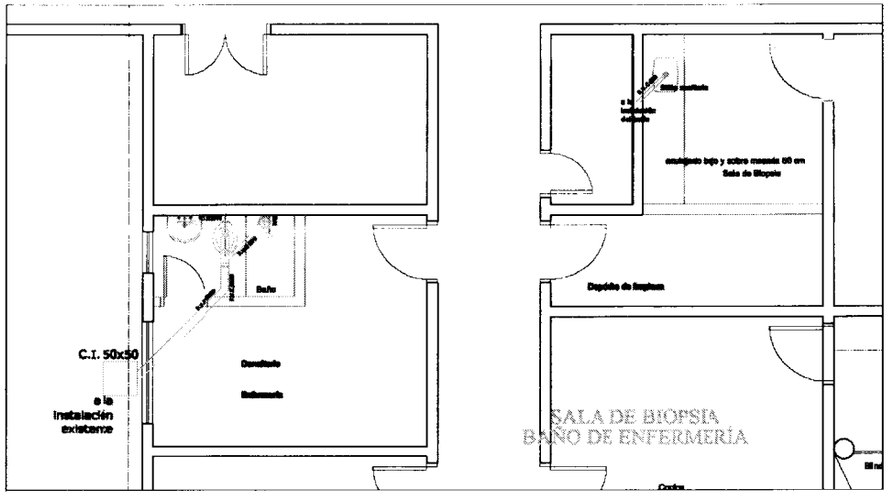

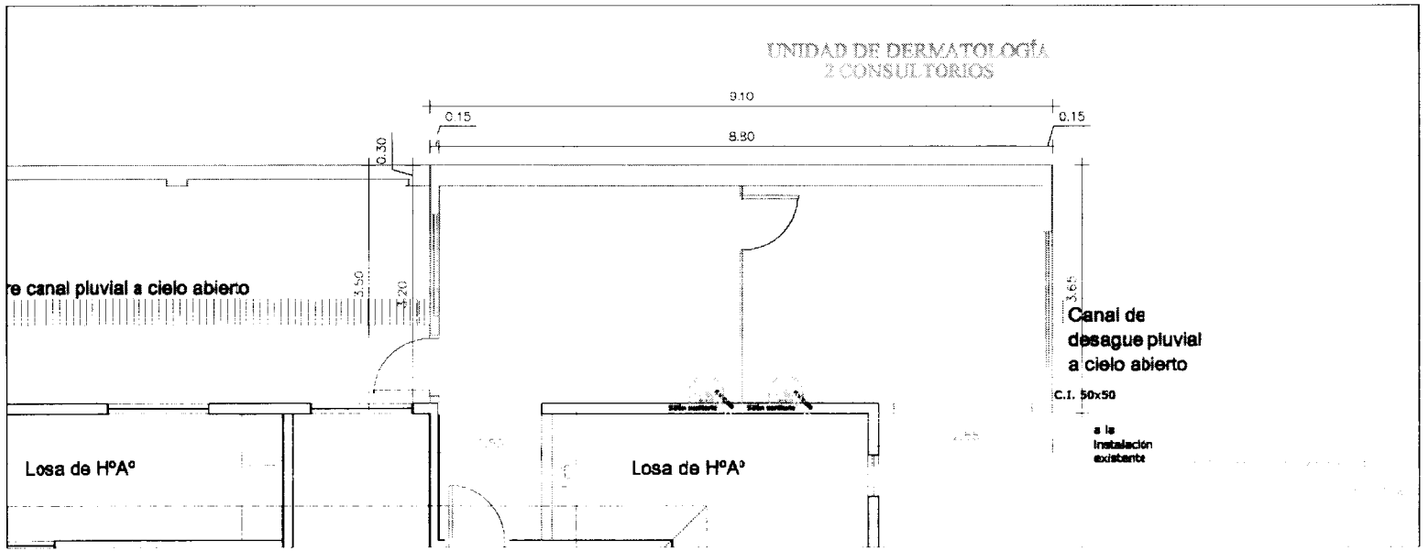

LEPRA
AMPLIACION DE CONSULTORIOS - HOSPITAL DE LA CAPACIDAD DE DERMATOLOGIA

Plano: TERCER CUERPO
Escala: 1:100
Lámina Nº: 01

INSTALACIONES
Proyecto y Digitalización
Fecha: Abril 2011

PROYECTOS
DEPARTAMENTO DE DISEÑOS

Director General: Arq. Hernan Fiori
Dirección Técnica: Arq. Leticia Herrera C.

DIRECCION GENERAL DE RECURSOS FISICOS

MINISTERIO DE SALUD PUBLICA Y BIENESTAR SOCIAL

ASOC. TUCUMAN