MUNICIPALIDAD DE ITAKYRY
Av. cerro Corá esq. 12 de Junio - Itakyry
R. U. C N° 80044947-9 Telef:021-3286301/3286315
E-mail: municipalidad_itakyry@hotmail.com
ITAKYRY
Terruño de Paraguayidad
INTENDENCIA

ACTA DE VERIFICACIÓN VIAL Y RELEVAMIENTO DE AFECTACIONES DE CALLES, PUENTES, ALCANTARILLADOS Y DESAGÜES EN EL MUNICIPIO DE ITAKYRY A CONSECUENCIA DE INCLEMENCIA.

En la Ciudad de Itakyry, Departamento de Alto Paraná, a los 17 días del mes de enero del año dos mil veinticuatro, siendo las nueve horas, yo Arq. PERLA QUIROGA, en mi carácter de Fiscal de Obras de la Municipalidad de Itakyry, me constituí en situ en la comunidad Indígena Ypora poty y Koe ju. del distrito, procediendo a constatar daños sufridos por los caminos y estructuras de paso, a causa de las ultimas precipitaciones de lluvias registradas en el distrito en la última semana.

En efecto, las constantes lluvias afectaron ostensiblemente calles, alcantarillados y desagües en distintos tramos, dejando incomunicados vialmente a las localidades rurales mencionada, al provocar erosiones del suelo de las calles, ocasionado derrumbes, desmantelamientos y dejando en deterioro infraestructuras de alcantarillados.

Además de la interrupción de la circulación pública en los tramos señados, dejando en aislamiento a las comunidades afectadas" **Indígena Ypora poty y Koe ju",** las situaciones de desmoronamiento y desmantelamiento constituyen peligros potenciales para la integridad física de los transeúntes y pobladores en general de las localidades.

Los daños alarmantes requieren la urgente intervención de la Institución Municipal, mediante mecanismos de contratación abreviada tendiente a la ejecución en la brevedad de adecuación de alcantarillados, relleno de tierra compactada, construcción de muros de contención, entre otros, para subsanar los inconvenientes viales y regularizar el tránsito.

Adjunto a la presente acta evidencias fotográficas que reflejan a las claras los sucesos ocurridos por acción de la naturaleza y que requieren urgente solución.

Arq. Perla Quiroga M.
Reg. MOPC N° 3.538

ARQ. PERLA QUIROGA
Fiscal de Obras

Arq. Pelia Quiroga M.
Reg. MOPC Nº 3.538

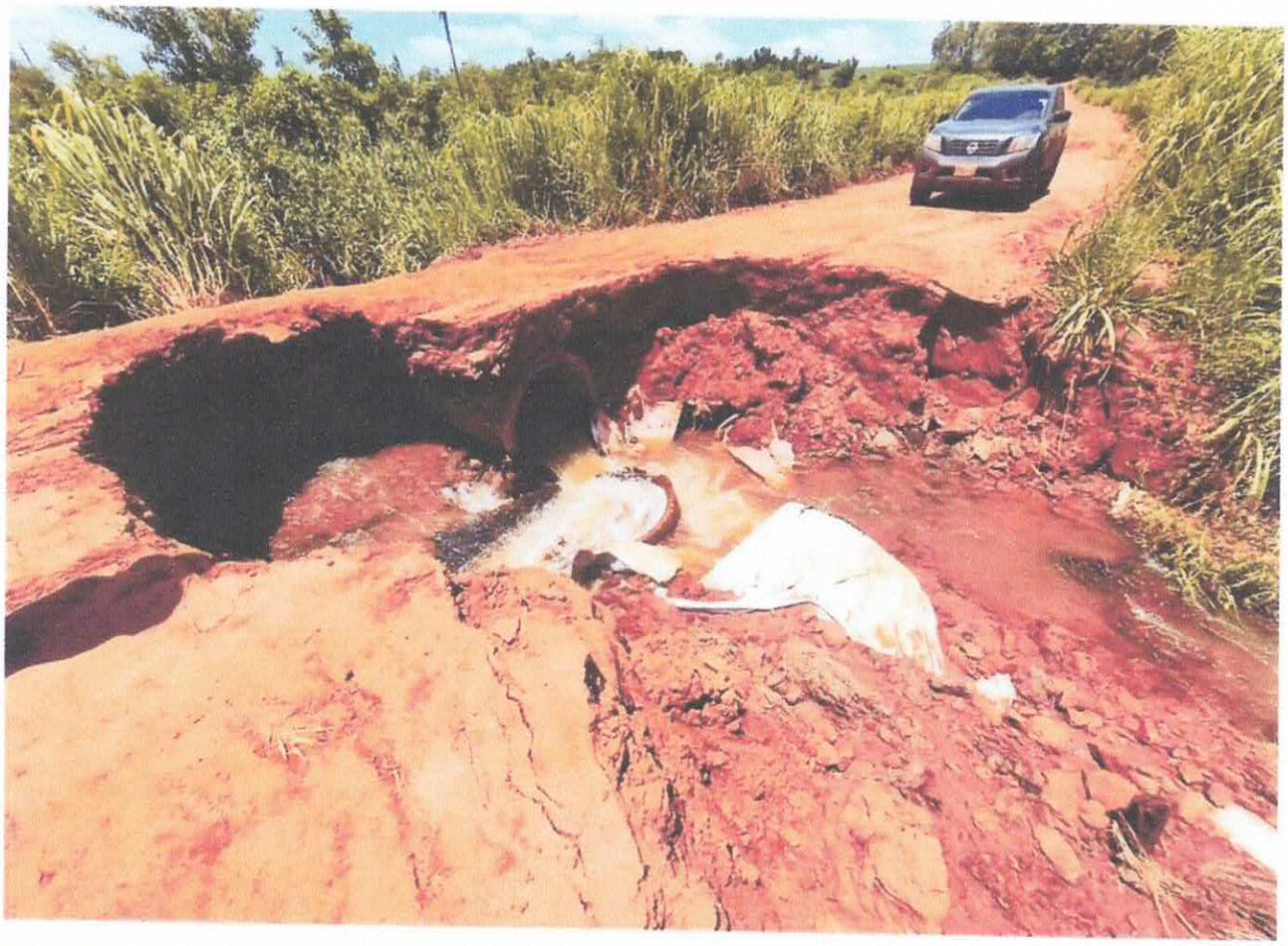

Arq. Perla Quiroga M.
Reg. MOPC Nº 3.538