FACHADA PRINCIPAL

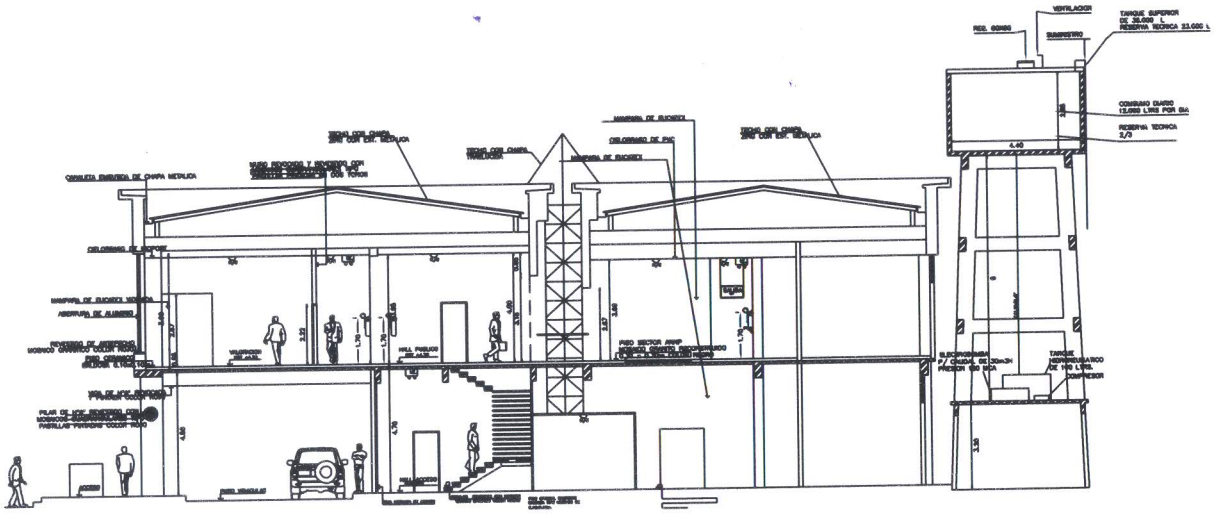

Edgar R. Elizeche C.
Gerente
ANNP | Gerencia de Obras Portuarias

045

NACIONAL DE NAVEGACIÓN Y PUERTOS · GOBIERNO NACIONAL · Paraguay de la gente	TERMINAL PORTUARIA DE ASUNCION PLANTA DE UBICACION	PRESIDENTE DE LA A.N.N.P. RAMON CATALINO RETAMOZO DELGADO	JEFE DE DEPARTAMENTO ARQ. CESAR FERREIRA ARIAS	DIGITALIZACIÓN G.O.P.	LAMINA 1
		GERENTE DE OBRAS PORTUARIAS ARQ. EDGAR ROLANDO ELIZECHE	PROYECTO AMPLIACION DE VIVIENDA	FECHA SEPTIEMBRE/2018 · ESCALA SIN ESCALA	

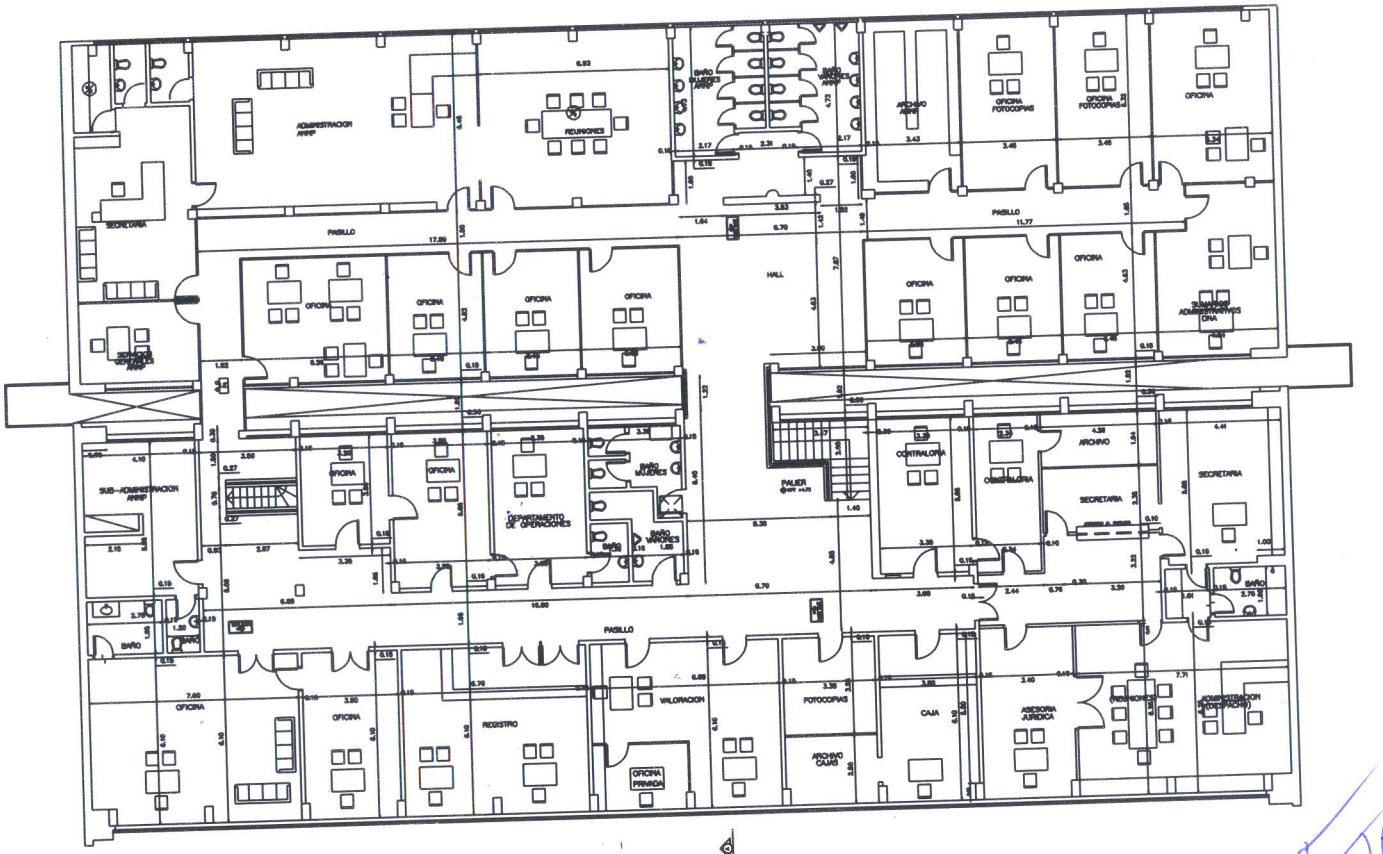

PLANTA ALTA

Edgar R. Elizeche C.
Gerente
ANNP | Gerencia de Obras Portuarias

044

GOBIERNO NACIONAL Paraguay de la gente	TERMINAL PORTUARIA DE ASUNCION PLANTA DE UBICACION	PRESIDENTE DE LA A.N.N.P. RAMON CATALINO RETAMOZO DELGADO	JEFE DE DEPARTAMENTO ARQ. CESAR FERREIRA ARIAS	DIGITALIZACIÓN G.O.P.	LAMINA 1
		GERENTE DE OBRAS PORTUARIAS ARQ. EDGAR ROLANDO ELIZECHE	PROYECTO AMPLIACION DE VIVIENDA	FECHA SEPTIEMBRE/2018 / ESCALA SIN ESCALA	

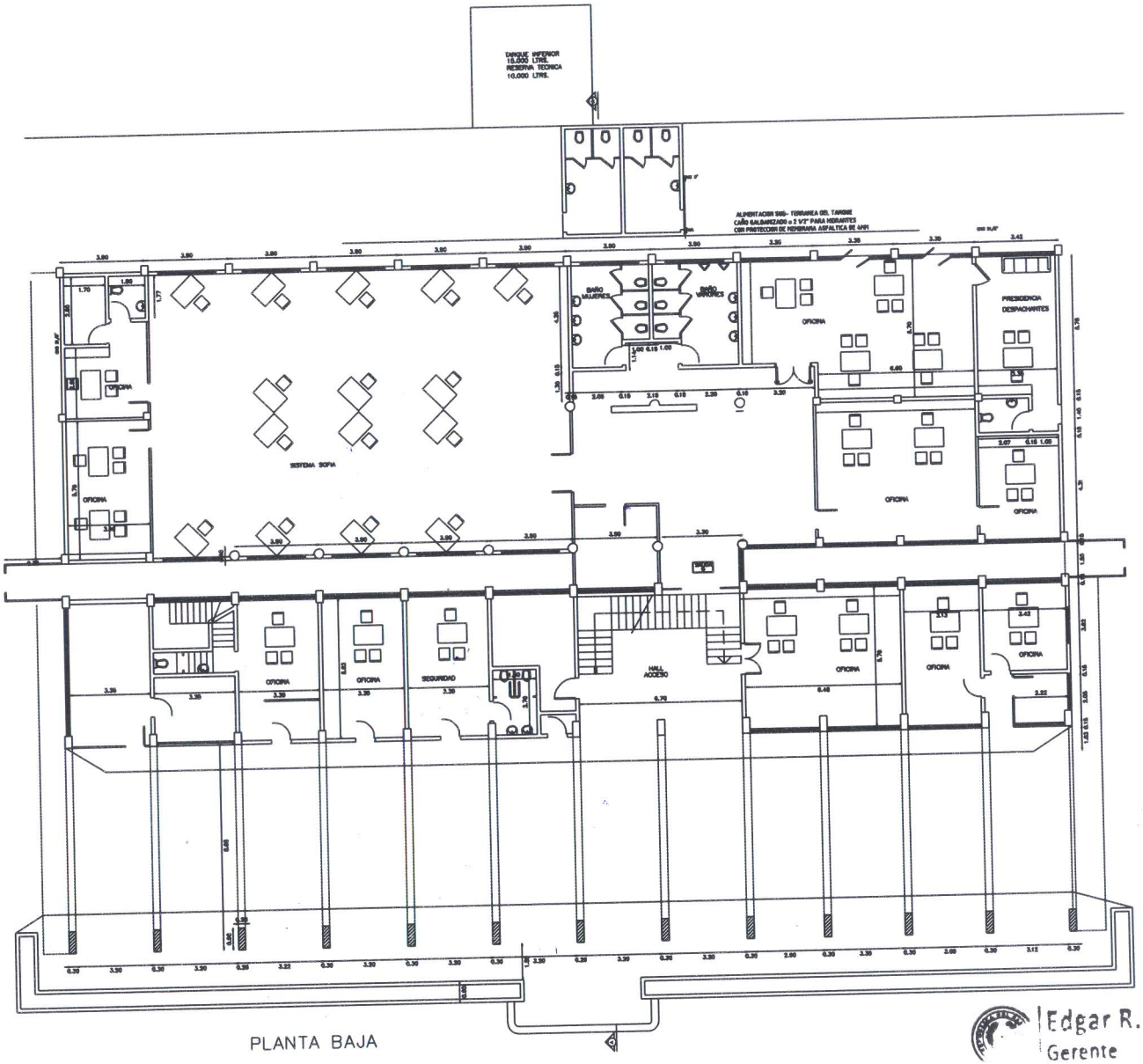

PLANTA BAJA

Edgar R. Elizeche C.
Gerente
Gerencia de Obras Portuarias

043

Secretaría Nacional de Navegación y Puertos	GOBIERNO NACIONAL	Paraguay de la gente	TERMINAL PORTUARIA DE ASUNCION PLANTA DE UBICACION	PRESIDENTE DE LA A.N.N.P. RAMON CATALINO RETAMOZO DELGADO	JEFE DE DEPARTAMENTO ARQ. CESAR FERREIRA ARIAS	DIGITALIZACIÓN G.O.P.	LAMINA 1
				GERENTE DE OBRAS PORTUARIAS ARQ. EDGAR ROLANDO ELIZECHE	PROYECTO AMPLIACION DE VIVIENDA	FECHA SEPTIEMBRE/2018 — ESCALA SIN ESCALA	

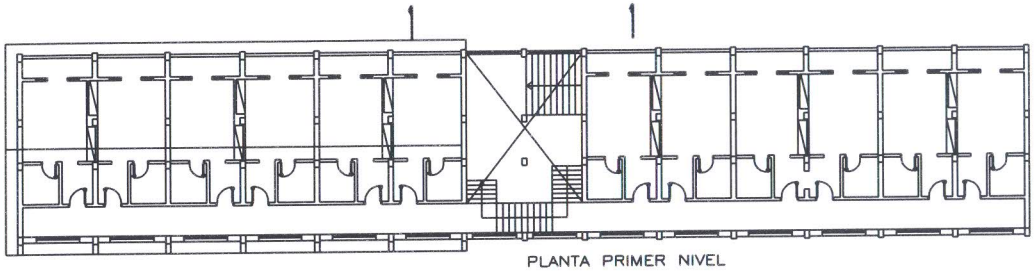

PLANTA PRIMER NIVEL

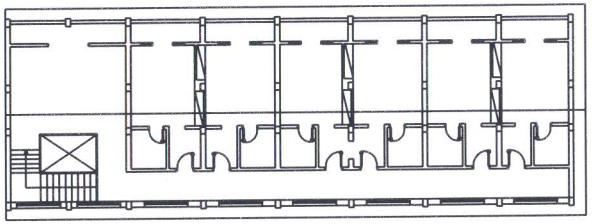

PLANTA SEGUNDA NIVEL

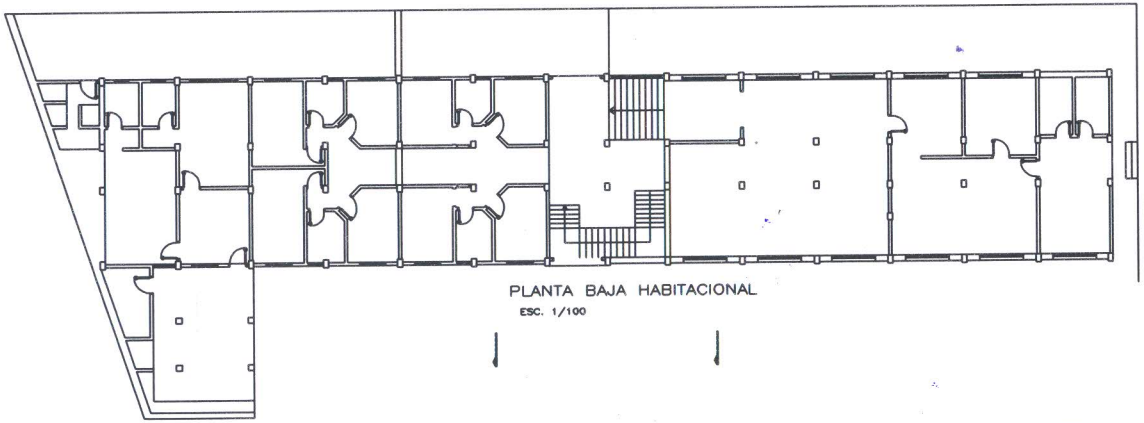

PLANTA BAJA HABITACIONAL

ESC. 1/100

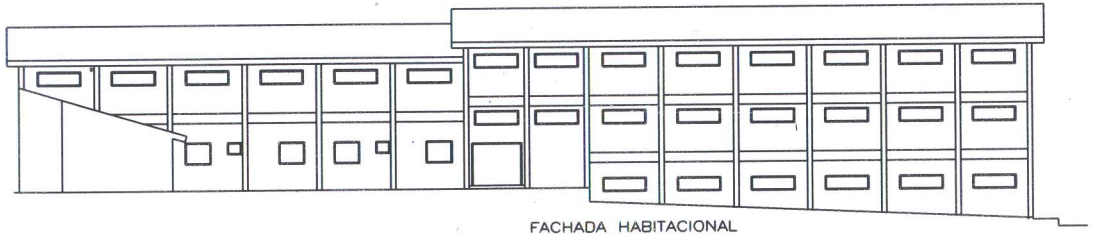

FACHADA HABITACIONAL

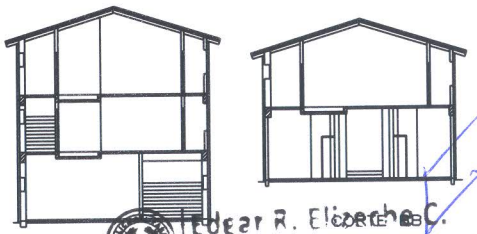

CORTE

Edgar R. Elizeche C.
Gerente
ANNP ...cia de Obras Portuarias

042

Administración Nacional de Navegación y Puertos — GOBIERNO NACIONAL — Paraguay de la gente	TERMINAL PORTUARIA DE CIUDAD DEL ESTE PLANOS DE LA HABITACIONAL	PRESIDENTE DE LA A.N.N.P. RAMON CATALINO RETAMOZO DELGADO	JEFE DE DEPARTAMENTO ARQ. CESAR FERREIRA ARIAS	DIGITALIZACIÓN G.O.P.	LAMINA 1
		GERENTE DE OBRAS PORTUARIAS ARQ. EDGAR ROLANDO ELIZECHE	PROYECTO AMPLIACION DE VIVIENDA	FECHA SEPTIEMBRE/2018 — ESCALA SIN ESCALA	

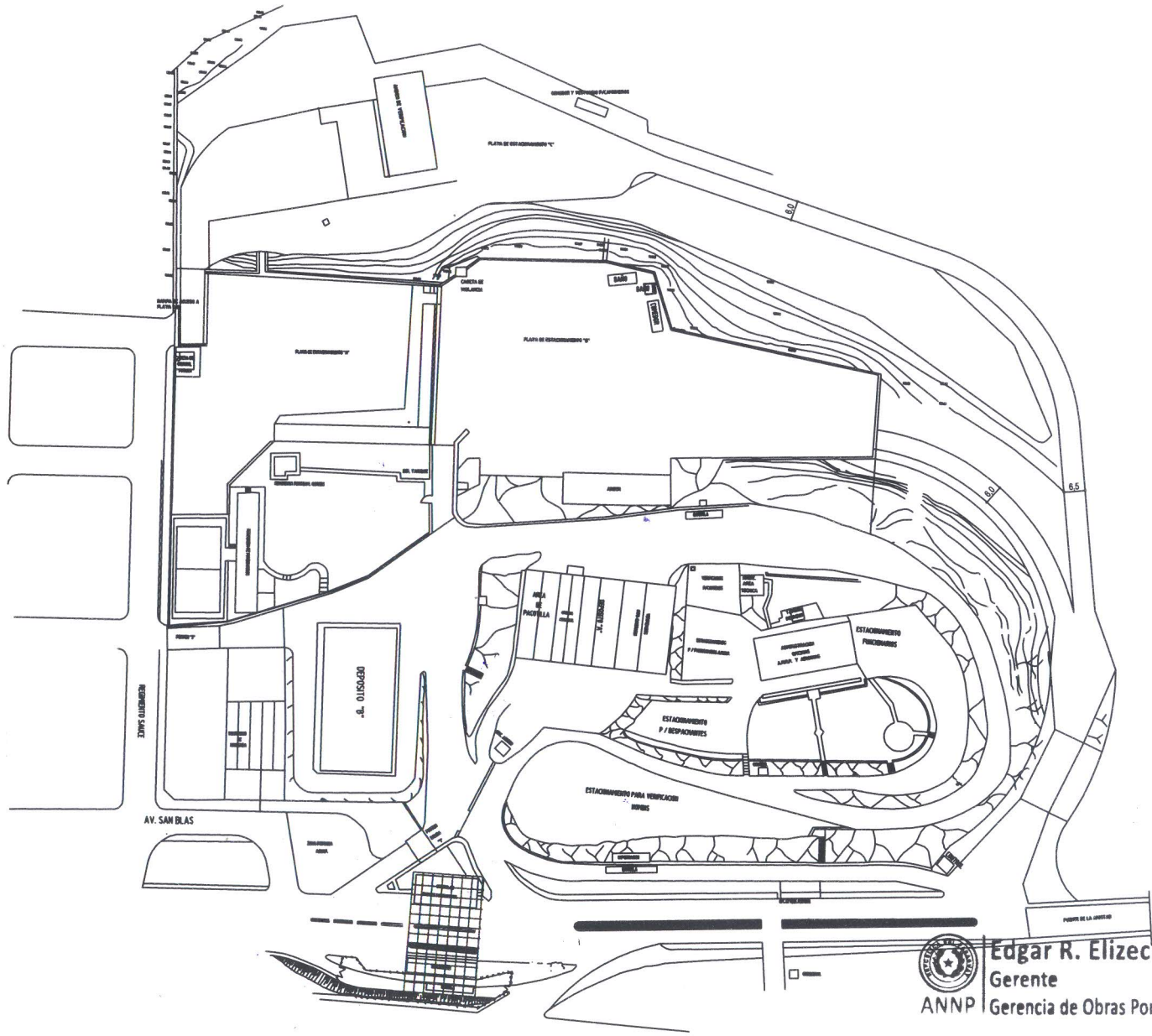

Edgar R. Elizeche C.
Gerente
ANNP | Gerencia de Obras Portuarias

041

Administración Nacional de Navegación y Puertos	GOBIERNO NACIONAL	Paraguay de la gente	TERMINAL PORTUARIA DE CIUDAD DEL ESTE PLANTA DE UBICACION	PRESIDENTE DE LA A.N.N.P. RAMON CATALINO RETAMOZO DELGADO	JEFE DE DEPARTAMENTO ARQ. CESAR FERREIRA ARIAS	DIGITALIZACIÓN G.O.P.	LAMINA 1
				GERENTE DE OBRAS PORTUARIAS ARQ. EDGAR ROLANDO ELIZECHE	PROYECTO AMPLIACION DE VIVIENDA	FECHA SEPTIEMBRE/2018 / ESCALA SIN ESCALA	