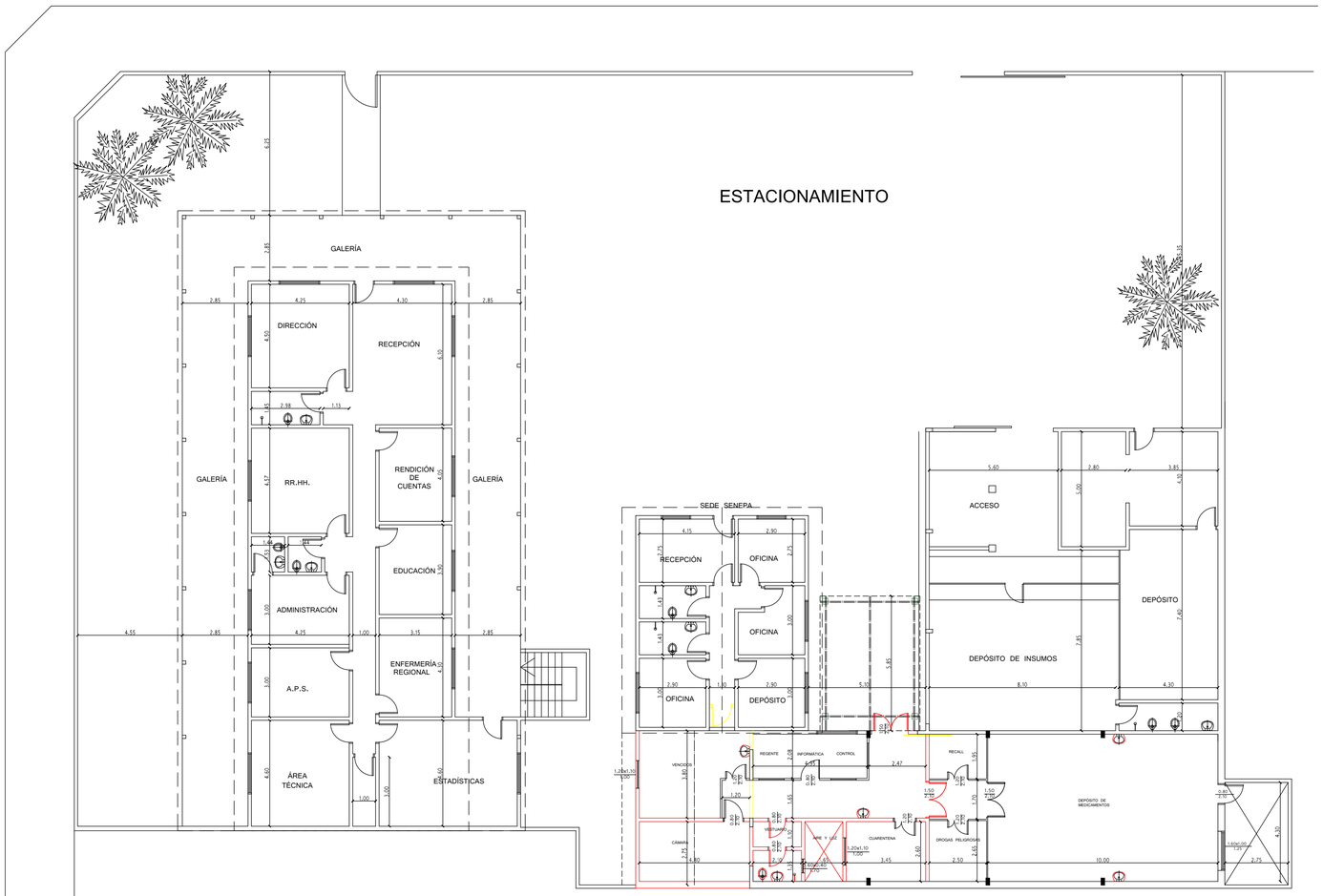

PLANTA GENERAL 1/50

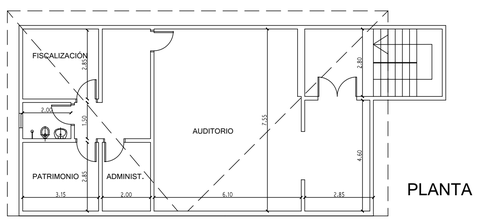

PLANTA ALTA AUDITORIO 1/50

UBICACIÓN 1/500

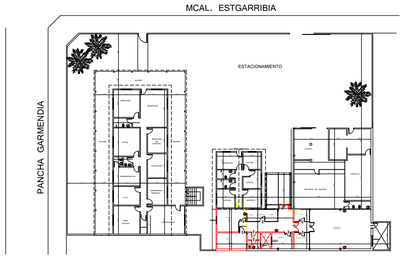

MINISTERIO DE SALUD PUBLICA Y BIENESTAR SOCIAL

PARQUE SANITARIO 2A REGIÓN SANITARIA - SAN PEDRO

UBICACIÓN: MCAL. ESTIGARRIBIA Y PANCHA GARMENDIA

AMPLIACIÓN DEL PARQUE SANITARIO Y REPARAC. VARIAS

PLANTA DE ARQUITECTURA 1/50

LAMINA Nº:

D.T. RECURSOS FÍSICOS
construyendo salud para todos

DIRECCIÓN DE RECURSOS FISICOS

COORDINACION TÉCNICA

Director :
Arq. Horacio Loizaga

Coordinacion Técnica
Arq. Leticia Herreros C.

Fecha:
.....

Proyecto y Digitalización:
Departamento de Diseños y Proyectos