A FAVOR DE LA MUNICIPALIDAD DE JOSE DOMINGO OCAMPO.-

AL NORTE**: Con Rumbo Geográfico (**S-86°03'17"-E_60.20m**) Sur ochenta y seis grados tres minutos diez y siete segundos Este, mide sesenta metros con cero centímetros y linda con **RESTO DE LA PROPIEDAD.-

AL SUR**: Con Rumbo Geográfico (**N-86°03'17"-W_60.20m**) Norte ochenta y seis grados tres minutos diez y siete segundos Oeste, mide sesenta metros con cero centímetros y linda con **CALLE FERNADO DE LA MORA.-

AL ESTE**: Con Rumbo Geográfico (**S-05°49'43"-E_538.75m**) Sur cinco grados cuarenta y nueve minutos cuarenta y tres segundos Este, mide quinientos treinta y ocho metros con setenta y cinco centímetros y linda con el **MAS RESTO DE LA FINCA Hoy COL. NAC. PROF. ANGEL TORRES PEREZ y CEMENTERIO.-

AL OESTE**: Con Rumbo (**N-05°49'43"-W_538.75m**) Norte cinco grados cuarenta y nueve minutos cuarenta y tres segundos Oeste, mide quinientos treinta y ocho metros con setenta y cinco centímetros y linda con el **DERECHO DE LOTEAMIENTO DE ENRIQUE ZELAYA.-

***SUPERFICIE: 3 Has. 0000m² 5281m²** (Tres Hectáreas Cero Metros Cuadrados Cinco Mil Doscientos Ochenta y Un Centímetros Cuadrados)*

COORDENADAS UTM-WGS-84

ESQUINERO A: N 7188696.00 - E 667987.00
ESQUINERO B: N 7188691.86 - E 658047.06
FECHA: 18/09/2016.-

ES MI INFORME.

Humberto Ricardo Gómez
Lic. en Ciencias Geográficas
Reg. M.O.P.C. Nº 252
Matrícula C.S.J. Nº 1826

POBRES SIERVOS DE LA DIVINA PROVIDENCIA
PROPIETARIO

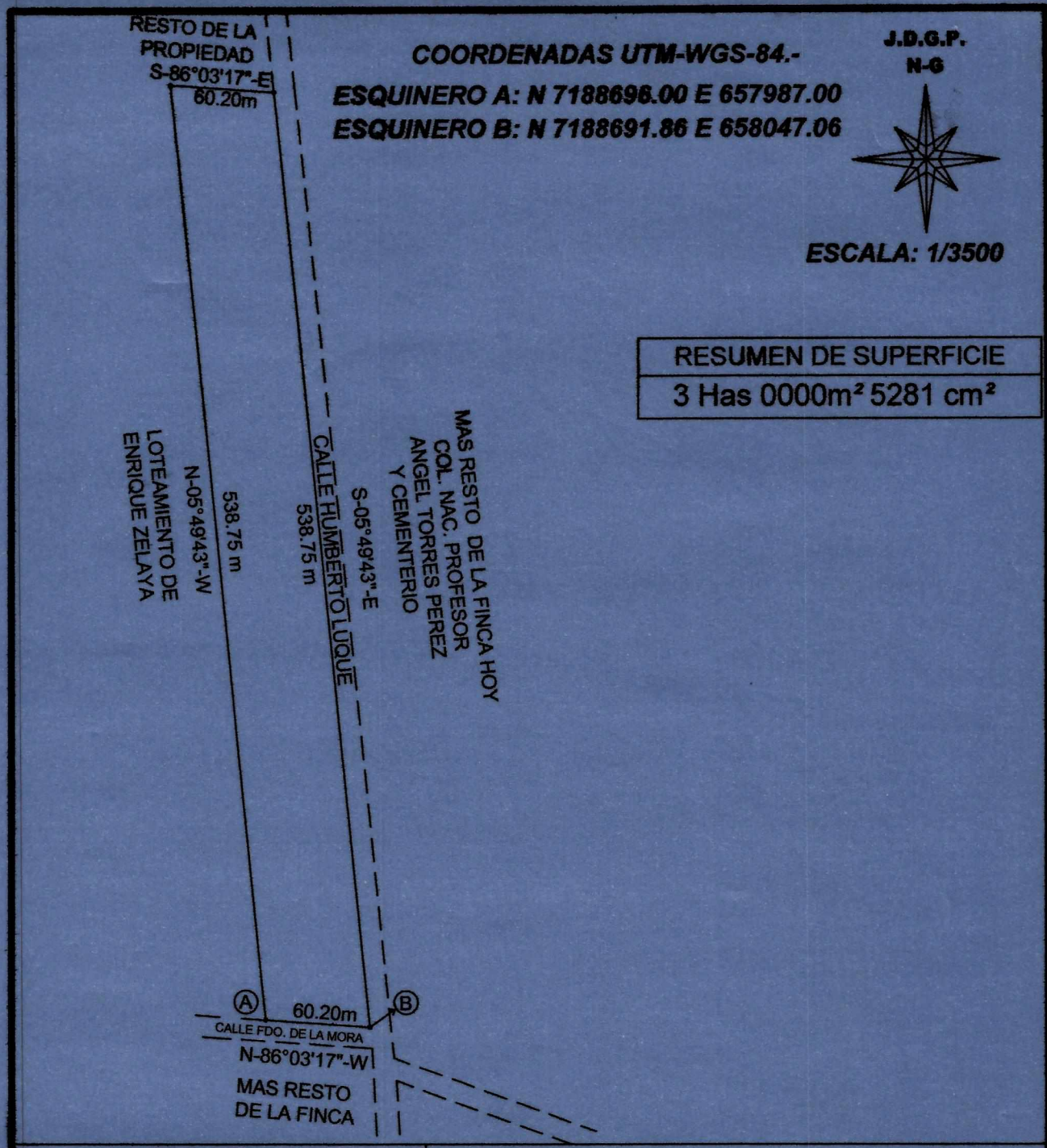

MUNICIPALIDAD	SNC

PLANO GEO-REFERENCIADO

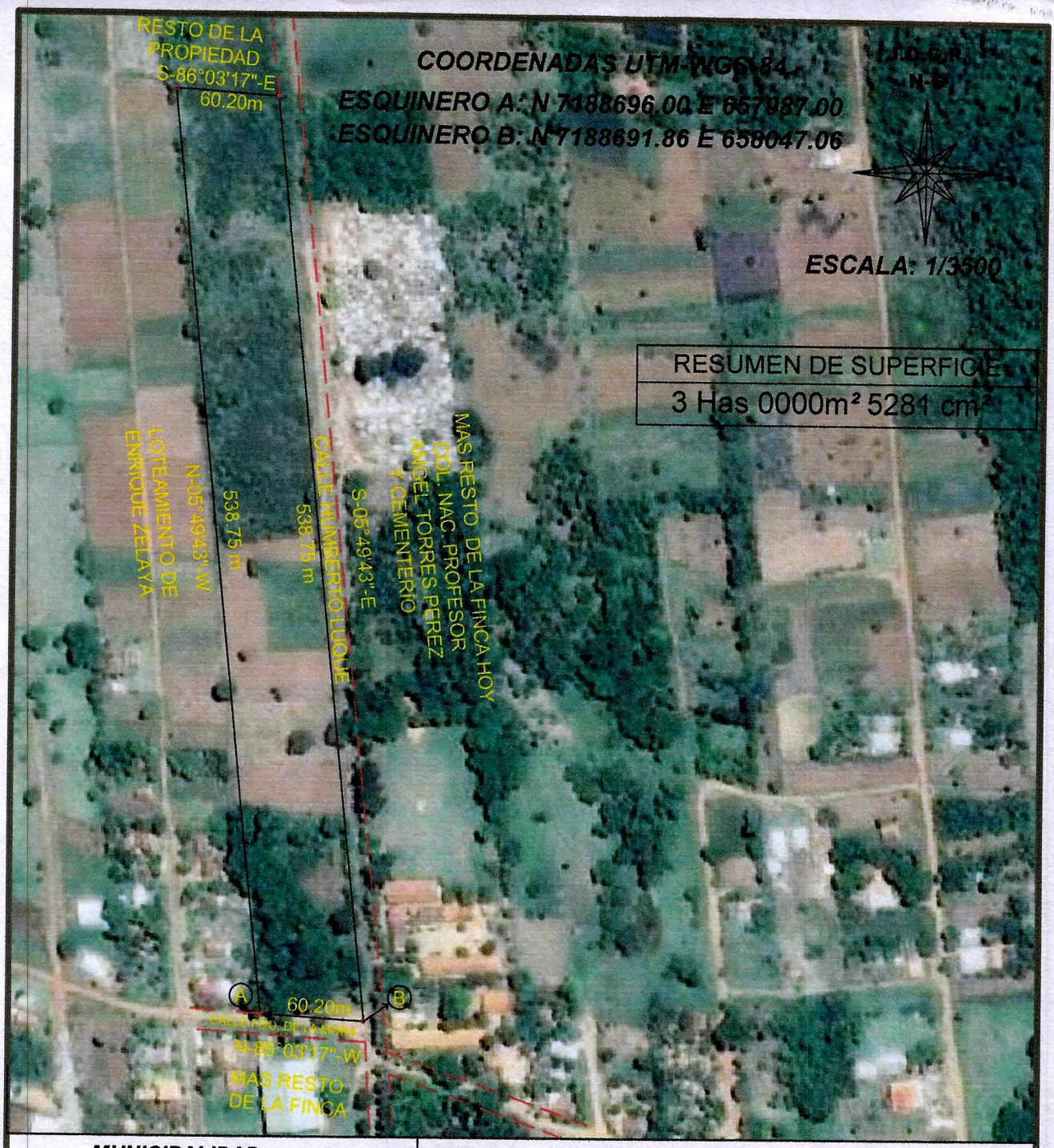

MUNICIPALIDAD	SNC

PLANO GEO-REFERENCIADO