MUNICIPALIDAD DE SAN IGNACIO GUAZÚ
Cuna del Balompie Mundial
Lic. Cristina Ayala
Periodo 2021 - 2026
Crecemos con el pueblo
078223 2446
078223 2581
Mcal. López e/ San Roque González de Santa Cruz
municipalidadsanignacioguasu@hotmail.com

San Ignacio Guazú – Misiones, 28de Setiembre del 2.023.-

**Señor:**
**Dr. Agustín Encina Pérez - Director Nacional**
**Dirección Nacional de Contrataciones Públicas**
**Asunción, Paraguay**

**REF:** Nota de Contestación. -
**Correo Electrónico:** sanignacio.uoc@gmail.com
**Teléfono Numero: (**0986) 268 200.-

En representación de la Municipalidad de la Ciudad de San Ignacio Guazú - Misiones, en tiempo y forma, y en todo; me dirijo a Usted a fin de dar cumplimiento a las observaciones del llamado **"Construcción de Pavimento Tipo Empedrado",** que guarda relación con la Licitación por Concurso de Ofertas **L.C.O N° 01/2023 –** Proceso Plurianual de los **Años 2023 - 2024, ID N° 434.598.-**

**Con respecto al Punto 1:** Se remite la Resolución J.M. 392/2023 de Promulgación. -

**Con respecto al Punto 2:** Se remite la Geolocalización del LOTE 1 y LOTE 2 en los cuales se encuentran consignados los datos solicitados (En el cuadro de diálogos del lado izquierdo Desplegar el ID de los sitios temporales de cada lote con los nombres de las calles.

**OBS: Ver detalles más abajo**

# LOTE 1:

- Calle Cerro León y Primera Proyectada

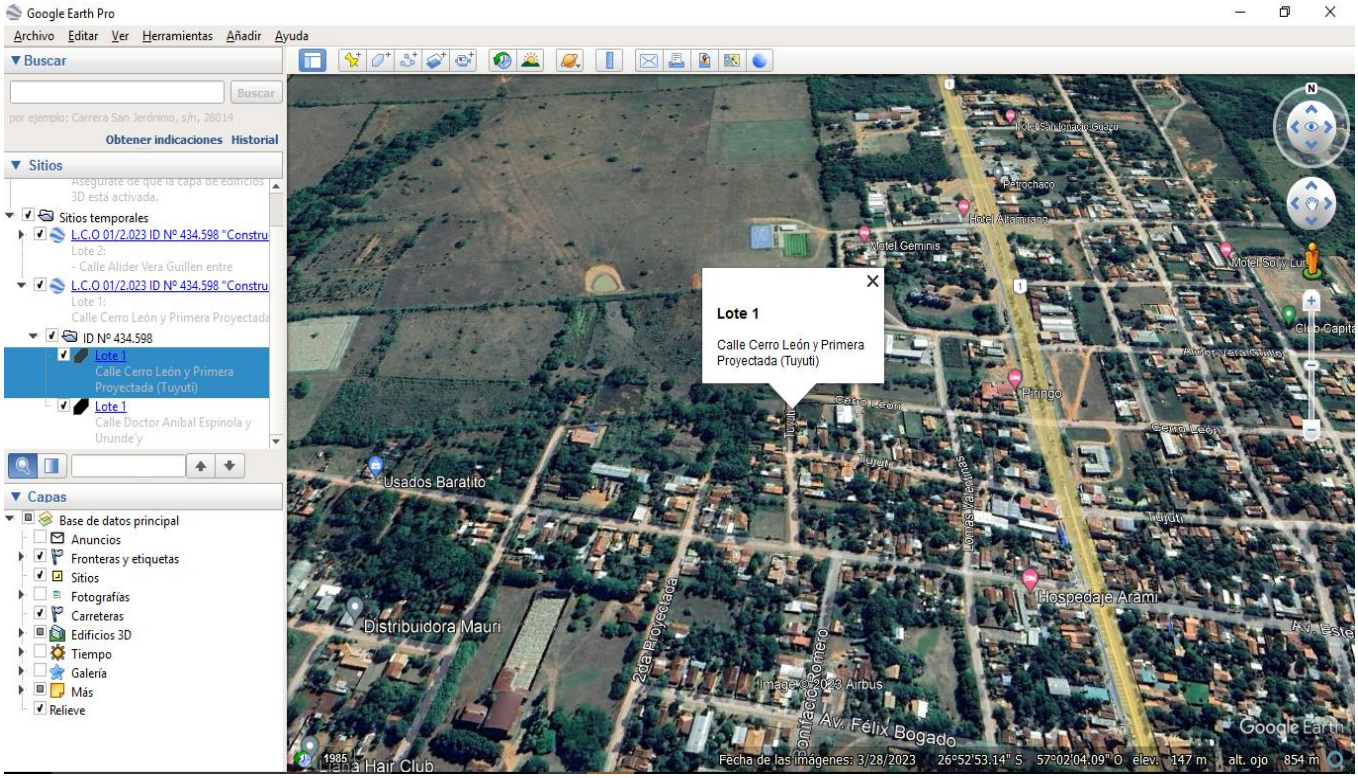


- Calle Doctor Aníbal Espínola y Urunde`y

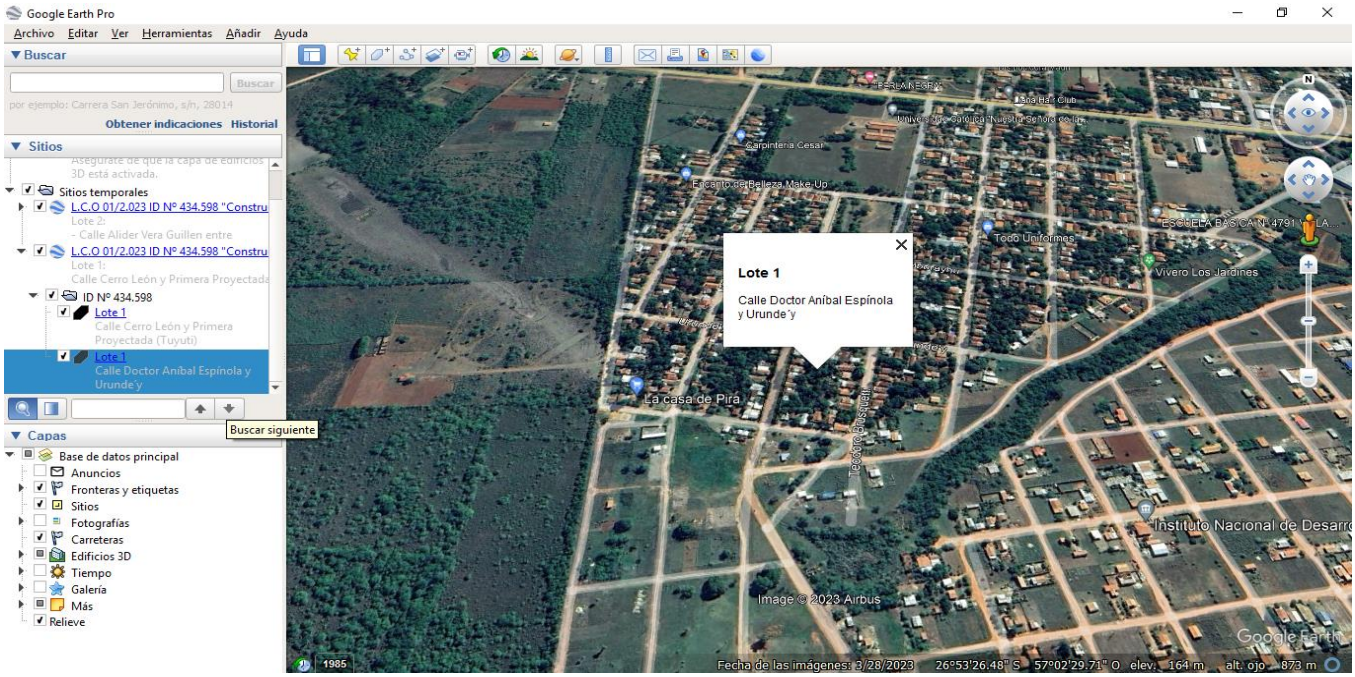

# LOTE 2:

- Calle Alider Vera Guillen Entre Mariscal López y Cerro Cora.

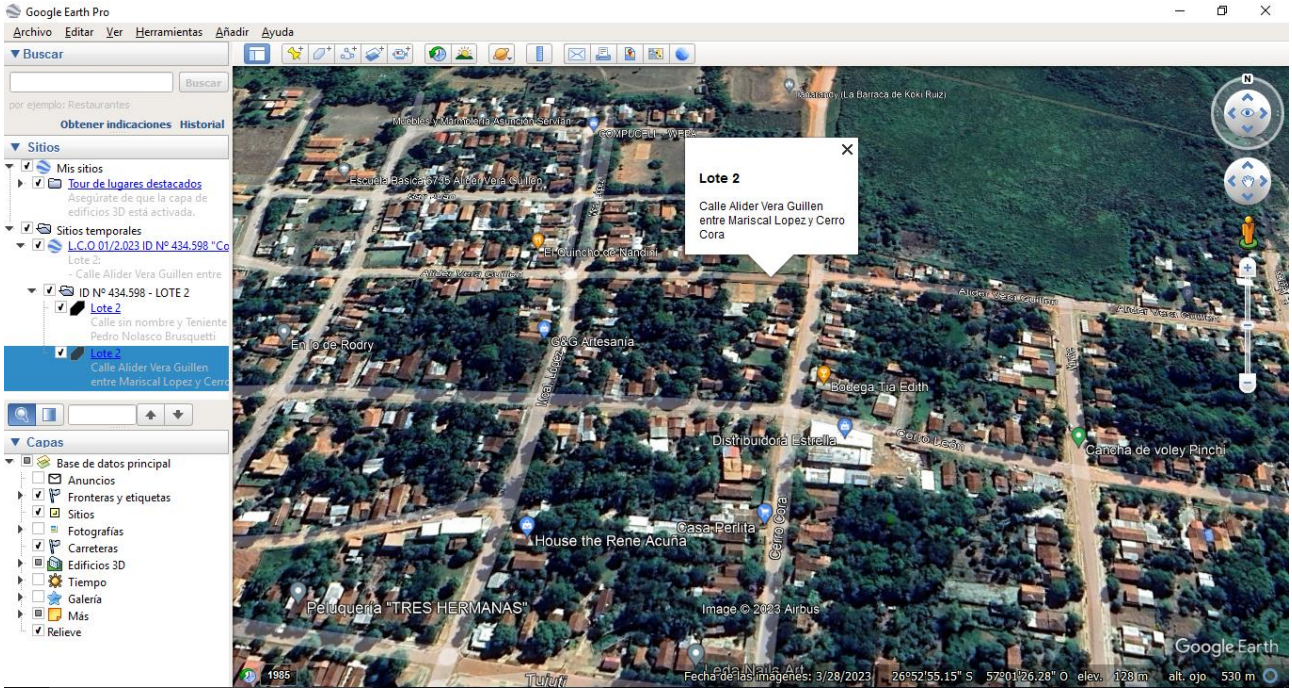


- Calle Sin Nombre y Teniente Pedro Nolasco Brusquetti.

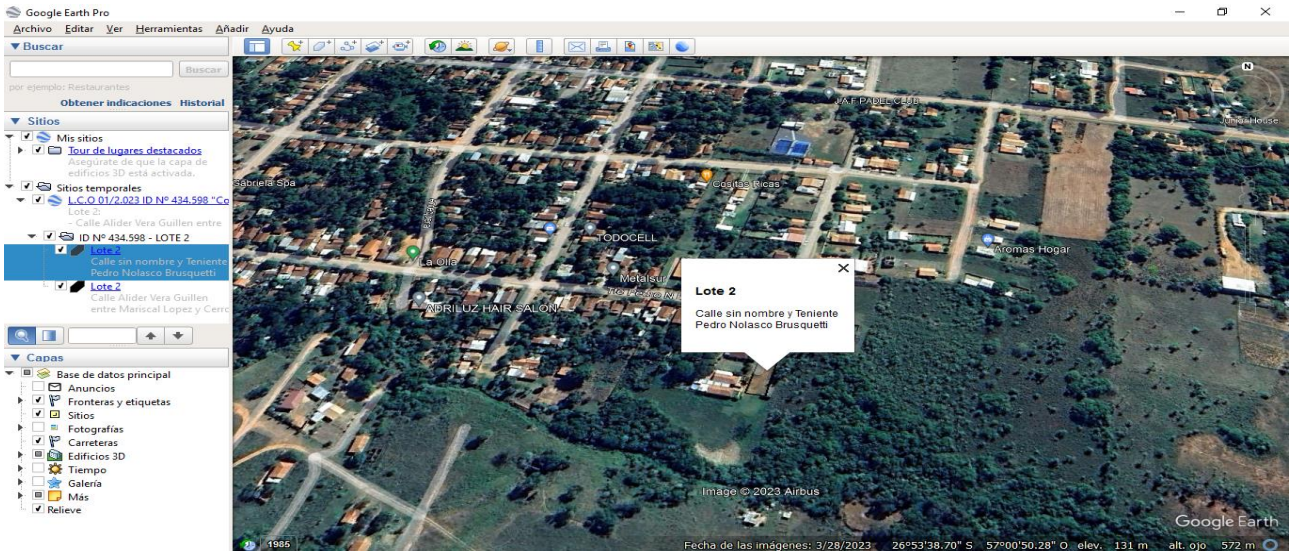


Se adjunta Documentos requeridos para el efecto
Sin otro particular, le saludo muy atentamente

Francisco Rodriguez
U.O.C.
Municipalidad San Ignacio Misiones