MUNICIPALIDAD DE LOS CEDRALES
UNIDAD OPERATIVA DE CONTRATACIONES
Avda. Próceres de Mayo y Acosta Ñu

RUC 80.009.774-2
Tel. 0633 20050

OBRA: Entubamiento con cabecera de piedra (2 entubamientos)
PROPIETARIO: Municipalidad de Los Cedrales
UBICACIÓN: Zona baja de Los Cedrales- Distrito de Los Cedrales

ITEM	RUBROS	UN.	CANT.	P.UNIT.	P.TOTAL
1	***Trabajos prelliminares***				
1.1	Replanteo y marcación	un	3,00		
1.2	Excavación del terreno	m3	98,00		
2	***Cabeceras de piedra bruta***				
2.1	Base de Piedra Bruta y muro para cabeceras	m3	20,10		
2.2	Provisión y colocación de tubos de hormigón de 1m de diámetro	un	24,00		
2.3	Relleno de tierra de calle y limpieza final	gl	1,00		

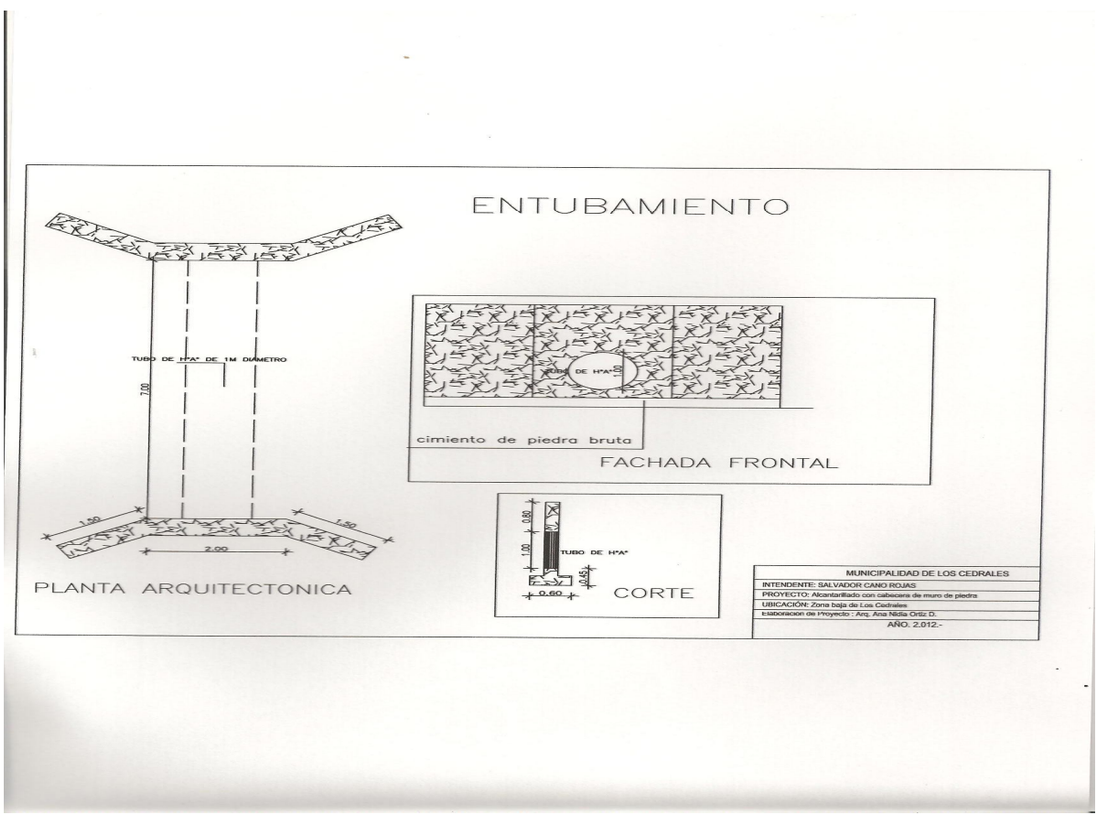

OBRA: Readecuación de la Comisaría de Los Cedrales
PROPIETARIO:
UBICACIÓN: Los Cedrales

ITEM	RUBROS	UN.	CANT.	P.UNIT.	P.TOTAL
1	Replanteo y marcación	m2	130,00		
2	Desmonte de techo existente, recuperación y arreglo del mismo	m2	130,00		
3	Cielorraso de PVC con soporte metálico	m2	142,00		
4	Instalación eléctrica, incluye artefactos	gl	1,00		
10	Pintura de paredes interior y exterior y aberturas	m2	341,00		
Total Guaraníes:					

MUNICIPALIDAD DE LOS CEDRALES
UNIDAD OPERATIVA DE CONTRATACIONES
Avda. Próceres de Mayo y Acosta Ñu

RUC 80.009.774-2
Tel. 0633 20050

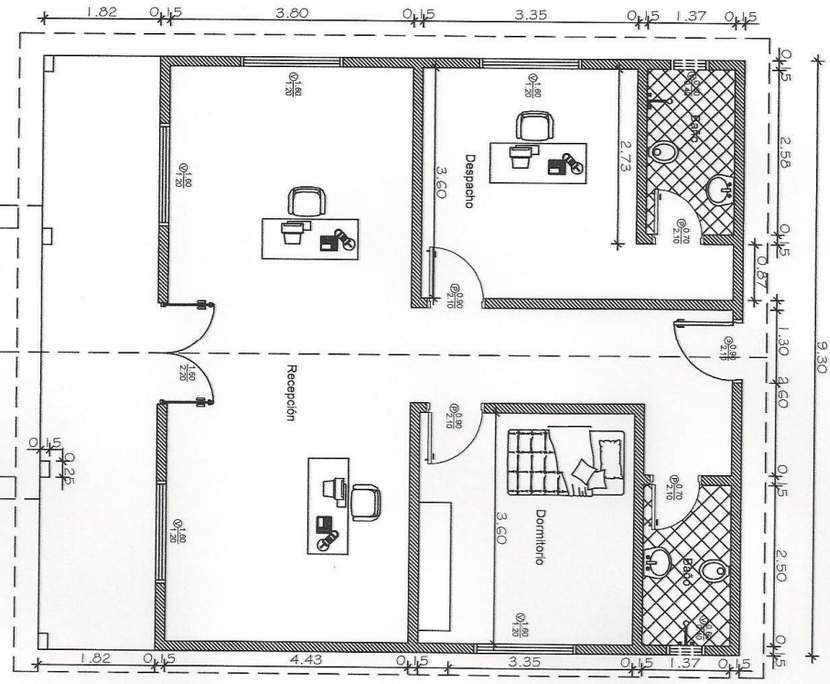

PLANTA ARQUITECTONICA

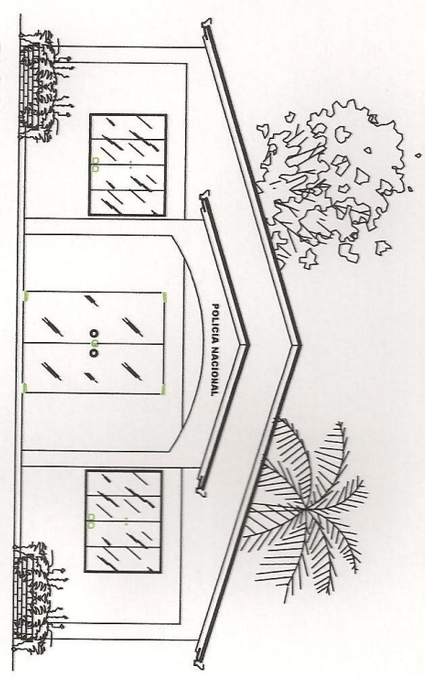

FACHADA PRINCIPAL

MUNICIPALIDAD DE LOS CEDRALES

INTENDENTE: SALVADOR CANO ROJAS

Proyecto: Refacción de la Comisaría

Ubicación: Los Cedrales

Año: 2012.-