# MUNICIPALIDAD DE LIMPIO

**Avda. San José esq. Cap. E. Medina**
**Limpio – Dpto. Central – Rca. Del Paraguay**
**Telefax: 780 206 – 780 466 – 783 297**

## Memorándum

A: **INTENDENCIA MUNICIPAL - SR. CARLOS PALACIOS**
DE.: Dpto. de Obras Públicas – Director, Cesar Molas.
Referente: Remisión de informe CALLE FDO. DE LA MORA (EL PORTAL)
Fecha: 17 DE MAYO DEL 2019.-

Por el presente remito informe referente al LA CALLE FERNANDO DE LA MORA Y LA CALLE INDIO GUARANI DEL BARRIO EL PORTAL SOBRE CONSTRUCCION DE EMPEDRADO CON CANALIZACION.

El Departamento a mi cargo procedió a la verificación in situ tanto de la "CALLE" mencionada así como de los accesos a las mismas pudiéndose constatar lo detallado a continuación:

- La calle Fdo. De la Mora es el acceso principal del barrio El Portal de Limpio que conecta los barrios San Jorge, 30 de Agosto, Huguito, que se encuentra con graves depresiones en el pavimento pétreo en varias partes, y que dificulta la circulación fluida de los vehículos.-

MUNICIPALIDAD DE LIMPIO – REPUBLICA DEL PARAGUAY – Dpto. de Obras Públicas

Cesar B. Molas S.
Municipalidad de Limpio
Dpto. Obras Públicas

MUNICIPALIDAD DE LIMPIO

Avda. San José esq. Cap. E. Medina
Limpio – Dpto. Central – Rca. Del Paraguay
Telefax: 780 206 – 780 466 – 783 297

- Los accesos a la misma se encuentran en pésimas condiciones ya que se trata de un pavimento con suelo y base dañada, que en su momentos de elaboración no se ha tomado las medidas necesarias (previsión de circulación de vehículos pesados), actualmente se encuentran intransitables por zonas apeligrando así a los vecinos del lugar y los que circulan por la zona.(anexo fotos)

MUNICIPALIDAD DE LIMPIO

Avda. San José esq. Cap. E. Medina
Limpio – Dpto. Central – Rca. Del Paraguay
Telefax: 780 206 – 780 466 – 783 297

De los tramos perpendiculares a la calle Fernando de la Mora, la calle Indio Guaraní es la que más presenta el urgimiento de reparación de las depresiones del pavimento pétreo.

El proyecto consiste en la reparación de las zonas más afectadas de la calle Fernando de la Mora y la calle Indio Guaraní.

**PLANTA DE IMPLANTACIÓN**

**REFERENCIA:**

**AREA DE EMPEDRADO A REPARAR**

Cesar B. Molas S.
Municipalidad de Limp
Dtor. Obras Public

# MUNICIPALIDAD DE LIMPIO

**Avda. San José esq. Cap. E. Medina**
**Limpio – Dpto. Central – Rca. Del Paraguay**
**Telefax: 780 206 – 780 466 – 783 297**


Por tal motivo este departamento recomienda el levantamiento y reparación de Pavimento Pétreo Tipo Empedrado con badenes correspondientes en la zonas afectadas, por tratarse de una urgencia impostergable al afectar a toda una zona, con estos trabajos también estaríamos beneficiando no solo al barrio el portal si no también la unión con otros barrios como ser San Jorge, 30 de Agosto, Huguito y otros.-

Para la cual anexo a este informe los cómputos métricos, presupuestos y detalles de los trabajos requeridos en la zona, divididos en cinco tramos.

Es mi informe

MUNICIPALIDAD DE LIMPIO
REPÚBLICA DEL PARAGUAY
Dpto. de Obras Públicas

Cesar Molas Spelt.
Director Dpto. de Obras Públicas

Ciudad de Limpio, 17 de mayo de 2019.

MUNICIPALIDAD DE LIMPIO
GOBIERNO MUNICIPAL
INTENDENTE CARLOS PALACIOS

**MEMORANDÚM**

**A: INTENDENCIA – SR. CARLOS N. PALACIOS – Intendente Municipal**

**DE: Dpto. de Obras Públicas – Director, Cesar Molas**

**REFERENTE: Construcción de Puente Prefabricado sobre el Arroyo María Auxiliadora del Barrio María Auxiliadora, Ciudad de Limpio, para la conexión entre dos zonas incomunicadas debido al Puente Colapsado.**

**FECHA: 17/05/2019**

Me dirijo a Usted, después de haber realizado un minucioso estudio de la situación de peligro a la que está expuesta la comunidad del Barrio María Auxiliadora, debido al Puente colapsado ubicado en las inmediaciones de la Escuela Básica "San Ramón".

El puente mencionado se encuentra totalmente inutilizado, imposibilitando, que los pobladores y en especial los niño/as que asisten a dicha institución puedan cruzar, poniendo en riesgo su integridad física. Esta situación se vuelve aún más preocupante debido a las intensas lluvias que se han sufrido en los últimos meses, que han socavado aún más el cauce.

Alarmados por la situación y buscando el bien y tranquilidad de la comunidad es que sugerimos la construcción de un Puente Prefabricado de Hormigón Armado, que sería una solución rápida y totalmente efectiva. Garantizando la seguridad y calidad de la estructura.

MUNICIPALIDAD DE LIMPIO
REPÚBLICA DEL PARAGUAY
Dpto. de Obras Públicas

Cesar B. Molas S.
Municipalidad de Limpio
Dtor. Obras Publicas

# SITUACIÓN ACTUAL:

Cesar B. Molas S.

# LOCALIZACIÓN Y UBICACIÓN.

**"Barrio María Auxiliadora"**

# PROYECTO DE PUENTE CELULAR CIUDAD DE LIMPIO.

## BARRIO MARIA AUXILIADORA - SALADO'I.

SECCIÓN LONGITUDINAL TIPO (LONG.TOTAL 5.60M)
ALCANTARILLAS CELULARES PREFABRICADAS DE 2.00X2.00

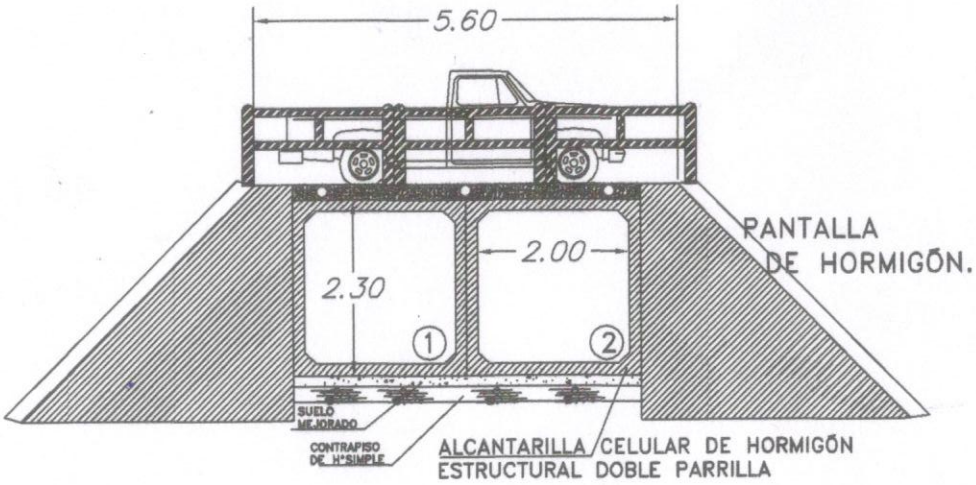


MUNICIPALIDAD DE LIMPIO.
"*INTENDENTE MUNICIPAL SR. CARLOS PALACIOS.*"
PUENTES CELULARES EN EL DISTRITO DE LIMPIO.

MUNICIPALIDAD DE LIMPIO
REPÚBLICA DEL PARAGUAY
Dpto. de Obras Públicas

Cesar B. Molas S.
Municipalidad de Limpi
Dtor. Obras Public

# PROYECTO DE PUENTE CELULAR CIUDAD DE LIMPIO.

## BARRIO MARIA AUXILIADORA - SALADO'I.

SECCIÓN TRANSVERSAL TIPO (LONG.TOTAL 7.70M)

ALCANTARILLAS CELULARES DE 2.00X2.00

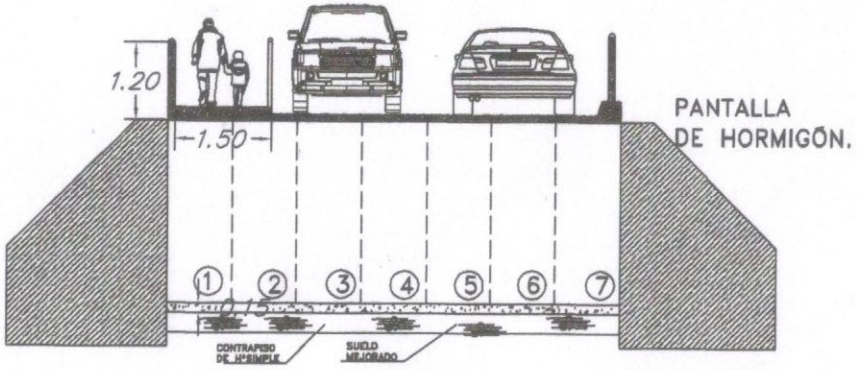


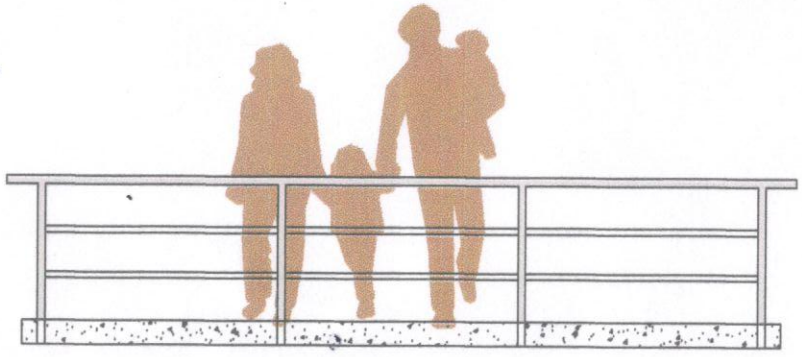

BARANDA PASO PEATONAL

Cesar B. Molas S.
Municipalidad de Limpio
Dtor. Obras Publicas

MUNICIPALIDAD DE LIMPIO.

"*INTENDENTE MUNICIPAL SR. CARLOS PALACIOS.*"

PUENTES CELULARES EN EL DISTRITO DE LIMPIO.

# Municipalidad de Limpio

Avenida San José esquina Capitán E. Medina
Limpio-Central-Paraguay
Teléf.: 780206 – 780466


## Memorandum

| | |
|---|---|
| **A:** | U.O.C. – Directora – Lic. Raquel Chávez |
| **DE:** | Dpto. de Obras Publicas – Director Cesar Molas |
| **REFERENTE:** | Remisión de Informe - Calles s/n colindantes a la Escuela Básica Nº 4.718 Santa Lucia -- Barrio Santa Lucia. |
| **FECHA:** | 17/05/2019 |

Por el presente remito informe referente a las **Calles s/ n colindantes a la Escuela Básica Nº 4.718 Santa Lucia -- Barrio Santa Lucia.**

El departamento de obras a procedió a la verificación in situ tanto de la calle mencionada como así también de los accesos a las mismas pudiéndose constatar lo detallado a continuación:

La calle s/n colindante a la Escuela Básica N°4718 Santa Lucia, sito en el Barrio Santa Lucia de la Ciudad de Limpio, la cual es terraplenada y se encuentra en estado deplorable por lo que actualmente es intransitable, debido a que la misma si bien cuenta con un canal de desagüe a cielo abierto, no tiene la pendiente requerida para drenar el caudal de agua existente, lo que ocasiona que varias viviendas que están por debajo del nivel del camino se inunden fácilmente, situación que empeora tras cada lluvia lo que provoca que el agua se mantenga estancada en el lugar y se convierte en lugar propicio para la infestación larvaria, lo que expone a una situación de riesgo inminente a la salud de los lugareños y a los alumnos que diariamente asisten a la institución educativa.

A continuación se insertan imágenes de la situación de las calle en cuestión en la cual se puede apreciar lo expresado en el párrafo precedente:

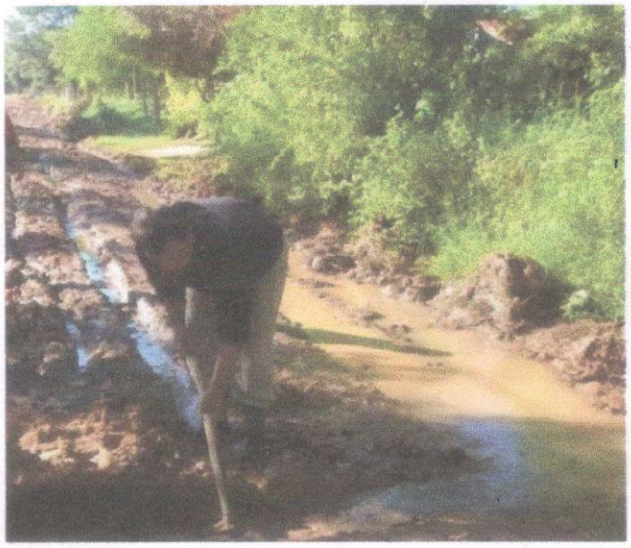

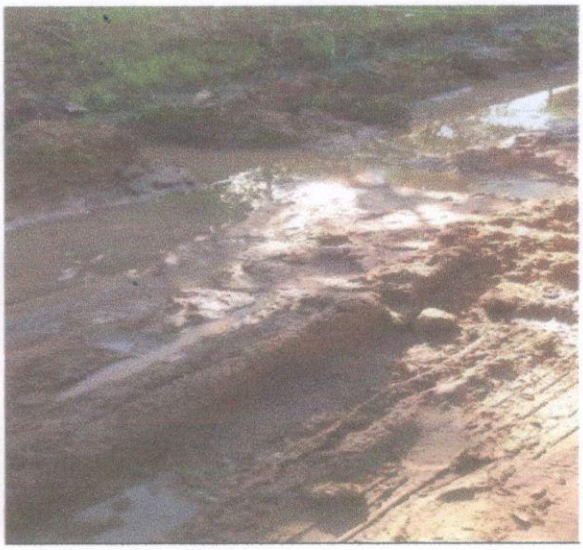

# Municipalidad de Limpio

Avenida San José esquina Capitán E. Medina
Limpio-Central-Paraguay
Teléf.: 780206 – 780466

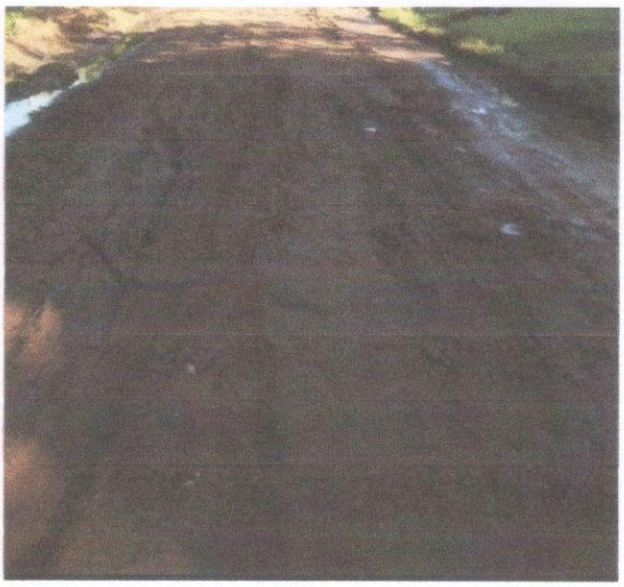

Por todo lo expuesto, el Departamento de Obras recomienda la Construcción de Pavimento Tipo Empedrado, Construcción de Canal a cielo abierto de PBC con base de Hormigón, Puente de Hormigón y Colocación de Tubos de Hormigón, viendo la precaria infraestructura de la calle (terraplenada), con lo que se lograría paliar la problemática local.

Adjunto al presente informe se remite Planilla de Cómputos métricos, presupuestos y detalles de los trabajos requeridos en la zona.

CESAR MOLAS SPELT.
Director Dpto. de Obras

*Municipalidad de Limpio*
Avenida San José esquina Capitán E. Medina
Limpio-Central-Paraguay
Teléf.: 780 206 - 780 466 - 783 297

MUNICIPALIDAD DE LIMPIO

**MEMORANDÚM**

**A: U.O.C Directora Raquel Chávez**

**DE: Dpto. de Obras Públicas – Director, Cesar Molas**

**REFERENTE: Remisión de informe proyecto de construcción de pavimento pétreo tipo empedrado de las calles colindante a la Escuela Básica Nº 4.717 María Auxiliadora compañía salado.**

**FECHA: 17/05/2019**

---

Por el presente remito informe referente al **proyecto de construcción de pavimento pétreo tipo empedrado de las calles adyacentes a la Escuela Básica Nº 4.717 María Auxiliadora del barrio María Auxiliadora de Salado´i.**

El departamento a mi cargo procedió a la verificación in situ tanto de la Institución mencionada ut supra así como los accesos a las mismas pudiéndose constatar lo detallado a continuación.

- La zona sobre la que se pretende actuar, actualmente es un camino terraplén que presenta graves problemas debido a las constantes lluvias caídas en los últimos meses y que se agravo progresivamente a consecuencia de la tormenta de fecha 10 de mayo /2019 las depresiones del suelo, que deja intransitable, bloqueando la libre acceso a la institución, afectando de la institución.

Cesar B. Molas S.
Municipalidad de Limpio
Dtor. Obras Publicas

*Municipalidad de Limpio*
Avenida San José esquina Capitán E. Medina
Limpio-Central-Paraguay
Teléf.: 780 206 - 780 466 - 783 297

MUNICIPALIDAD DE LIMPIO

Cesar B. Molas S.
Municipalidad de Limpio
Dtor. Obras Publicas

*Municipalidad de Limpio*
Avenida San José esquina Capitán E. Medina
Limpio-Central-Paraguay
Teléf.: 780 206 - 780 466 - 783 297

MUNICIPALIDAD DE LIMPIO

**La solución inmediata es la pavimentación del TRAMO Nº 1 y TRAMO Nº2**

**PLANTA DE IMPLANTACIÓN**

**REFERENCIA:**

**AREA DE EMPEDRADO A REPARAR**

Por tal motivo este departamento recomienda la construcción de Pavimento Pétreo Tipo Empedrado, por tratarse de una urgencia impostergable al afectar directamente a una Institución Educativa a la que asisten los niños de distintas edades y así salvaguardar la integridad de los mismos.
Para la cual anexo a este informe los cómputos métricos, presupuestos y detalle de los trabajos requeridos en la zona, divididos en dos tramos.

Es mi informe.

MUNICIPALIDAD DE LIMPIO
REPUBLICA DEL PARAGUAY
Dpto. de Obras Públicas

**Cesar Molas Spelt.**
**Director Dto. De Obras Públicas**