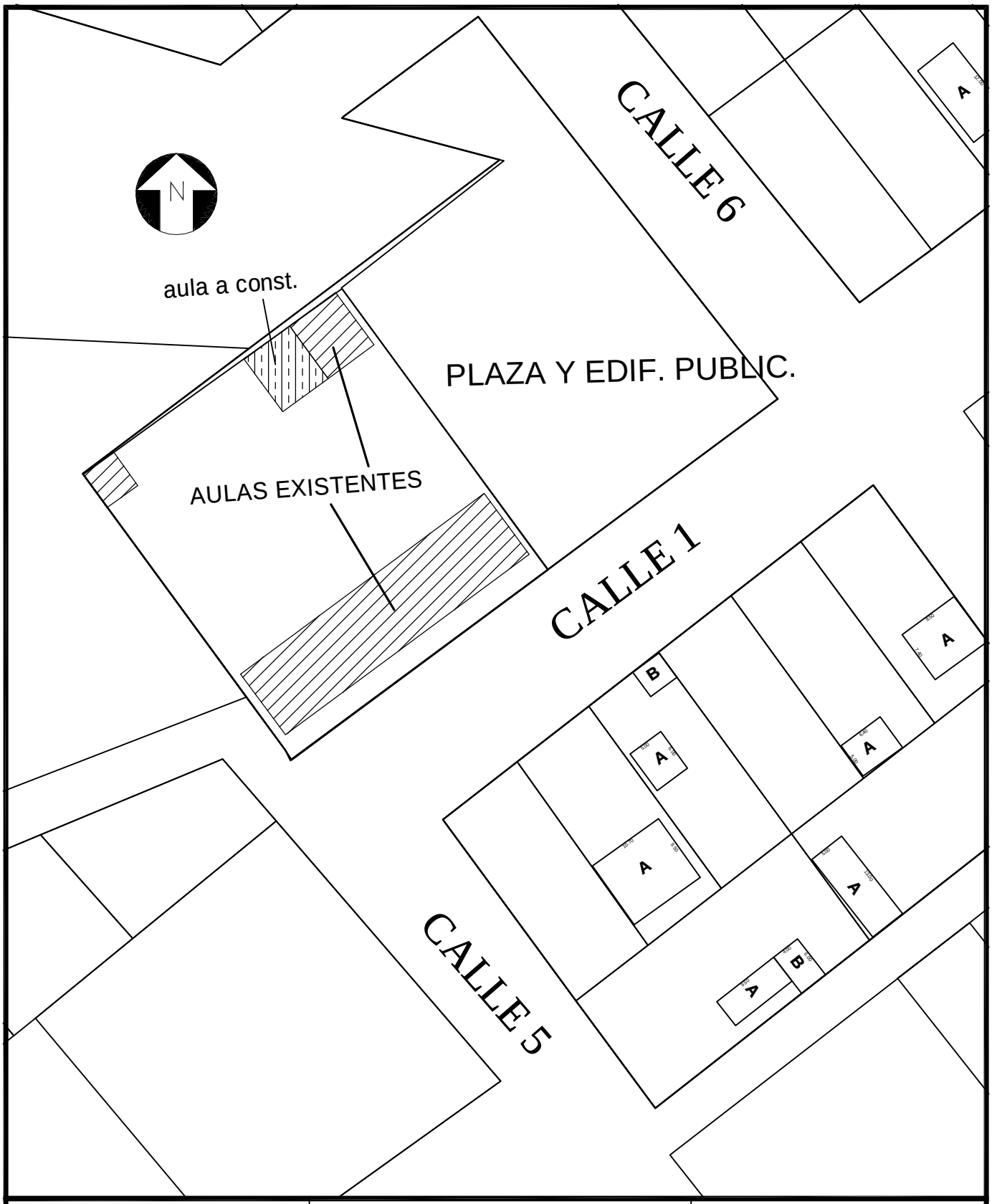

OBRA: Escuela Padre Emilio Montiel.	*Planta de Implantación*	UBICACION: Limpio.

Registro fotográfico

Vista de la escuela

Área de implantación

Vista área de implantación

Vista del patio de la Escuela

Plano de Ubicación Georeferenciado

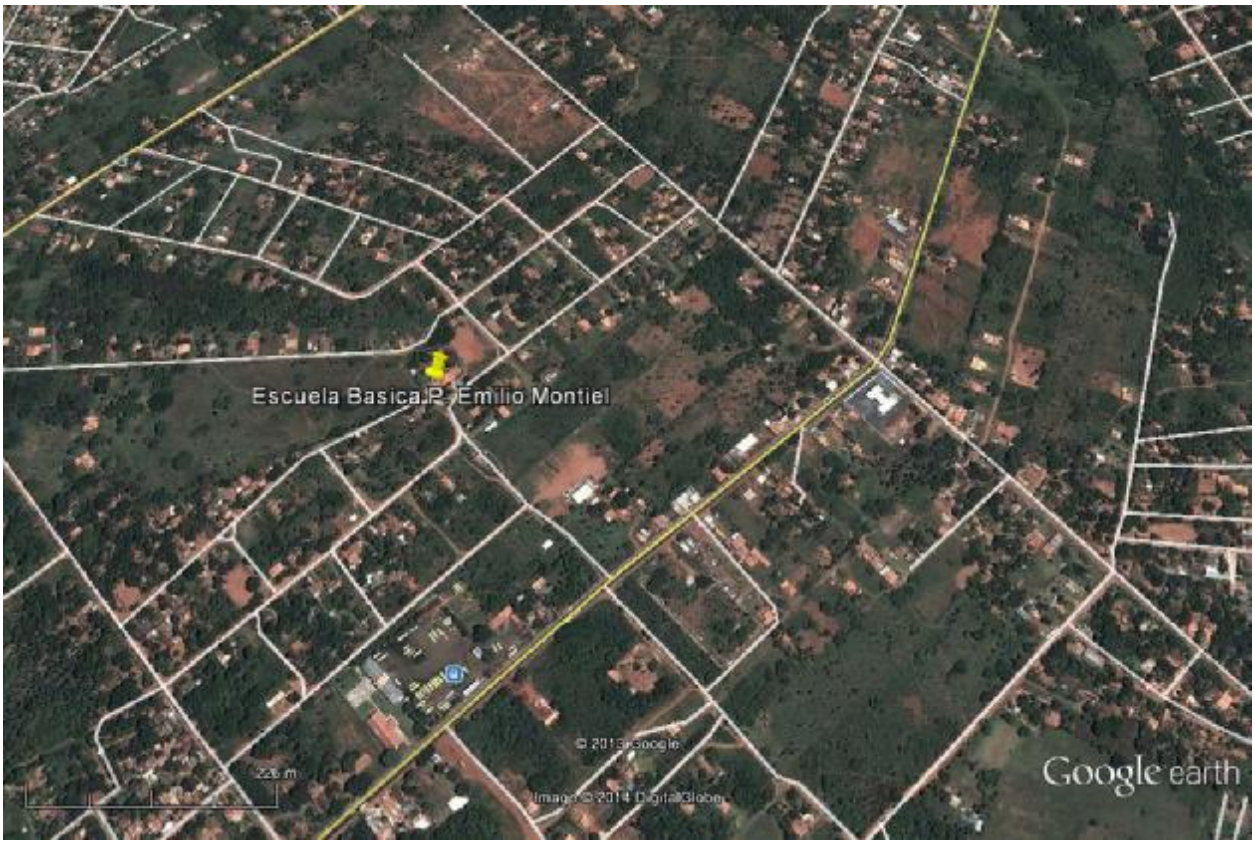

Coordenadas geográficas: E: 452673,74 m; S: 7211633,77 m