Arzamendia está recuperado

Santiago Arzamendia, lateral izquierdo de Cerro Porteño, ya superó la lesión y se encuentra a disposición del entrenador Luis Zubeldía.

Arzamendia comentó en comunicación con *Fútbol a lo Grande* 1080 AM que está con ganas de volver a las canchas y que dependerá únicamente del técnico Zubeldía. El futbolista aún no debutó en el torneo Clausura y es una de las opciones válidas para el entrenador pensando en su choque por Conmebol Libertadores. "Ya estoy entrenando normalmente y sin dolor ni molestias. Ya a depender del profesor Zubeldía", dijo. El jugador sufrió una lesión en un amistoso ante Talleres de Córdoba, donde estuvo cerca de sufrir un desgarro en el cuadriceps.

SERGIO RIVEROS

A tiempo. Arzamendia vuelve al once pensando en Palmeiras.

PELEA EL PUESTO. Marcos Acosta Rojas, lateral y central de Cerro Porteño, se ganó un lugar en el once del Ciclón luego de cubrir puestos de sus compañeros por lesiones o suspensiones. En comunicación con 1080 AM el futbolista también comentó que está con muchas ganas de seguir en el equipo titular y ya palpita el próximo choque por el torneo local. "Primero pensamos en el juego contra Sol, por la cuarta fecha del Clausura y luego en el juego de Copa. Mi contrato con Cerro termina en el mes de diciembre", dijo.

Hoy el plantel volverá a los trabajos, a las 9.00, en barrio Obrero a puertas cerradas.

ÁRBITROS CONFIRMADOS. La Conmebol dio a conocer ayer el cuarteto arbitral que impartirá justicia en el primer duelo entre Cerro Porteño y Palmeiras, el 9 de agosto, a las 20.45, en la Nueva Olla, por la Conmebol Libertadores.

Fernando Rapallini será el juez principal y será asistido desde las rayas por Juan Belatti y Gabriel Chade, el cuarto árbitro será Germán Delfino, todos ellos de nacionalidad argentina.

Las entradas continúan comercializándose en barrio Obrero y la Red UTS.

Topo Cáceres estará listo la otra semana

Víctor *Topo* Cáceres, volante de Cerro Porteño, es otro de los jugadores que se encuentran en recuperación. El experimentado futbolista estará disponible para el cuerpo técnico la otra semana.

El futbolista se encuentra con una molestia muscular y está realizando trabajos diferentes para conseguir la recuperación total de la pierna. Cáceres se encuentra intensificando los trabajos junto al colombiano Juan Camilo Saiz que aún tiene tres meses más y Silvio Torales que tiene dos semanas más.

Rondillas

Independiente CG

Caballero intensificará en la definición

Pablo Caballero, técnico de Independiente, buscó contrarrestar la escasa productividad de goles en este torneo. En las primeras tres fechas, su equipo solo marcó 2 tantos.

Aunque el plantel cuenta con 10 atacantes, el único grito lo hizo el central Óscar Velázquez, en el juego ante Nacional (2-2). El otro tanto fue autogol de Víctor Velázquez.

General Díaz

Muy buenas noticias para Ángel Vera

El defensor central de General Díaz Ángel Vera, que se retiró lesionado en el 1-1 con Nacional el domingo último, solo sufrió una distensión de ligamentos de la rodilla izquierda. Se temía lo peor.

El tiempo de recuperación del futbolista sería alrededor de dos a tres semanas.

Sol de América

Pinti: "Perdimos puntos importantes"

Ernesto *Pinti* Álvarez habló sobre el 2-2 que tuvieron el lunes ante Capiatá. Si bien valoró la paridad reconoció que "perdimos puntos importantes en el torneo". "Para lo que aspiramos son pérdidas de puntos llegar a la paridad. Se rescata la actitud del equipo más que nada", destacó el autor del segundo tanto solense en el empate por la tercera fecha tras ir perdiendo 0-2.

3 de Febrero

Arrúa, dolido, atribuye caída a la ansiedad

José Arrúa, técnico del 3 de Febrero, lamentó la derrota ante Luqueño (0-2) y expresó. "Duele porque sabíamos que nos jugábamos la punta y además, puntos importantes para el promedio". También, indicó que la ansiedad influyó en el rendimiento de los suyos. El Rojo debe alcanzar 35 puntos para soñar con la permanencia.

Deportivo Santaní

La casaca del histórico primer triunfo

Tras el histórico primer triunfo del Deportivo Santaní ante Olimpia el club se encargó de explicar en su cuenta de Twitter por qué usó la camiseta de color amarillo, rojo y vivos negros y sus orígenes: "Representan los colores con que nació y disputó sus primeros partidos la selección santaniana; a principios del año 1965 se cambió a la actual y tradicional albinegra. Hace 9 años somos Dvo. Santaní".

GENTILEZA

Cambio de aire. El plantel aborigen posa para la foto.

El plantel de Guaraní fue a renovar su fe

El plantel de jugadores y cuerpo técnico de Guaraní liderado por el entrenador argentino Juan Manuel Azconzábal visitó ayer la ciudad de Caacupé y estuvieron un buen tiempo en el santuario renovando su fe.

Guaraní se encuentra en la tercera ubicación con cinco puntos, a dos unidades del líder Luqueño (7), y con el mismo puntaje que Cerro (5), aunque con menor saldo de goles a favor.

La próxima fecha, la cuarta, será local ante Nacional, el sábado 4 de agosto, a las 19.00. En relación al equipo hay grandes chances que aparezca y debute Epifanio García en la delantera.

ÚLTIMO REFUERZO. Por otro lado, ayer llegó al país el último refuerzo aborigen. Se trata de Claudio Ezequiel Aquino, enganche argentino de 27 años, que últimamente estuvo en Unión de Santa Fe de Argentina. Aquino fue anotado a última hora y es la última incorporación que tendrá Guaraní.

Sasá está cada vez más cerca del récord

El delantero Santiago Salcedo, quien hizo su estreno en el Deportivo Capiatá, el lunes, anotó en el empate 2-2 frente a Sol de América.

El goleador de 36 años totaliza 122 goles en el fútbol paraguayo y se ubica a 5 conquistas del uruguayo Hernán Rodrigo López, artillero histórico con 127 goles, pero ya retirado. El equipo al que más le convirtió fue a Guaraní con 12 anotaciones.

DE VUELTA. "Feliz por el gol y lo que hicimos, si bien quedó ese gusto amargo por el cuarto final", manifestó *Sasá* a *Fútbol a lo Grande*.

"Trabajé con todo en la pretemporada con la Reserva de Libertad, lo aproveché bien, y casi no sentí lo físico, pensé que iba a sentir más" agregó el goleador quien antes jugó en Cerro, Sol y Libertad. Con relación al festejo, *Sasá* apuntó: "Casualidad le volví a marcar a Sol, otra vez se me dio la ley del ex". Capiatá en la 4ª fecha recibe al 3 de Febrero el sábado 4, desde las 15.30.

DIARIO NACIONAL

Suma y sigue. Santiago Salcedo totaliza 122 conquistas.

ANDE

TETÃ REKUÁI GOBIERNO NACIONAL

ADMINISTRACIÓN NACIONAL DE ELECTRICIDAD
LICITACIÓN PÚBLICA
INTERNACIONAL ANDE Nº 1382/2018

a) **Institución:** Administración Nacional de Electricidad, con sede en la Avda. España No. 1268 Asunción, Paraguay.
b) **Objeto de la Licitación:** "Servicios Profesionales para la Supervisión Técnica, Ambiental y Social correspondiente a las obras de Adecuación y Ampliación de la Subestación San Lorenzo".
c) **Fuente de Financiamiento:** La presente Licitación será cubierta con fondos de la Corporación Andina de Fomento (CAF), y contrapartida a cargo de ANDE.
d) **Documentos de Licitación:** Podrán ser obtenidos sin costo alguno, a través del Sistema de Contrataciones Públicas (SICP) en el sitio web: www.dncp.gov.py o de la web de la ANDE: www.ande.gov.py
e) **Consultas:** Hasta la fecha y hora indicada en el Portal de la DNCP.
f) **Entrega de Ofertas:** Las ofertas serán recibidas en sobre cerrado en el Dpto. de Licitaciones de la ANDE, Planta Baja, hasta la fecha y hora indicada en el Portal de la DNCP.
g) **Apertura de Ofertas:** En la fecha y hora indicada en el Portal de la DNCP, Oficina Nº 220, Segundo piso, Dpto. de Licitaciones.
h) **Plazo de Entrega:** Según documentos de Licitación.
i) **Forma de Pago:** Según documentos de Licitación.
j) **Moneda de Cotización:** Según documentos de Licitación.
k) **No podrán participar las personas físicas o jurídicas inhabilitadas conforme al Artículo 40 de la Ley No. 2051/2003.**

INFORMACIONES: (021)217-2061 — (021)217-2364
UNIDAD OPERATIVA DE CONTRATACIONES

ID: 341702

Desmienten haber echado sedimentos en canal argentino

Luis Echagüe
EDICIÓN

A raíz de una publicación periodística formoseña, que hizo eco de la denuncia presentada por el ministro de Gobierno, Justicia, Seguridad y Trabajo, Jorge Abel González, quien refiere que las dragas paraguayas descargaron sedimentos en el canal argentino del Pilcomayo, varios referentes de la zona como también técnicos paraguayos defendieron la postura de que tal cosa no ocurrió.

Las declaraciones del ministro argentino se dieron luego de que las aguas volvieron a ingresar a territorio paraguayo a raíz de la intervención en el lugar denominado "pantalón", donde tanto el país argentino como paraguayo comparten las aguas.

La intervención con dragas en la zona y con caudal mínimo ha permitido que actualmente las aguas bañen nuevamente territorio paraguayo.

Sin embargo la polémica ya está instalada y de ambos lados buscan tener la razón.

Un ex alto funcionario del Gobierno paraguayo, que pidió no ser identificado, manifestó a este medio que hace aproximadamente dos a tres años que Paraguay perdió soberanía en la bifurcación, pues actualmente el lugar de reparto queda en territorio argentino aproximadamente a 2 kilómetros. Los trabajos que se realizan allí en la embocadura se encuentran en territorio argentino y que hasta Pozo Hondo puede entenderse como límite natural entre ambos países.

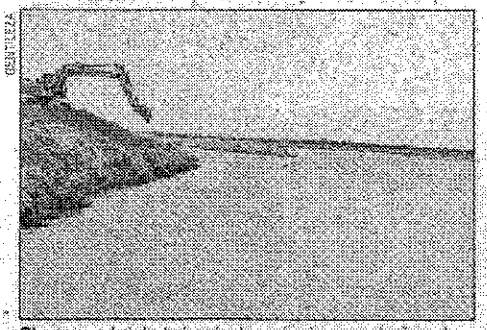

GENTILEZA

Sin pausa. Los trabajos de dragado siguen en la zona de ingreso de las aguas del Pilcomayo a nuestro territorio.

Frigoríficos Concepción y All Food, los morosos del MIC

●●●

Los frigoríficos Concepción y Guaraní quedaron como los únicos morosos en el pago de las multas al Ministerio de Industria y Comercio (MIC), como sanción por el ingreso al país de carne vacuna en forma irregular.

Hasta el pasado 25 de julio, solo el frigorífico Norte de los cuatro que fueron multados, se encontraba al día.

En cuanto a la situación actual, el director jurídico del MIC, Gustavo Toledo, dijo ayer que la única novedad es que el frigorífico Guaraní canceló el monto que tenía que pagar de multa.

Apuntó que esta firma pagó la segunda cuota de la multa que tenía y ahora están haciendo los trámites solicitando a la Procuraduría General de la República que desista de la acción judicial para el cobro pertinente. "Los del frigorífico Guaraní llamaron a decir que pagarán la cuota y se acercaron a cautelar", subrayó.

En cuanto a los otros, mencionó que el frigorífico Norte está al día y esperan que en los próximos días abone la cuota que está próxima a vencer. El problema de cobro de las multas sí se está haciendo difícil en cuanto a los frigoríficos Concepción y All Food.

SILENCIO. En el caso del frigorífico Concepción, Toledo dijo que hasta ahora no volvieron a comunicarse luego de haber pagado la primera cuota de G. 1.631.708.974. Indicó que son diez en total y próximamente estará venciendo la tercera cuota.

Manifestó que una vez que haya dos cuotas vencidas e impagas, enviará un colacionado a la empresa. Si no hay respuesta, remitirá también toda la documentación a la Procuraduría para el juicio ejecutivo de cobro.

"Hasta ahora no tenemos noticias de Concepción. No pagó la segunda cuota y el 4 de agosto vence la tercera".

El director jurídico había explicado que según las disposiciones legales en el caso de que la firma no pague dos cuotas seguidas se podrá accionar para el cobro ejecutivo respectivo.

DEMANDA. En cuanto al frigorífico All Food, señaló que ya respondieron a la acción de solicitud de medida cautelar de suspensión de los efectos de la resolución del MIC que realizó ante el Tribunal de Cuentas. Esta firma ya pagó 400 millones de guaraníes y dejó de pagar la segunda cuota de 294 millones de guaraníes.

"Nosotros contestamos el pedido de medida cautelar y ahora nos tienen que correr la demanda", acotó.

Recalcó que lo peculiar de esta acción del frigorífico es que no solo pide la medida cautelar que suspenda los efectos de la resolución, sino también que se ordene judicialmente que se autorice la admisión de licencia previa de importación y exportación.

Toledo dijo que la facultad de expedir licencias de importación corresponde al MIC y no a una instancia judicial.

ARCHIVO

Puja. Dos frigoríficos sancionados por ingreso irregular de carne no pagan sus multas.

CONSEJO NACIONAL DE EDUCACIÓN SUPERIOR
Ley N° 4995/2013

EDICTO DE CONVOCATORIA A COMICIOS ELECTORALES
DIRECTOR GENERAL REPRESENTANTE SUPLENTE DE LOS INSTITUTOS SUPERIORES DEL SECTOR PRIVADO CONSEJO NACIONAL DE EDUCACIÓN SUPERIOR (CONES)

EL CONSEJO NACIONAL DE EDUCACIÓN SUPERIOR (CONES) CONVOCA A LOS DIRECTORES GENERALES DE INSTITUTOS SUPERIORES (SECTOR PRIVADO) EN EL MARCO DE LA RESOLUCIÓN CONES N° 450/2018 "QUE APRUEBA EL REGLAMENTO ELECTORAL Y EL CALENDARIO PARA ELEGIR A REPRESENTANTES INDICADOS EN EL ARTÍCULO 8° INC. H) DIRECTOR GENERAL REPRESENTANTE SUPLENTE DE LOS INSTITUTOS SUPERIORES DEL SECTOR PÚBLICO E INC. L) REPRESENTANTE ESTUDIANTIL SUPLENTE DE LAS UNIVERSIDADES PÚBLICAS - LEY N° 4995/2013", A FIN DE QUE LOS MISMOS, EN EL PLAZO PERENTORIO DE QUINCE (15) DÍAS CORRIDOS, CONTADOS DESDE LA PRIMERA PUBLICACIÓN - REMITAN LA NOMINA DE SUS REPRESENTANTES O AUTORIDADES CON TODA LA DOCUMENTACIÓN AUTENTICADA QUE ACREDITE LA VIGENCIA DE DICHAS NOMINACIONES, DESIGNACIÓN/ELECCIÓN, CALIDAD Y CONDICIÓN, Y QUE REUNAN LOS REQUISITOS EXIGIDOS POR LA LEY N° 4995/2013 "DE EDUCACIÓN SUPERIOR". A FIN DE INTEGRAR LA LISTA DE ELECTORES Y ELEGIBLES PARA LA ELECCIÓN DE UN REPRESENTANTE SUPLENTE DE INSTITUTOS SUPERIORES DEL SECTOR PRIVADO Y UN REPRESENTANTE ESTUDIANTIL DE LAS UNIVERSIDADES PÚBLICAS COMO MIEMBROS SUPLENTES DEL CONSEJO NACIONAL DE EDUCACIÓN SUPERIOR (CONES), PREVISTO EN EL INCISO H) DEL ARTÍCULO 8° DE LA CITADA LEY. EL PLAZO DE PRESENTACIÓN DE TODA LA DOCUMENTACIÓN REQUERIDA ES HASTA EL DÍA JUEVES 16 DE AGOSTO DE 2018. HORARIO DE PRESENTACIÓN: 7.00 a 14.00 HORAS. LUGAR DE PRESENTACIÓN: PIRIBEBUY N° 460 CASI ALBERDI – ASUNCIÓN – SEDE DEL CONSEJO NACIONAL DE EDUCACIÓN SUPERIOR (CONES).

Abog. Sonia Dávalos Caballero
Actuaria Tribunal Electoral
Res. CONES N° 450/2018

Pbro. Dr. Narciso Velázquez Ferreira
Presidente Tribunal Electoral
Res. CONES N° 450/2018

ANDE

TETÃ REKUÁI GOBIERNO NACIONAL
Jajapo Ñande rapére ko'ãga ñane'ẽ
Construyendo el futuro hoy

ADMINISTRACIÓN NACIONAL DE ELECTRICIDAD
LICITACIÓN PÚBLICA
NACIONAL ANDE N° 1415/2018

a) **Institución:** Administración Nacional de Electricidad, con sede en la Av. España No. 1268 Asunción, Paraguay.
b) **Objeto de la Licitación:** "Ampliación de Red de Media Tensión del Alimentador VMI 01, desde Puerto Casado hasta Toro Pampa, Departamento de Alto Paraguay."
c) **Fuente de Financiamiento:** Fondos Propios de ANDE. (Fuente 30).
d) **Documentos de Licitación:** Podrán ser obtenidos sin costo alguno, a través del Sistema de Contrataciones Públicas (SICP) en el sitio web: www.dncp.gov.py o de la web de la ANDE: www.ande.gov.py
e) **Consultas:** Hasta la fecha y hora indicadas en el Portal de la DNCP.
f) **Entrega de Ofertas:** Las ofertas serán recibidas en sobres cerrados en 1 Original y 1 copia en el Dpto. de Licitaciones de la ANDE, Planta Baja, hasta la fecha y hora indicadas en el Portal de la DNCP.
g) **Apertura de Ofertas:** en la fecha y hora indicadas en el Portal de la DNCP. Oficina N° 220, Segundo Piso, Dpto. de Licitaciones.
h) **Plazo de Entrega:** Según documentos de Licitación.
i) **Forma de Pago:** Según documentos de Licitación.
j) **Moneda de Cotización:** Según documentos de Licitación.
k) **No podrán participar las personas físicas o jurídicas inhabilitadas conforme al Artículo 40 de la Ley No. 2051/2003.**

INFORMACIONES: (021)217-2051 — (021)217-2364
UNIDAD OPERATIVA DE CONTRATACIONES

ID: 349917

ANDE

TETÃ REKUÁI GOBIERNO NACIONAL
Jajapo Ñande rapére ko'ãga ñane'ẽ
Construyendo el futuro hoy

ADMINISTRACIÓN NACIONAL DE ELECTRICIDAD
LICITACIÓN PÚBLICA
INTERNACIONAL ANDE N° 1382/2018

a) **Institución:** Administración Nacional de Electricidad, con sede en la Avda. España No. 1268 Asunción, Paraguay.
b) **Objeto de la Licitación:** "Servicios Profesionales para la Supervisión Técnica, Ambiental y Social correspondiente a las obras de Adecuación y Ampliación de la Subestación San Lorenzo".
c) **Fuente de Financiamiento:** La presente Licitación será cubierta con fondos de la Corporación Andina de Fomento (CAF), y contrapartida a cargo de ANDE.
d) **Documentos de Licitación:** Podrán ser obtenidos sin costo alguno, a través del Sistema de Contrataciones Públicas (SICP) en el sitio web: www.dncp.gov.py o de la web de la ANDE: www.ande.gov.py
e) **Consultas:** Hasta la fecha y hora indicada en el Portal de la DNCP.
f) **Entrega de Ofertas:** Las ofertas serán recibidas en sobre cerrado en el Dpto. de Licitaciones de la ANDE, Planta Baja, hasta la fecha y hora indicada en el Portal de la DNCP.
g) **Apertura de Ofertas:** En la fecha y hora indicada en el Portal de la DNCP, Oficina N° 220, Segundo piso, Dpto. de Licitaciones.
h) **Plazo de Entrega:** Según documentos de Licitación.
i) **Forma de Pago:** Según documentos de Licitación.
j) **Moneda de Cotización:** Según documentos de Licitación.
k) **No podrán participar las personas físicas o jurídicas inhabilitadas conforme al Artículo 40 de la Ley No. 2051/2003.**

INFORMACIONES: (021)217-2051 — (021)217-2364
UNIDAD OPERATIVA DE CONTRATACIONES

ID: 341702

Agosto Liquida arranca hoy con la expectativa de lograr superventas

Cerca de 50 casas comerciales de todos los rubros están adheridas a esta campaña de rebajas. Los descuentos irán hasta el domingo, aunque algunas anunciaron que extenderán por varios días más sus ofertas.

FERNANDO CAUSTIC

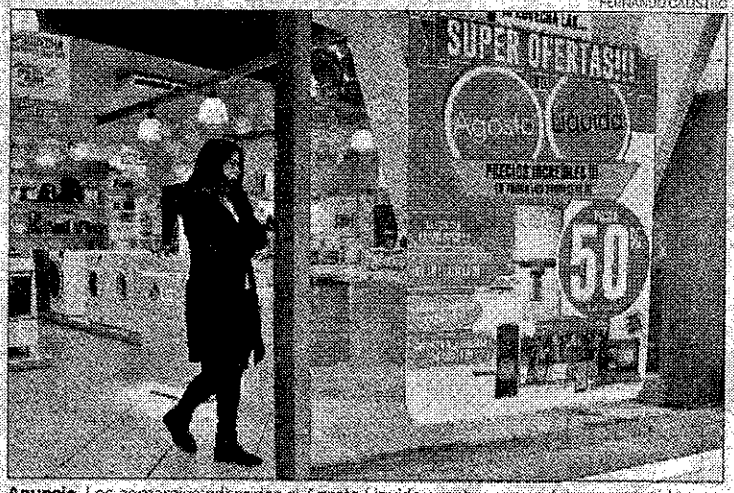

Anuncio. Los comercios adheridos al Agosto Liquida cuentan con carteles en sus vidrieras.

●●●

Con gran expectativa de los casi 50 comercios adheridos por alcanzar altos porcentajes de venta, arranca hoy la tradicional temporada de descuentos denominada Agosto Liquida, que se extiende a todo el país hasta este domingo 5 del corriente.

Las casas comerciales adheridas a esta campaña anuncian importantes descuentos en todos sus artículos. Para saber cuáles están incluidas en el Agosto Liquida, basta con fijarse en los carteles y anuncios adheridos en sus escaparates.

Diego Chamorro, gerente de márketing de Bristol, indicó que tienen descuentos de hasta el 50% en sus artículos, que van desde electrodomésticos, muebles, televisores, electrónica, como celulares y notebooks, por mencionar los productos más vendidos en los últimos meses.

Las ofertas tienen vigencia con cualquier medio de pago, ya sea al contado o crédito. Los que compran a crédito pagarán la primera cuota a los 30 días.

Bristol cuenta con sucursales en los shoppings Mariscal, La Galería, Finado, MultiPlaza y Plaza Jesuítica de Ciudad del Este, en donde atenderán hasta las 22.00. En sus sucursales, el horario de atención irá hasta las 19.00.

En tanto que Christian Sannemann, gerente de ventas de Autopar Comercial SA, comentó que ofrecerán entre un 20% a un 30% de descuento por las compras de motocicletas al contado.

En tanto que en motores fuera de borda, generadores y bombas de agua ofrecen un 30% con pagos también al contado. "Todos los productos que comercia Autopar son de la marca Yamaha, pues somos los representantes exclusivos de esta marca en el país", explicó Sannemann.

Agregó que las motos adquiridas en cuotas tienen un descuento del 10% en sus cuotas. Autopar atiende hoy de mañana, de 7.30 a 20.00, y el domingo lo hará vía web tanto en su local central como en el de Encarnación, en tanto que en el de Ciudad del Este atenderá hasta el mediodía.

Por otra parte, Fátima Escobar, gerente de márketing de Farma Energy, expresó que ofrecen descuentos entre el 20% al 60% en productos seleccionados. "Los productos de perfumería tienen 20% de descuentos, los de aseo personal y cremas entre el 30 y el 40%. En la sección bebés hay pañales con 40% de descuentos, vitaminas con 25%, suplementos con 30%", dijo. En la parte de medicamentos, ofrecen 20% de descuentos en productos nacionales y 25% en importados. Farma Energy está en todos los shoppings, de 9.00 a 21.00, y en sus sucursales, desde las 7.00.

Inverfin, con descuentos imperdibles

Inverfin, la casa especializada en la venta de electrodomésticos, electrónica, muebles y rodos, también tiene disponible una serie de ofertas imperdibles por el Agosto Liquida, aunque anunció que solo atenderán hasta mañana, sábado.

Eduardo Brugada, gerente de esta firma, expresó que cuentan con gran variedad de descuentos, por ejemplo, en la línea de motos disponen de hasta un 20% con pagos al contado.

En artículos para el hogar y la oficina como electrodomésticos, muebles y electrónica ofrecen un 20% de descuento por pagos al contado; en tanto que los televisores de la marca Fama llegan hasta un 35% de descuento.

"Tendremos otros productos con mayor porcentaje de descuentos como los termocalefones de la marca Fama, con 50%, televisores con 40%, así como acondicionadores de aire, microondas, estufas, heladeras, con descuentos mayores al 30%", expresó Brugada.

Agregó que también cuentan con nueve marcas de motos que están vigentes con niveles diferenciados de cuotas. Las ofertas estarán vigentes hasta mañana, sábado, dado que no abren los domingos.

Inverfin cuenta con 120 locales distribuidos en todo el país, que atienden de 7.30 a 18.30.

POLICÍA NACIONAL
TETÃ REKUÁI GOBIERNO NACIONAL

CONVOCATORIA A LICITACIÓN PÚBLICA NACIONAL N° 23/2018 PARA LA CONTRATACIÓN DE SERVICIOS DE DESINFECCIÓN HOSPITALARIA PLURIANUAL, ID N° 349386.

La Policía Nacional de conformidad a la Ley 2051/03 de Contrataciones Públicas y su Decreto Reglamentario, a través del Departamento de la Unidad Operativa de Contratación, procede al llamado a **Licitación Pública Nacional N° 23/2018 para la Contratación de Servicios de Desinfección Hospitalaria – Plurianual, ID N° 349386.**

El Pliego de Bases y Condiciones se pondrá a disposición de los potenciales oferentes a través del Sistema de Información de las Contrataciones Públicas (www.dncp.gov), o través de soportes magnéticos que podrán ser retirados de las oficinas de la Unidad Operativa de Contratación del Policía Nacional.

1. Fecha Tope para Consultas: 20 de agosto de 2018 hasta las 14:00 horas.

2. Fecha y Hora de Entrega de Ofertas: 27 de agosto de 2018 hasta las 08:30 horas, en la oficina de la UOC de la Comandancia de la Policía Nacional, sito en El Paraguayo Independiente N° 289 entre Chile y Nuestra Señora de la Asunción, 1er. Piso.

3. Fecha y Hora de Apertura de Ofertas: 27 de agosto de 2018 a las 08:30 horas.

4. Fuente de Financiamiento: con Fuente de Financiamiento 30 (FF-30), Recursos Institucionales, asignados en el Presupuesto General de Gastos de la Nación, aprobado por Ley N° 6020/2018, el rubro para el ejercicio fiscal 2019/2020 sujeto a la aprobación del crédito presupuestario conforme al Art. 14 de la Ley 2051/03.

5. No podrán presentar propuestas o celebrar contratos las personas físicas o jurídicas que se encuentren en alguno de los supuestos de prohibición establecidos en el Artículo 40 de la Ley 2051/03.

Mayor información a los teléfonos (021) 442 200 y (021) 441 356 Interno 255 o la página Web: www.dncp.gov.py
E-mail: uoc.policia@gmail.com

INSTITUTO DE PREVISIÓN SOCIAL
TETÃ REKUÁI GOBIERNO NACIONAL
paraguay

INSTITUTO DE PREVISIÓN SOCIAL
GERENCIA ADMINISTRATIVA Y FINANCIERA
DIRECCIÓN DE INVERSIONES

El I.P.S. comunica que por Resolución C.A. No. 018-002/18 se autorizó el Arrendamiento con Inversión de un Inmueble de su propiedad ubicado sobre la Avda. San Martín entre Sucre y Moisés Bertoni, identificado como Finca No. 6532 y 7571, con Cta. Cte. Ctral. No. 14-0718-01/02/03/04, con una superficie de 20.000 m2, en la ciudad de Asunción, por el Plazo de 20 (veinte) años.

Se pone a conocimiento del público en general que esté interesado en arrendar un inmueble en esas inmediaciones, a los efectos de que presenten su mejor oferta a la Institución por el inmueble precitado, la cual pasará a ser analizada por las autoridades del I.P.S.

Fecha de Inspección del espacio del predio objeto del presente concurso: hasta el 14/09/2018 de 08:00 hs a 14:00 hs. Agendar visita al contacto: **arrendamientos@ips.gov.py**

Fecha y hora de recepción de sobres: 28/09/2018 hasta las 11:45 hs

Fecha y hora de apertura de sobres: 28/09/2018 12:00 hs

Lugar de presentación de ofertas: Oficinas del Departamento de Administración de Inmuebles Edificio Renta Palma 6to. Piso sito Palma 974 casi Colón – Asunción.

Las consultas se pueden realizar a través del correo electrónico: **arrendamientos@ips.gov.py**

ANDE
TETÃ REKUÁI GOBIERNO NACIONAL

ADMINISTRACIÓN NACIONAL DE ELECTRICIDAD
LICITACIÓN PÚBLICA INTERNACIONAL ANDE N° 1382/2018

a) **Institución:** Administración Nacional de Electricidad, con sede en la Avda. España No. 1208 Asunción, Paraguay.
b) **Objeto de la Licitación:** "Servicios Profesionales para la Supervisión Técnica, Ambiental y Social correspondiente a las obras de Adecuación y Ampliación de la Subestación San Lorenzo".
c) **Fuente de Financiamiento:** La presente Licitación será cubierta con fondos de la Corporación Andina de Fomento (CAF), y contrapartida a cargo de ANDE.
d) **Documentos de Licitación:** Podrán ser obtenidos sin costo alguno, a través del Sistema de Contrataciones Públicas (SICP) en el sitio web: www.dncp.gov.py o de la web de la ANDE: www.ande.gov.py
e) **Consultas:** Hasta la fecha y hora indicada en el Portal de la DNCP.
f) **Entrega de Ofertas:** Las ofertas serán recibidas en sobre cerrado en el Dpto. de Licitaciones de la ANDE, Planta Baja, hasta la fecha y hora indicada en el Portal de la DNCP.
g) **Apertura de Ofertas:** En la fecha y hora indicada en el Portal de la DNCP, Oficina N° 220, Segundo piso, Dpto. de Licitaciones.
h) **Plazo de Entrega:** Según documentos de Licitación.
i) **Forma de Pago:** Según documentos de Licitación.
j) **Moneda de Cotización:** Según documentos de Licitación.
k) **No podrán participar las personas físicas o jurídicas inhabilitadas conforme al Artículo 40 de la Ley No. 2051/2003.**

INFORMACIONES: (021)217-2061 – (021)217-2364
UNIDAD OPERATIVA DE CONTRATACIONES

ID: 341702