# Obligado celebró ayer su 106 aniversario

Desfile del Ballet Municipal de Obligado.

**OBLIGADO, Itapúa (José Miguel González, de nuestra redacción regional).** Los pobladores de este distrito festejaron ayer los 106 años de fundación de la comunidad, en una mañana de pleno sol. La ceremonia central comenzó poco después de las 9:00 con un discurso del intendente municipal, Gil Amarilla (ANR), quien destacó las inversiones realizadas en la ciudad, que "es el fruto del trabajo en equipo que hemos realizado con el apoyo de la Junta Municipal".

Tras el acto oficial se depositó una ofrenda floral ante el busto de Pastor Servando Obligado. Luego se llevó a cabo un desfile cívico-estudiantil y como cierre de los festejos hubo un brindis de honor.

Obligado fue fundado el 25 de mayo de 1912, como una colonización privada. Es la segunda en antigüedad de las tres colonias vecinas establecidas por inmigrantes alemanes, conocidas como Colonias Unidas. El 20 de junio de 1955 la colonia fue elevada a la categoría de municipio.

Algunos de los pioneros de este distrito son los hermanos Rodolfo y Pedro Müller, Alberto Franke, Arturo Link, Osvaldo Tischler, Reinaldo Fleck, Carlos Schneider y Federico Bernstein. La antigua colonia, que comenzó en la costa del río Paraná, se convirtió en floreciente centro urbano que crece en torno a una de las cooperativas más importantes del país, la Cooperativa Colonias Unidas (CCU), fundada en el año 1953.

Según los datos, el terrateniente de nacionalidad argentina Pastor Servando Obligado, residente en Buenos Aires, creó la inmobiliaria para vender las tierras que durante décadas habían sido explotadas para la extracción de árboles nativos y la explotación de yerbales. Eligió el 25 de mayo, coincidente con la fiesta de la independencia de su país, para dar inicio oficial a la colonia, bautizándola con su apellido.

PARA HOY SE PROGRAMAN MÁS ACTIVIDADES

# Concepcioneros festejan los 245 años del distrito

*La ciudad de Concepción cumplió ayer 245 años de fundación y la población conmemoró el acontecimiento con un acto protocolar y cultural en la plaza Agustín Fernando de Pinedo. Para hoy se preparan eventos.*

El ballet municipal y el cantante Alejandro Fabián ofrecieron un momento artístico.

**CONCEPCIÓN (Aldo Rojas Cardozo, corresponsal).** Una serie de actividades culturales, deportivas y sociales se vienen realizando desde el inicio de mayo en el marco de los festejos fundacionales en esta capital departamental. Los eventos son organizados por grupo denominado: "Festejá Concepción" que por segundo año consecutivo coordina el programa de celebración.

El programa de actividades de hoy se inicia a las 08:00 e incluye una exhibición de automóviles de alta gama, show de paracaidismo, concierto de música folclórica y de rock. Será en el antiguo puerto local.

A las 18:00 se iniciará un acto de habilitación de la peatonal construida sobre las avenidas Agustín Fernando de Pinedo y Presidente Franco. Habrá feria de gastronomías variada y presentación de música y danza.

En el acto que se cumplió ayer en la plaza Agustín Fernando de Pinedo, el intendente Alejandro Urbieta Cáceres (PLRA) dijo que una de las obras emblemáticas de su gestión es la restauración del teatro municipal que se está llevando a cabo.

### Origen

Según los antecedentes históricos recopilados por el ya fallecido historiador Pedro Gregorio Antonio Caballero, la "Villa Real de la Concepción" fue fundada por el español Agustín Fernando de Pinedo y Valdivieso el 25 de mayo de 1773.

Durante 40 años Concepción fue una villa netamente militar y recién en 1812 se creó el primer cuerpo civil de gobierno: el Cabildo, que funcionó en la zona en que estaban las edificaciones públicas, conocidas durante el período monárquico de Paraguay como las "casas del Rey".

En los últimos años la capital del primer departamento tuvo un considerado crecimiento económico y poblacional. Universidades, sucursales de bancos, comercios, industrias y otros se instalaron en el distrito.

Acto de homenaje a Concepción realizado ayer.

# Reunión de artesanos en Areguá

Exposición permanente de artesanía en Areguá.

**AREGUÁ (Gladys Villalba, corresponsal).** El Instituto Paraguayo del Artesano (IPA) organiza el primer Encuentro de Ceramistas y Artesanos para el próximo lunes 28 de mayo en su sede, ubicada sobre la calle Mariscal Estigarribia casi Mariscal Solano López de esta ciudad. La reunión se desarrollará desde las 08:00 hasta las 17:00.

El encuentro tendrá lugar en el marco de la conmemoración del "Día Internacional del Ceramista" que se recuerda en toda América Latina.

Pedro Cristaldo, director del IPA de Areguá, manifestó que varios artesanos de este distrito, así como de Itá y otras ciudades participarán de un taller vivencial demostrando las técnicas utilizadas para la elaboración de artesanías.

A partir de esta actividad los trabajadores del barro buscarán perfeccionar el proceso de creación de verdaderas obras de arte. Aseguran que sin el intercambio de ideas a través de talleres participativos no será posible llegar al objetivo.

El programa del evento contempla la presentación del proyecto "Areguá ciudad creativa" impulsado por la Unesco, así como el conversatorio sobre la historia de la artesanía en barro y los talleres vivenciales en los participantes realizarán trabajos de matricería, moldeado a mano y engobe.

Los asistentes compartirán un momento artístico y un karu guasu.


Amigo lector,

denuncie:
- A quienes lanzan agua servida a las calles.
- Patios baldíos abandonados por sus dueños.
- Si ve sospechosos desarmadores de autos en su vecindario.

www.abc.com.py

EDUCACIÓN CIUDADANA

COLOR abc EL DIARIO COMPLETO



Aduana Paraguay

TETÃ REKUÁI GOBIERNO NACIONAL Jajapo Ñande rapevã ha'ãga guive Construyendo el futuro hoy

LICITACIÓN PÚBLICA NACIONAL
"ADQUISICION DE SCANNER DE RAYOS X" ID: 347.716

LA DIRECCIÓN NACIONAL DE ADUANAS, DE CONFORMIDAD A LA LEY Nº 2.051/03 DE "CONTRATACIONES PÚBLICAS", Y SU REGLAMENTACIÓN CONTENIDA EN EL DECRETO Nº 21.909/03, CONVOCA A LICITACIÓN PÚBLICA NACIONAL, PARA LA "ADQUISICION DE SCANNER DE RAYOS X"

INFORMACIONES A LOS INTERESADOS:

- ✓ Provisión del Pliego de Bases y Condiciones en la Unidad Operativa de Contrataciones (El Paraguayo independiente N° 938 c/ Montevideo, Planta Baja).
- ✓ Fecha tope de consultas: Desde día de publicación del llamado y hasta la Fecha: **08/06/2018; hasta las: 12:00 hs.**
- ✓ La fecha de presentación de las ofertas es el **18/06/2018, hasta las 09:00hs.**
- ✓ La fecha de apertura de los sobres es **18/06/2018** a las 09:10 hs.

Consultas a los teléfonos: 416 2172 y en la pág. www.contrataciones.gov.py, en donde podrán consultar el Pliego de Bases y Condiciones (PBC).



INDERT

TETÃ REKUÁI GOBIERNO NACIONAL Jajapo Ñande rapevã ha'ãga guive Construyendo el futuro hoy

LICITACION PUBLICA NACIONAL Nº 01/2018
CONTRATACIÓN DE SEGURO ODONTOLÓGICO
ID 348.883

1. El INDERT invita a los oferentes elegibles para presentar ofertas selladas en el presente llamado a Licitación Pública Nacional abierta a personas y/o empresas legalmente constituidas en la República del Paraguay, que cumplan satisfactoriamente con todos los requisitos exigidos por las leyes vigentes y el Pliego de Bases y Condiciones para la "Contratación de Seguro Odontológico";

2. Los oferentes que estén interesados en participar podrán solicitar información adicional, examinar los documentos de la licitación y retirar los Pliegos de Bases y Condiciones sin costo alguno, de la Unidad Operativa de Contrataciones (UOC) del INDERT, sito en Tacuary Nº 276 y Mariscal Estigarribia Segundo Patio, de **Lunes a Viernes de 7:30 a 15:00** a partir de la presente publicación, u obtenerlo mediante el Sistema de Contracciones Públicas (SICP) vía Internet accediendo a la página **www.dncp.gov.py. El Identificador del llamado (ID) es el 348.883.-**

3. Las consultas deberán presentarse por escrito ante la Unidad Operativa de Contrataciones del INDERT, hasta **5 (cinco) días hábiles** antes de la fecha de Presentación y Apertura de Sobres.

4. Los Sobres de Ofertas deberán ser presentados ante la Unidad Operativa de Contrataciones (UOC) del INDERT, **hasta las 08:00 del día lunes 18 de junio del 2018.** Las ofertas que sean presentadas fuera del horario establecido no serán aceptadas.

5. El Acto de Apertura de Ofertas se realizará el día **lunes 18 de junio del 2018 a las 08:30 horas** en la las Unidad Operativa de Contrataciones del INDERT, sito en Tacuary Nº 276 y Mariscal Estigarribia, Asunción, Segundo patio, Consultas al teléfono 021-439-5463.

6. Las Especificaciones técnicas de los servicios a ser suministrados, el plazo de entrega de las los mismos, así como las condiciones de pago, se hallan establecidos en el Pliego de Bases y Condiciones.

7. Las ofertas que resulten adjudicadas serán comunicadas por la Unidad Operativa de Contrataciones del INDERT, conforme a lo establecido en el Pliego de Bases y Condiciones.

**OBSERVACION: No podrán presentar propuestas o celebrar contratos las personas físicas o jurídicas que se encuentren comprendidos en algunos de los supuestos de prohibición establecidos en el Art. 40 de la Ley 2051/03 "De Contrataciones Públicas".**

**Unidad Operativa de Contrataciones**

MÁS DENUNCIAS CONTRA CURAS Y CANCILLER DE ARZOBISPADO

# Corrupción y pederastia hunden a Iglesia chilena

*A los graves casos de abuso sexual y encubrimiento por parte de la jerarquía eclesial se suman ahora las denuncias por corrupción en la Iglesia católica de Chile. Trece sacerdotes fueron acusados de integrar una red de pederastas, mientras que el canciller del Arzobispado de Santiago confesó su delito.*

**SANTIAGO (AFP).** La Iglesia chilena investiga a 13 sacerdotes de la región por faltas al celibato y gastos irregulares de fondos parroquiales, tras haber sido suspendidos por su implicación en un escándalo por delitos sexuales.

**Los 13 curas fueron acusados de ser parte de una red delictiva denominada "La Familia" en la que tenían relaciones sexuales y realizaban onerosos gastos para fines personales**, según un reportaje realizado por Canal 13 que destapó este escándalo y que llevó al obispo de Rancagua, Alejandro Goic, a suspender a estos sacerdotes y al diácono de la localidad de Las Cabras.

La Fiscalía abrió una investigación "por eventuales delitos sexuales contra menores" en base a las denuncias en el reportaje que hizo Elisa Fernández, excoordinadora de la pastoral juvenil de esta ciudad, sobre las prácticas sexuales que supuestamente realizaban los curas desde hace una década.

Goic dijo desconocer los hechos y admitió que fue "poco cuidadoso" al no haber sido capaz de detectarlos.

**Los sacerdotes Francisco Astaburuaga Ossa (i), Eugenio de la Fuente (c) y Alejandro Vial Amunátegui (d) anunciaron que curas y laicos chilenos víctimas de abusos por parte del párroco Fernando Karadima se reunirán con el papa Francisco para explicarle cómo fueron parte de "un sistema abusivo" durante décadas.**

### Canciller

Una nueva denuncia de abuso en contra de un sacerdote fue confirmada por el Arzobispado chileno.

A través de un comunicado, el Arzobispado de Santiago informó que en enero pasado el presbítero **Óscar Muñoz Toledo**, de 56 años, "se autodenunció por abuso", sin especificar su tipo. Muñoz ejercía el cargo de Canciller de la Curia y párroco.

El diario chileno La Tercera explica que el cargo de "canciller" es relevante dentro de la administración del Arzobispado de Santiago, donde Muñoz **prestaba asesoría directa al arzobispo Ricardo Ezzati.**

### Renuncia

Los casos profundizan la crisis de la Iglesia en el país sudamericano y se conocen poco después de la reunión del Papa Francisco este mes con los obispos, a los que acusó de "grave negligencia" al investigar denuncias de abusos sexuales contra menores.

El Pontífice aún no decide si aceptará alguna o todas las renuncias que presentaron los 34 obispos en su encuentro, un hecho inédito en la iglesia.

Estos escándalos han devastado la credibilidad de la Iglesia en un país mayormente católico.

También ha dañado la imagen del propio Papa por defender enérgicamente a un obispo acusado de encubrir abusos, aunque luego cambió de opinión.

El caso **Fernando Karadima** detonó el escándalo en la iglesia chilena. A cargo de la exclusiva iglesia de El Bosque, en Santiago, Karadima abusó de varios jóvenes que acudían a él en busca de orientación. Pero luego de muchos años el Vaticano lo condenó en 2011 a "retirarse a una vida de oración y penitencia", por el delito de "abuso de menor", aunque logró librarse de la justicia chilena, que archivó el caso al considerarlo prescrito.

# Preparativos para cumbre Kim-Trump

**WASHINGTON (AFP).** Estados Unidos enviará un equipo a Singapur para preparar la cumbre del 12 de junio entre el presidente Donald Trump y el líder norcoreano Kim Jong Un, pese a que no hay certeza sobre su realización.

"Un equipo de avanzada de la Casa Blanca partirá rumbo a Singapur como estaba previsto con el fin de preparar la cumbre en caso de que ésta tenga lugar", dijo la secretaria de prensa de la presidencia, Sarah Sanders.

Trump canceló la cumbre el pasado jueves, alegando la "abierta hostilidad" de Pyongyang, pero el viernes dio marcha atrás después de que Corea del Norte dijera estar dispuesto a hablar "en cualquier momento".

El anuncio, que se produce tras un encuentro sorpresa entre Kim y el mandatario surcoreano Moon Jae-in, es la última señal de que la cumbre podría realizarse como fue planeado pese a las marchas y contramarchas.

Moon se reunió con Kim en la Zona Desmilitarizada que divide a la península coreana, con el fin de "garantizar el éxito de la cumbre entre Estados Unidos y Corea del Norte" , informó el gobierno de Seúl.

El lugar del encuentro es un gran edificio en el lado norcoreano de Panmunjom, un pueblo fuertemente fortificado que se encuentra entre ambos países y marca el lugar donde se firmó el armisticio que puso fin a la Guerra de Corea en 1953.

# Google y Netflix pasan a ser nombres de niños

**BOGOTÁ (EFE).** El supuesto registro de un bebé en Colombia como Netflix de Jesús Rodríguez Restrepo, en Uruguay como Marciano o Usnavy (Armada de EE.UU.) en Cuba integran la particular lista de nombres que se pone a los niños, tendencia que está prohibida por ley en algunos países y en otros se busca regular.

Estos no son un hecho aislado. En Colombia fue registrado un niño con el nombre Netflix, como la plataforma de entretenimiento.

En **Paraguay** una persona registró a su hijo con el sello de uno de los populares whiskies escoceses y se encuentra en el documento de identidad de alguien llamado Jonny Walker Cano.

En Panamá, por ejemplo, Oliver Google Kai, quien nació en septiembre de 2005, fue bautizado con el nombre del gigante tecnológico. También han registrado a otros niños como McDonald o Apple.

En cuestiones de marcas de autos Costa Rica tiene una persona llamada Mazda, dos como Hyundai y, treinta como Audi.

GOBIERNO DE ESPAÑA EN JAQUE POR CASO DE MEGACORRUPCIÓN

# Socialistas negocian caída de Rajoy

**MADRID (AFP).** Las negociaciones de pasillo continuaban en el tablero político español con los socialistas, que intentan hacer caer al jefe de Gobierno Mariano Rajoy (conservador) salpicado por un escándalo de corrupción, prometiendo nuevas elecciones en "unos meses" si alcanzan su objetivo.

El gobierno central español toma muy seriamente la moción de censura presentada el pasado viernes por el Partido Socialista (PSOE) de Pedro Sánchez, principal fuerza de la oposición.

Esta crisis política estalló tras conocerse la sentencia de caso de corrupción llamado "Gürtel" en el que 29 personas, entre ellos directivos o representantes electos del Partido Popular (PP) de Rajoy fueron condenados a prisión.

La sentencia condenó además al PP a pagar 245.492 euros (**G. 1.700 millones**) como "partícipe a título lucrativo" de la trama.

**La justicia también confirmó la existencia de una "caja B" en el seno de la formación,** "una estructura financiera y contable paralela a la oficial existente al menos desde el año 1989".

**Los jueces ponen además en tela de juicio la credibilidad del testimonio de Rajoy** del año pasado durante el juicio, que había negado la existencia de una caja paralela.

### Elecciones

Ayer el PSOE clarificó sus intenciones. Si Pedro Sánchez reune suficientes diputados para tomar el lugar de Rajoy, el PSOE quiere "gobernar el tiempo que considera oportuno y después convocar elecciones", dijo una de sus portavoces Carmen Calvo, exministra de Cultura.

Para lograr que se vote su moción, el PSOE se apoya en la izquierda Podemos, pero debe aún convencer a independentistas catalanes y a los nacionalistas vascos o a los liberales de Ciudadanos. Aunque este partido se rehúsa a apoyar la moción, ayer dijo que estaba listo para hablar con el PSOE .

El entorno de Rajoy lanzó el contraataque. "Pedro Sánchez pretende llegar al Gobierno de la mano de los independentistas que pretenden romper España y de los herederos del terrorismo", acusó Fernando Martínez-Maillo, coordinador del PP, estimando que **"si no retira la moción pasará a la historia como el Judas de la política española".**

**Señor,**

enseñe en su casa a economizar agua y electricidad.

www.abc.com.py

COLOR abc EL DIARIO COMPLETO



INDERT

TETÃ REKUÁI GOBIERNO NACIONAL

LICITACION PUBLICA NACIONAL Nº 01/2018

**CONTRATACIÓN DE SEGURO ODONTOLÓGICO**

**ID 348.883**

1. El INDERT invita a los oferentes elegibles para presentar ofertas selladas en el presente llamado a Licitación Pública Nacional abierta a personas y/o empresas legalmente constituidas en la República del Paraguay, que cumplan satisfactoriamente con todos los requisitos exigidos por las leyes vigentes y el Pliego de Bases y Condiciones para la "Contratación de Seguro Odontológico";

2. Los oferentes que estén interesados en participar podrán solicitar información adicional, examinar los documentos de la licitación y retirar los Pliegos de Bases y Condiciones sin costo alguno, de la Unidad Operativa de Contrataciones (UOC) del INDERT, sito en Tacuary Nº 276 y Mariscal Estigarribia Segundo Patio, de **Lunes a Viernes de 7:30 a 15:00** a partir de la presente publicación, u obtenerlo mediante el Sistema de Contracciones Públicas (SICP) vía Internet accediendo a la página **www.dncp.gov.py. El Identificador del llamado (ID) es el 348.883.-**

3. Las consultas deberán presentarse por escrito ante la Unidad Operativa de Contrataciones del INDERT, hasta **5 (cinco) días hábiles** antes de la fecha de Presentación y Apertura de Sobres.

4. Los Sobres de Ofertas deberán ser presentados ante la Unidad Operativa de Contrataciones (UOC) del INDERT, **hasta las 08:00 del día lunes 18 de junio del 2018.** Las ofertas que sean presentadas fuera del horario establecido no serán aceptadas.

5. El Acto de Apertura de Ofertas se realizará el día **lunes 18 de junio del 2018 a las 08:30 horas** en la las Unidad Operativa de Contrataciones del INDERT, sito en Tacuary Nº 276 y Mariscal Estigarribia, Asunción, Segundo patio, Consultas al teléfono 021-439-5463.

6. Las Especificaciones técnicas de los servicios a ser suministrados, el plazo de entrega de las los mismos, así como las condiciones de pago, se hallan establecidos en el Pliego de Bases y Condiciones.

7. Las ofertas que resulten adjudicadas serán comunicadas por la Unidad Operativa de Contrataciones del INDERT, conforme a lo establecido en el Pliego de Bases y Condiciones.

**OBSERVACION: No podrán presentar propuestas o celebrar contratos las personas físicas o jurídicas que se encuentren comprendidos en algunos de los supuestos de prohibición establecidos en el Art. 40 de la Ley 2051/03 "De Contrataciones Públicas".**

**Unidad Operativa de Contrataciones**

POBLADORES URGEN INTERVENCIÓN DEL MOPC Y LA GOBERNACIÓN

# Red vial de Ñeembucú, en emergencia

*Numerosos caminos del Dpto. de Ñeembucú se encuentran en calamitoso estado, por las lluvias, la falta de mantenimiento y obras de pésima calidad. Uno de los distritos más afectados en los últimos meses es Humaitá, cuyos caminos de acceso requieren una urgente intervención del MOPC.*

El sector Garros Cue, en el camino a San Juan de Ñeembucú, en deplorable estado.

**PILAR, Dpto. de Ñeembucú (Clide Noemí Martínez, corresponsal).** Uno de los caminos en deplorable estado es el que une el distrito de Humaitá con Isla Umbú, en el sector de la compañía Camba Cua. La vía de terraplén quedó impracticable luego de las últimas lluvias que se registraron en la zona.

Una situación similar se da en el camino que une Humaitá con esta capital departamental, por la compañía Boquerón de Isla. El tramo debe ser objeto de enripiado por parte de la empresa BGF SA, representada por Blas Gustavo Franco. La obra financiada por la Gobernación fue adjudicada por más de G. 10.000 millones.

Sin embargo, según los intendentes de Isla Umbú, Jorge Marecos (PLRA) y Víctor Bordoli (ANR) de Humaitá, no se observan trabajos de maquinaria en la zona y al ser abandonadas las obras tampoco se realiza el mantenimiento del camino que se encuentra en deplorable estado.

Bordoli señaló que ante esta situación, los automovilistas se ven obligados a dar toda una vuelta, utilizando el camino que lleva a la sureña población de Lomas y de allí emprender viaje a Pilar, duplicando el recorrido.

Igualmente existen quejas de los pobladores de San Juan de Ñeembucú, por la escasa atención que el Ministerio de Obras Públicas y Comunicaciones (MOPC) da a su camino de acceso y especialmente la zona de Garros Cue, famoso por las dificultades que genera a los automovilistas, luego de las lluvias.

Si bien los sanjuaninos cuentan con una vía más corta y que había sido enripiada con piedras de desecho por la empresa BGF SA, los lugareños prefieren el camino de tierra, ya que las filosas piedras del afirmado entre Tacuaras y San Juan de Ñeembucú producen daños en los vehículos y constituyen todo un riesgo.

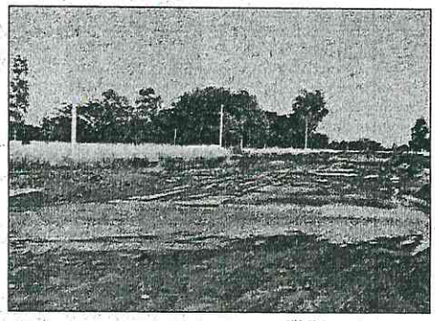

El camino que conduce a Humaitá, en la compañía Camba Cua, está en pésimo estado.

Los vecinos de Guazú Cua también reclaman la necesidad de elevar el terraplén e instalar puentes y alcantarillas en los caminos vecinales del distrito. Ante la falta de respuesta del Gobierno municipal y departamental, pobladores construyen puentes de karanda'y, para evitar que la compañía Potrero Po'i y otras queden totalmente aisladas.

Otra población de Ñeembucú prácticamente aislada es Villa Franca, cuyo camino para acceder a la balsa en el Tebicuary y que permite los viajes a Pilar, está en calamitoso estado y requiere de la atención de las instituciones competentes.

## Reconstrucción

Una de las obras de pavimentación que también genera queja de los usuarios es el empedrado que une Pilar con General Díaz y que fuera objeto de regularización asfáltica por parte del MOPC. El trayecto presenta enormes baches, que dificultan el tránsito y son un peligro para los automovilistas.

Esta vía es fundamental para enlazar el sur del departamento con la capital departamental y requiere de una tarea de reconstrucción similar a la realizada en el tramo Pilar-San Ignacio.


INDERT

TETÃ REKUÁI GOBIERNO NACIONAL
Juntos hacemos repuesta ñe'ẽ para construyendo el futuro hoy

LICITACION PUBLICA NACIONAL Nº 01/2018
CONTRATACIÓN DE SEGURO ODONTOLÓGICO
ID 348.883

1. El INDERT invita a los oferentes elegibles para presentar ofertas selladas en el presente llamado a Licitación Pública Nacional abierta a personas y/o empresas legalmente constituidas en la República del Paraguay, que cumplan satisfactoriamente con todos los requisitos exigidos por las leyes vigentes y el Pliego de Bases y Condiciones para la "Contratación de Seguro Odontológico";

2. Los oferentes que estén interesados en participar podrán solicitar información adicional, examinar los documentos de la licitación y retirar los Pliegos de Bases y Condiciones sin costo alguno, de la Unidad Operativa de Contrataciones (UOC) del INDERT, sito en Tacuary Nº 276 y Mariscal Estigarribia Segundo Patio, de **Lunes a Viernes de 7:30 a 15:00** a partir de la presente publicación, u obtenerlo mediante el Sistema de Contracciones Públicas (SICP) vía Internet accediendo a la página **www.dncp.gov.py**. El **Identificador del llamado (ID) es el 348.883.-**

3. Las consultas deberán presentarse por escrito ante la Unidad Operativa de Contrataciones del INDERT, hasta **5 (cinco) días hábiles** antes de la fecha de Presentación y Apertura de Sobres.

4. Los Sobres de Ofertas deberán ser presentados ante la Unidad Operativa de Contrataciones (UOC) del INDERT, **hasta las 08:00 del día lunes 18 de junio del 2018.** Las ofertas que sean presentadas fuera del horario establecido no serán aceptadas.

5. El Acto de Apertura de Ofertas se realizará el día **lunes 18 de junio del 2018 a las 08:30 horas** en la las Unidad Operativa de Contrataciones del INDERT, sito en Tacuary Nº 276 y Mariscal Estigarribia, Asunción, Segundo patio, Consultas al teléfono 021-439-5463.

6. Las Especificaciones técnicas de los servicios a ser suministrados, el plazo de entrega de las los mismos, así como las condiciones de pago, se hallan establecidos en el Pliego de Bases y Condiciones.

7. Las ofertas que resulten adjudicadas serán comunicadas por la Unidad Operativa de Contrataciones del INDERT, conforme a lo establecido en el Pliego de Bases y Condiciones.

**OBSERVACION: No podrán presentar propuestas o celebrar contratos las personas físicas o jurídicas que se encuentren comprendidos en algunos de los supuestos de prohibición establecidos en el Art. 40 de la Ley 2051/03 "De Contrataciones Públicas".**

**Unidad Operativa de Contrataciones**


# Ciudadanos pintan señales

**SAN LORENZO (Antonia Delvalle C., corresponsal).** Al menos siete lomadas y franjas peatonales sobre diferentes calles de esta ciudad pintaron ayer ciudadanos que integran el grupo Che Kuerái. La tarea se llevó a cabo en los barrios Capellanía, Lucerito y Reducto, zonas en las cuales desde hace años los pobladores reclaman señalizaciones, pero no tienen respuesta de la Municipalidad, administrada por el intendente Albino Ferrer (colorado cartista).

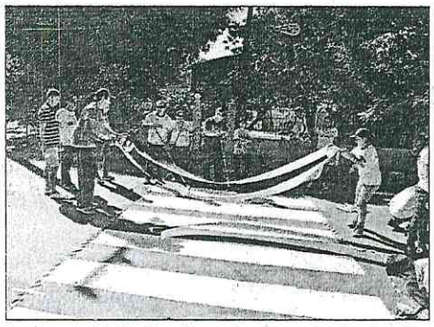

Integrantes de Che Kuerái, en plena tarea de pintata sobre la calle Reconstrucción Nacional.

Los trabajos iniciaron a las 09:00 para lo cual se formaron tres grupos. Una de las pintatas se llevó a cabo en la esquina de la calle España y Cerro Corá, donde a diario circulan centenares de estudiantes, de al menos seis colegios y dos facultades ubicadas en las inmediaciones.

Otra arteria beneficiada fue la avenida de la Victoria, en Reducto, donde se pintó frente a la capilla Santísima Cruz y frente a una guardería. En Capellanía pintaron en tres sitios de la calle Reconstrucción Nacional, y en Lucerito, una sobre la calle Teniente Molas.

El líder del grupo Che Kuerái, Pastor Filártiga, dijo que tiene otros pedidos de pobladores, que irán cumpliendo poco a poco. Señaló que los pobladores interesados en apoyar la iniciativa son bienvenidos donando materiales necesarios para hacer el trabajo.

En agosto de 2016, en el marco de la fiesta patronal y aniversario de la ciudad, el grupo realizó una manifestación pacífica consistente en señalizar los baches de las vías céntricas, muchos de los cuales persisten aún.


TERCER LLAMADO
A CONCURSO DE OFERTAS

En cumplimiento de la cláusula **VIGESIMO QUINTA** del contrato de **"FIDEICOMISO DE GARANTIA ANGEL SUGASTTI – BANCO ATLAS S.A."**, constituido por Escritura Pública Nº 107 de fecha 03 de Noviembre 2015, FINLATINA S.A. DE FINANZAS en calidad de Fiduciario a través de la UNIDAD DE NEGOCIOS FIDUCIARIOS del fideicomiso mencionado, llama al segundo concurso privado de precios de los bienes del **"FIDEICOMISO DE GARANTIA ANGEL SUGASTTI – BANCO ATLAS S.A."** situado en el distrito de la Encarnación, Avda. Milano Esq. 14 de Mayo, EDIFICIO MIRASOLES, DEPARTAMENTO E2 SEXTO PISO con superficie total de 150.89m²

**Base de venta:** GUARANIES CUATROCIENTOS VEINTE Y TRES MILLONES CUARENTA Y CUATRO MIL DOSCIENTOS OCHENTA (Gs.423.044.280) más IVA.
**Forma de pago:** Al contado.
**Inicio del llamado:** Lunes 28 mayo de 2018.
**Fecha final para consultas:** Viernes 01 de junio de 2018.
**Fecha de entrega de sobres de ofertas:** Martes, 05 de junio de 2018, hasta las 15hs.
**Dirección:** Mariscal Estigarribia Nº 469 entre México y Caballero
**Fecha de adjudicación:** Martes 05 de junio de 2018 a las 15:30 hs.
Todos los gastos de transferencia e impuestos son a cargo del comprador.

Las ofertas serán recibidas en sobre cerrado el día martes 05 de junio de 2018, hasta las 15:30 hs. incluyendo seguro de fiel cumplimiento a favor del Fideicomiso, que cubra como mínimo el 10% de la oferta adjudicada.

Para mayor información sobre las condiciones del concurso, datos del inmueble, favor contactar al teléfono: 449-732 int. 130,209 e-mail: fiduciario@finlatina.com.py