Municipalidad de
Tomás Romero Pereira

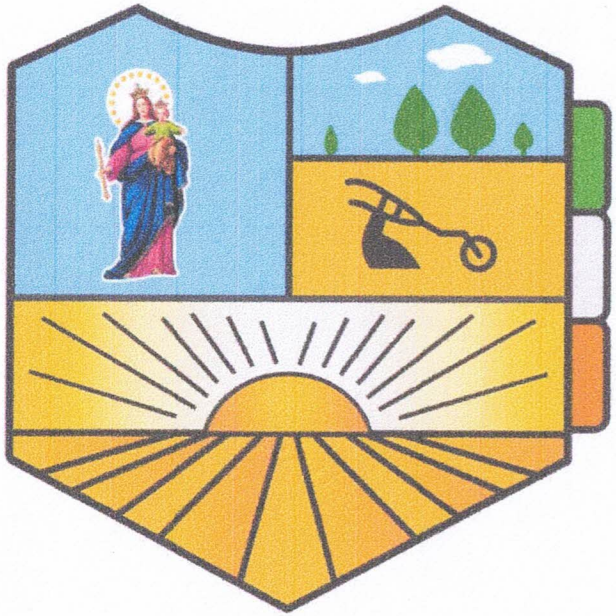

Proyecto de Reacondionamiento de Infraestructura en PLAZA DEFENSORES DEL CHACO

Barrio Maria Auxiliadora de Tomas Romero Pereira

Arq. Roddy Brian Duette Petterson
Reg. Prof. M.O.P.C N° 3.278

PLANTA GENERAL

Municipalidad de Tomás Romero Pereira	MUNICIPALIDAD DE TOMÁS ROMERO PEREIRA
	OBRA: Proyecto de Reparación de Infraestructura Plaza Defensores del Chaco
	INSTITUCION: Espacios Publicos y Areas Verdes
	UBICACION: Avenida Tomas Romero Pereira e/ Tajy
Arq. Roddy B. Odette P Pet. N° 3278 Profesional	APROBACION MUNICIPAL

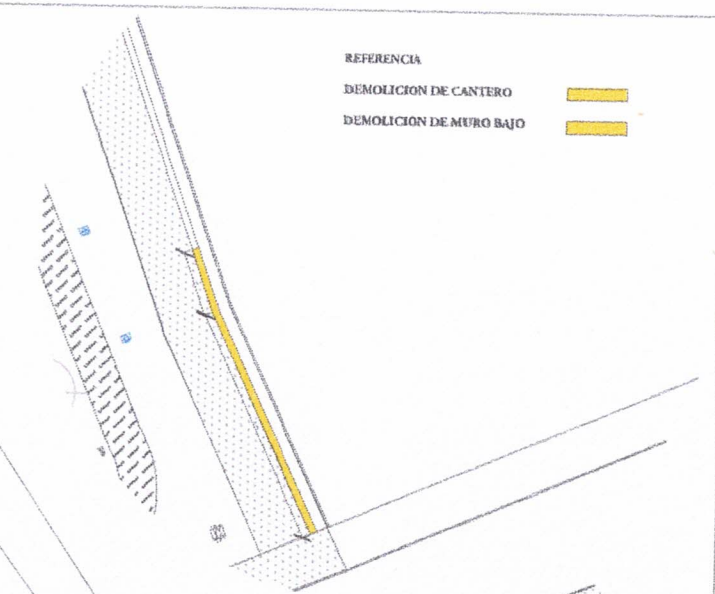

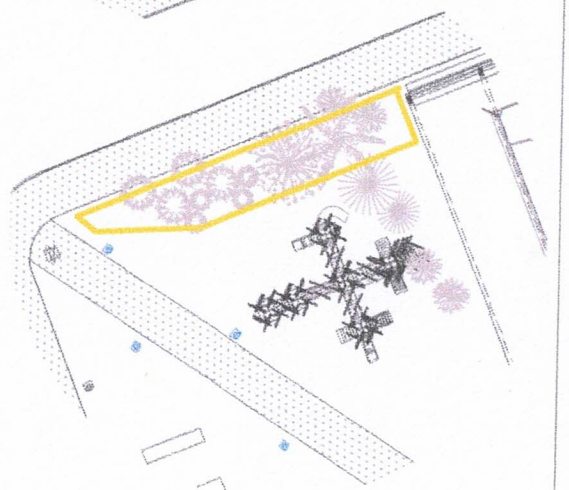

PLANTA DE DEMOLICIONES

Municipalidad de Tomás Romero Pereira

MUNICIPALIDAD DE TOMÁS ROMERO PEREIRA

OBRA: Proyecto de Reparación de Infraestructura Plaza Defensores del Chaco

INSTITUCION: Espacios Publicos y Areas Verdes

UBICACION: Avenida Tomas Romero Pereira e/ Tajy

Arq. Rodrigo Duarte Patterson
Reg. N° 3278
Profesional

APROBACION MUNICIPAL

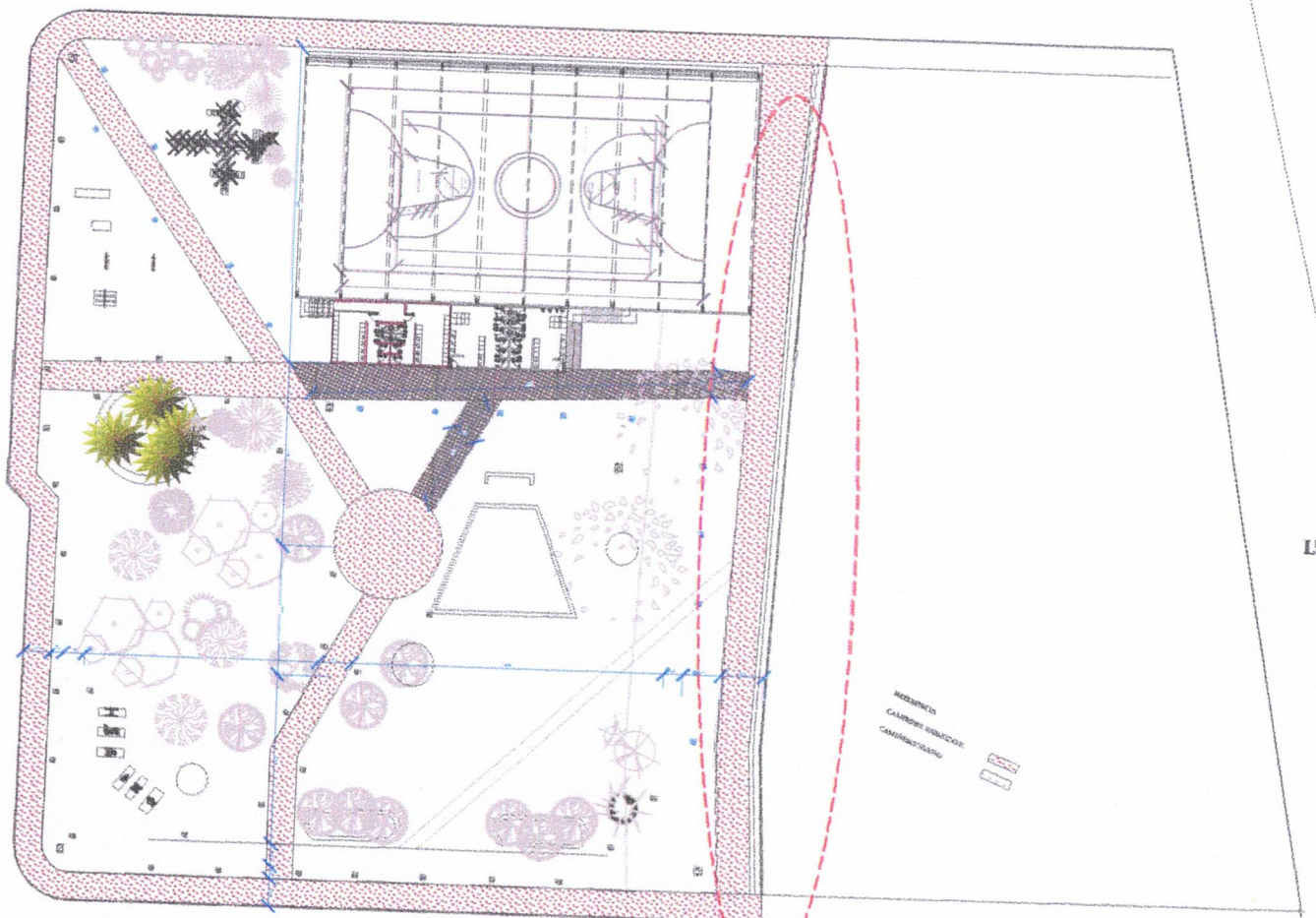

LUMINARIA PEATONAL

PLANTA DE MURO Y CAMINERO

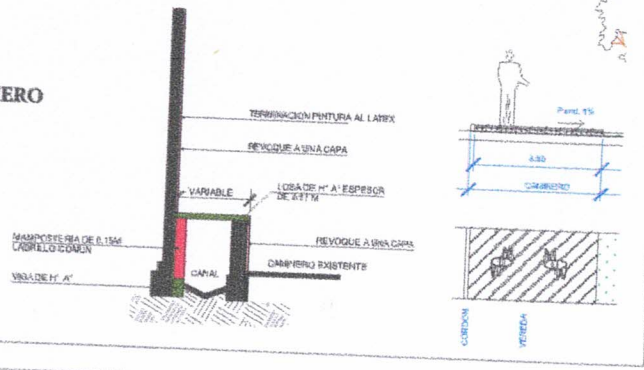

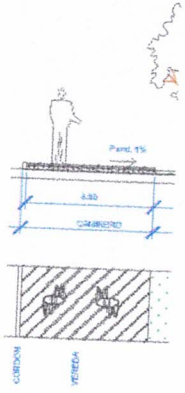

Municipalidad de Tomás Romero Pereira

MUNICIPALIDAD DE TOMÁS ROMERO PEREIRA
OBRA: Proyecto de Reparación de Infraestructura Plaza Defensores del Chaco
INSTITUCION: Espacios Publicos y Areas Verdes
UBICACION: Avenida Tomas Romero Pereira e/ Tajy

Arq. Reddy Brian Duette Petterson
Reg. Prof. M.O.P.C. N° 3.278
Profesional

APROBACION MUNICIPAL

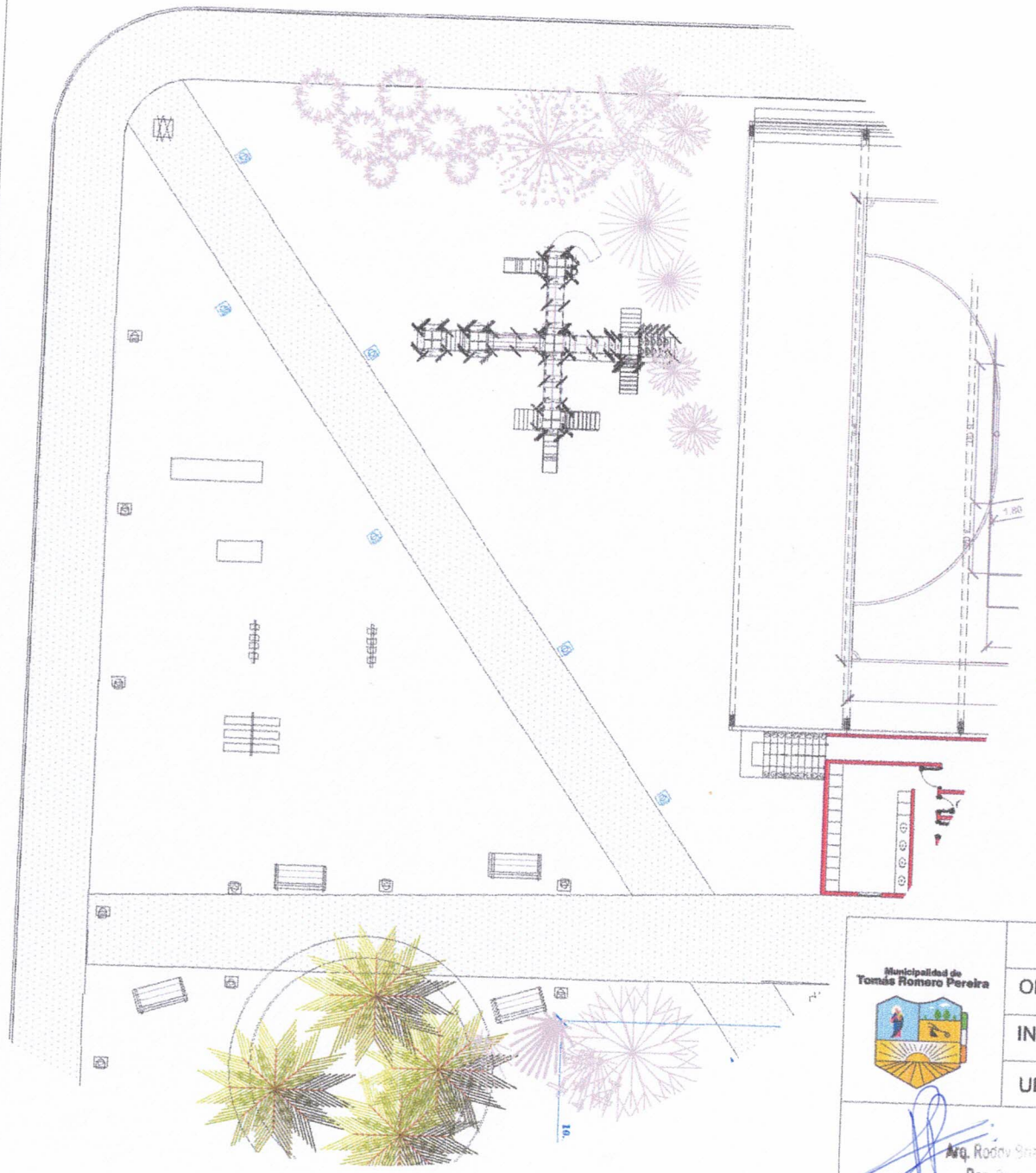

AREA DE JUEGO DE NIÑOS

Municipalidad de Tomás Romero Pereira	MUNICIPALIDAD DE TOMÁS ROMERO PEREIRA
	OBRA: Proyecto de Reparación de Infraestructura Plaza Defensores del Chaco
	INSTITUCION: Espacios Publicos y Areas Verdes
	UBICACION: Avenida Tomas Romero Pereira e/ Tajy
Arq. Roddy B. Duette Pet. N° 3278 Profesional	APROBACION MUNICIPAL