Universidad Nacional de Concepción
Ruta V Gral. Bernardino Caballero Km. 2 – Campus Universitario
Teléf. Nº 0331 – 240 883 E-mail: uncadmin@gmail.com
Unidad Operativa de Contrataciones (UOC)

Concepción, 20 de Febrero del 2018

NOTIFICACION 002/2018

Señores
CC SERVICIO DE LIMPIEZA – YTALO RAFAEL CENTURION; RUC Nº 2934391-7
Cel. Nº 0972-3198 365 – Teléf. Nº 0331 243 253; Correo: ytalocent@hotmail.com
Dirección: Panchito López e/ Prof. Guillermo Cabral
Concepción – Paraguay

La Unidad Operativa de Contrataciones (U.O.C.) de la Universidad Nacional de Concepción, se dirige a Uds. a modo de NOTIFICAR, que por Resolución REC Nº 032/2018, de fecha 19 de febrero del 2018, se procedió a la CANCELACION DE LA ADJUDICACIÓN concretado en el marco de la licitación por Contratación Directa N° 53/2017 "Servicio de Limpieza Interna y Externa para el Rectorado de la UNC – PAC AD REFERENDUM 2018", ID Nº 338.014, en la cual en una primera oportunidad se le había adjudicado a la empresa CC SERVICIO DE LIMPIEZA – RUC Nº 2934391-7, del Sr. YTALO RAFAEL CENTURION, pero a la fecha de la firma del contrato, el mencionado representante legal de la empresa, se encuentra inhabilitado para contratar con la UNC, debido a que según consulta realizada en la base de datos del SINARH, el representante legal de la empresa, Sr. YTALO RAFAEL CENTURION, con C.I. Nº 2.934.391, es funcionario docente de la Facultad de Ciencias Económicas y Administrativas de la UNC, por tanto se encuentra dentro de las inhabilidades previstas en los INCS. A) y B) del Artículo 40 de la ley 2051/03 de Contrataciones Públicas. Por lo expuesto, se procederá a la Cancelación completa de lo actuado, sin ninguna responsabilidad para las partes intervinientes (La Convocante y la Empresa Adjudicada).

Al agradecer su atención, hago propicia la oportunidad para saludarles muy atentamente.

Universidad Nacional de Concepción Rectorado Dirección de U.O.C. Concepción - Paraguay

Mg. José Alcides Abente Marín
Director de U.O.C.

Remitir Notificación de CANCELACIÓN DE ADJUDICACIÓN - Contratación Directa N° 53/2017 "Servicio de Limpieza Interna y Externa para el Rectorado de la UNC - PAC AD REFERÉNDUM 2018", ID Nº 338.014

1 mensaje

UNC UNC <uncadmin@gmail.com> 20 de febrero de 2018, 13:45
Para: ytalocent@hotmail.com

Motivo Cancelación: El Representante Legal de la Empresa se encuentra dentro de las inhabilidades previstas en los INCS. A) y B) del Artículo 40 de la ley 2051/03 de Contrataciones Públicas.

Atte.

Abog. Robert Benitez, Asist. UOC
Unidad Operativa de Contrataciones / Rectorado - UNC
Telef. Nº: 0331 240 883 (interno UOC)

Recibido por el Sr. Julio Centurión
20/02/18

Universidad Nacional de Concepción
Rectorado
Dirección de U.O.C.
Concepción - Paraguay

Abog. Robert Vicente Benítez Giménez
Asistente de U.O.C
Universidad Nacional de Concepción

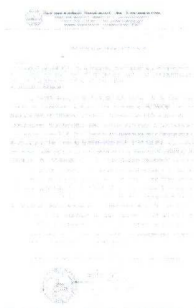

Notificacion Cancelacion.jpg
536K