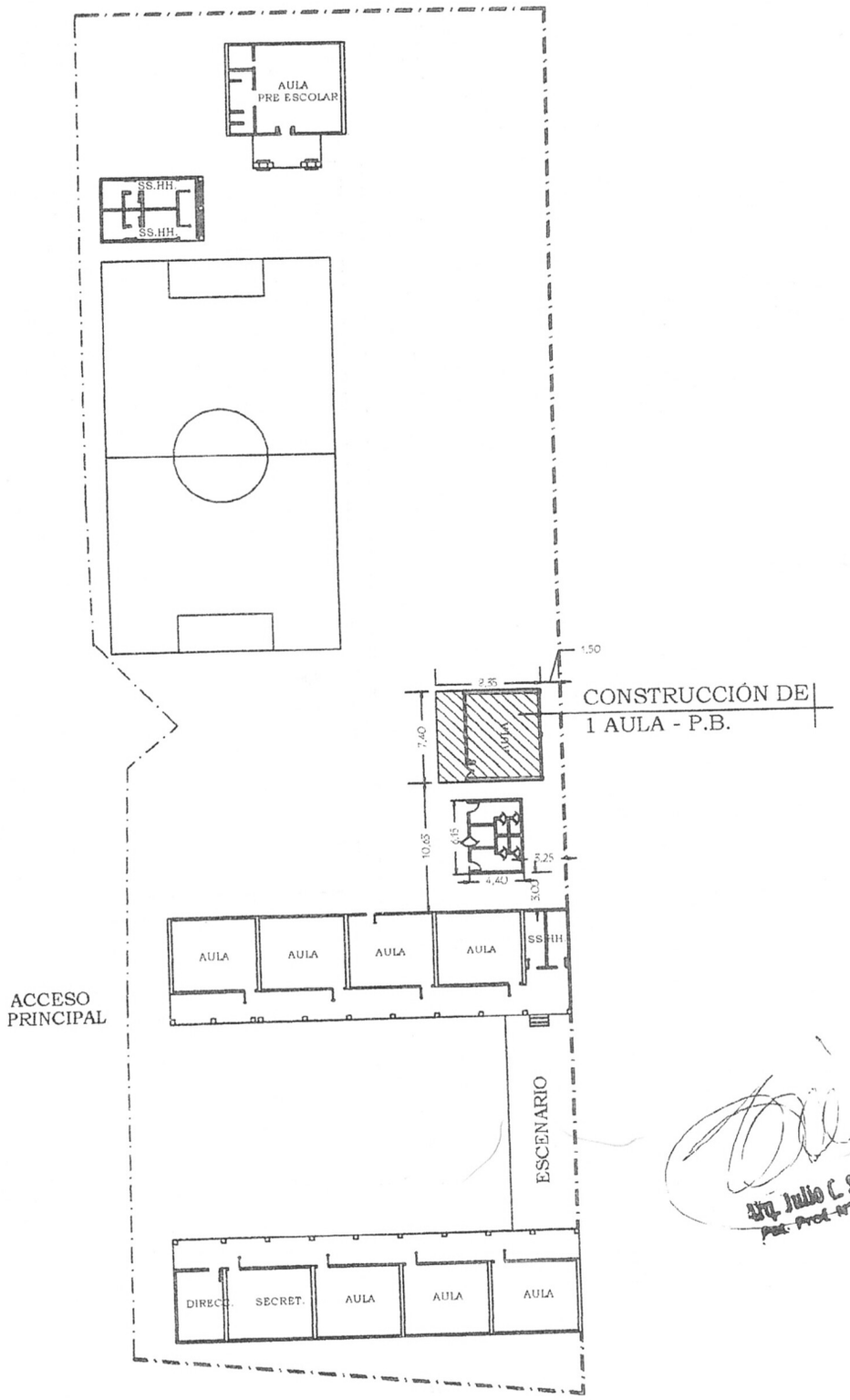

Arq. Julio C. Sánchez
Pcia. Prof. Nº 15.628

MUNICIPALIDAD DE FERNANDO DE LA MORA	01
INSTITUCIÓN: ESC. BÁS. N°3.657 SANTA TERESA DE AVILA - DPTO. CENTRAL - FONACIDE 2023	
PROYECTO: CONSTRUCCIÓN DE 1 AULA EN PLANTA BAJA - HºAº — PLANTA GENERAL DE CONJUNTO	ESC. 1/500